

ADAY MEMURLARIN TEMEL EĞİTİM PROGRAMI ve SORULARI

- **İLKÖĞRETİM**
- **ORTAÖĞRETİM**
- **YÜKSEKÖĞRETİM**

Bu ders notları, 21/02/1983 tarihli ve 83/6061 sayılı Bakanlar Kurulu Kararı ile kabul edilerek 27/06/1983 tarihli ve 18090 sayılı Resmi Gazete'de yayımlanan "Aday Memurların Yetiştirilmelerine İlişkin Genel Yönetmelik" in 18'inci ve 19'uncu maddeleri gereğince Temel Eğitim Kurulu tarafından ilköğretim, ortaöğretim ve yükseköğretim mezunları için ortak kullanılmak üzere hazırlanmış veya hazırlattırılmış olup, Devlet Personel Başkanlığı Eğitim Dairesi Başkanlığında söz konusu Kurul tarafından yürütülen çalışmalar çerçevesinde yenilenmiş ve güncellenmiştir.

**ANKARA
ŞUBAT 2012**

T.C.
Devlet Personel Başkanlığı
Eđitim Dairesi Başkanlığı tarafından yenilenmiř ve g¼ncellenmiř
ONBİRİNCİ BASKI

Devlet Personel Başkanlığı D¼ner Sermaye İřletmesinin izni olmaksızın herhangi bir vasıta ile hiębir řekilde kısmen veya tamamen çoęaltılamaz, basılamaz, dađıtılamaz.

Baskı:
Başbakanlık Basımevi

SUNUŞ

Devlet kurumunun en önemli unsuru, hiç kuşkusuz ki insan kaynağıdır. Kamu hizmetlerinin sürekliliği ise, öncelikle kamu görevlilerinin sürekli, düzenli ve planlı bir biçimde yetiştirilmesiyle sağlanabilir. Bu çerçevede, asli ve sürekli kamu hizmetlerini yerine getirmekle görevli olan Devlet memurlarının eğitimi hususu, kamu hizmetlerinin etkin ve verimli bir biçimde yürütülmesi bakımından büyük önem taşımaktadır. İlk defa Devlet memurluğuna aday olarak atanacakların eğitim programına tabi tutulmaları ve asli memur olabilmeleri için bu eğitim sonunda yapılacak sınavda başarılı olmaları gerekmektedir. Devlet Personel Başkanlığının koordinatörlüğü ve başkanlığında teşkil edilen Temel Eğitim Kurulu, temel eğitim konularını kapsayacak şekilde temel eğitim programlarının hazırlanması veya hazırlatılması, eğitim sonunda yapılacak sınavlara ait soruların hazırlanması, puanlanması ve referans dokümanların tespit edilmesi konularında görevlendirilmiştir.

Başkanlığımızda teşkil edilen Temel Eğitim Kurulunca, 2001 yılında temel eğitim ile ilgili program, sorular ve ders notları hazırlanarak yürürlüğe konulmuş ancak zaman içinde mevzuattaki değişimler ve gelişmeler karşısında temel eğitim soruları ve ders notlarının değişmesi ve güncellenmesi ihtiyacı ortaya çıkmıştır. Bu hususta çalışmalar yapmak üzere 2006 yılı içerisinde bahsedilen Kurul çalışmaya davet edilmiş, yapılan çalışmalar sonucunda aday Devlet memurları için (13) konuyu içerecek şekilde hazırlanan ders notları ile sorulara ilişkin kitapların yenileme çalışmaları tamamlanmıştır. 2006 yılından bu yana söz konusu kitaplara ilişkin yenileme ve güncelleme çalışmaları belirli periyotlarla ve titizlikle sürdürülmektedir.

Hazırlanan program ve temel eğitim ders notları ile soru kitabının esas alındığı aday memurların temel eğitiminin tüm kamu kurum ve kuruluşlarınca özenle uygulanması, kamu yönetiminde etkinlik ve verimliliğin sağlanması açısından çok büyük önem taşımaktadır. Aday memurların temel eğitimi

kapsamında kitaplarda karşılaşılabilecek eksiklikler veya uygulamadan doğabilecek aksaklıklar ile ilgili olarak görüş ve önerilerin Başkanlığımıza ulaştırılması, söz konusu eğitimin standartlarının daha da yükseltilmesi açısından son derece yararlı olacaktır.

Temel Eğitim Kurulu başkanı Şaban TALAŞ ile üyeler Ekrem KURU, Kadir TEMİR, Dr. Filiz GÜLER, Recep SARIİPEK, Halim KILIÇER, Halil ŞEKERCİOĞLU ve Filiz AÇIKGÖZ'e, temel eğitim ders notlarının ve sorularının hazırlanmasında emeği geçen öğretim üyeleri Prof. Dr. Necmi YÜZBAŞIOĞLU, Alb. Vahdettin KANTARCI, Yrd. Doç. Dr. Ruhdan UZUN, Yrd. Doç. Dr. Tuğba ASRAK HASDEMİR, Dr. Filiz GÜLER ile Dr. Reşide GÜRSES'e, bu kitapların yenilenmesi ve güncellenmesi çalışmalarımıza önemli katkılarda bulunan Devlet Personel Uzmanı Mehmet SAYDAM'a ve Başkanlığımız Eğitim Dairesi Başkanlığının diğer personeline teşekkür eder, bundan sonraki çalışmalarında da başarılarının devamını dilerim.

Kasım 2009

Dr. Mehmet TEKİNARSLAN
Başkan

İÇİNDEKİLER

Sayfa

ADAY MEMURLARIN YETİŞTİRİLMELERİNE İLİŞKİN GENEL YÖNETMELİK	1
ADAY MEMURLARIN TEMEL EĞİTİM PROGRAMI....	19
TEMEL EĞİTİM PROGRAMI (GENEL ESASLAR).....	21
TEMEL EĞİTİM PROGRAMI (İLKÖĞRETİM).....	23
TEMEL EĞİTİM PROGRAMI (ORTAÖĞRETİM).....	26
TEMEL EĞİTİM PROGRAMI (YÜKSEKÖĞRETİM).....	29
TEMEL EĞİTİM SORULARI (İLKÖĞRETİM).....	33
ATATÜRK İLKELERİ-INKILAP TARİHİ SORULARI (İLKÖĞRETİM).....	35
TÜRKİYE CUMHURİYETİ ANAYASASI SORULARI (İLKÖĞRETİM).....	51
GENEL OLARAK DEVLET TEŞKİLATI SORULARI (İLKÖĞRETİM).....	69
657 SAYILI DEVLET MEMURLARI KANUNU SORULARI (İLKÖĞRETİM).....	47
YAZIŞMA-DOSYALAMA USULLERİ SORULARI (İLKÖĞRETİM).....	83
DEVLET MALINI KORUMA VE TASARRUF TEDBİRLERİ SORULARI (İLKÖĞRETİM).....	91
HALKLA İLİŞKİLER SORULARI (İLKÖĞRETİM).....	100
GİZLİLİK VE GİZLİLİĞİN ÖNEMİ SORULARI (İLKÖĞRETİM).....	109
MİLLİ GÜVENLİK BİLGİLERİ SORULARI (İLKÖĞRETİM).....	113
HABERLEŞME (İLETİŞİM) SORULARI (İLKÖĞRETİM).....	118

TÜRKÇE DİL BİLGİSİ KURALLARI SORULARI (İLKÖĞRETİM).....	121
İNSAN HAKLARI SORULARI (İLKÖĞRETİM).....	131
CEVAP ANAHTARLARI (İLKÖĞRETİM).....	137
TEMEL EĞİTİM SORULARI (ORTAÖĞRETİM).....	145
ATATÜRK İLKELERİ-İNKILAP TARİHİ SORULARI (ORTAÖĞRETİM).....	147
TÜRKİYE CUMHURİYETİ ANAYASASI SORULARI (ORTAÖĞRETİM).....	160
GENEL OLARAK DEVLET TEŞKİLATI SORULARI (ORTAÖĞRETİM).....	169
657 SAYILI DEVLET MEMURLARI KANUNU SORULARI (ORTAÖĞRETİM).....	179
YAZIŞMA-DOSYALAMA USULLERİ SORULARI (ORTAÖĞRETİM).....	198
DEVLET MALINI KORUMA VE TASARRUF TEDBİRLERİ SORULARI (ORTAÖĞRETİM).....	209
HALKLA İLİŞKİLER SORULARI (ORTAÖĞRETİM).....	215
GİZLİLİK VE GİZLİLİĞİN ÖNEMİ SORULARI (ORTAÖĞRETİM).....	222
MİLLİ GÜVENLİK BİLGİLERİ SORULARI (ORTAÖĞRETİM).....	230
HABERLEŞME (İLETİŞİM) SORULARI (ORTAÖĞRETİM).....	238
TÜRKÇE DİL BİLGİSİ KURALLARI SORULARI (ORTAÖĞRETİM).....	243
İNSAN HAKLARI SORULARI (ORTAÖĞRETİM).....	255
CEVAP ANAHTARLARI (ORTAÖĞRETİM).....	265
TEMEL EĞİTİM SORULARI (YÜKSEKÖĞRETİM).....	271
ATATÜRK İLKELERİ-İNKILAP TARİHİ SORULARI (YÜKSEKÖĞRETİM).....	273
TÜRKİYE CUMHURİYETİ ANAYASASI SORULARI (YÜKSEKÖĞRETİM).....	287

GENEL OLARAK DEVLET TEŞKİLATI SORULARI (YÜKSEKÖĞRETİM).....	298
657 SAYILI DEVLET MEMURLARI KANUNU SORULARI (YÜKSEKÖĞRETİM).....	307
YAZIŞMA-DOSYALAMA USULLERİ SORULARI (YÜKSEKÖĞRETİM).....	325
DEVLET MALINI KORUMA VE TASARRUF TEDBİRLERİ SORULARI (YÜKSEKÖĞRETİM).....	337
HALKLA İLİŞKİLER SORULARI (YÜKSEKÖĞRETİM)..	344
GİZLİLİK VE GİZLİLİĞİN ÖNEMİ SORULARI (YÜKSEKÖĞRETİM).....	351
MİLLİ GÜVENLİK BİLGİLERİ SORULARI (YÜKSEKÖĞRETİM).....	360
HABERLEŞME (İLETİŞİM) SORULARI (YÜKSEKÖĞRETİM).....	367
TÜRKÇE DİL BİLGİSİ KURALLARI SORULARI (YÜKSEKÖĞRETİM).....	372
İNSAN HAKLARI SORULARI (YÜKSEKÖĞRETİM).....	387
CEVAP ANAHTARLARI (YÜKSEKÖĞRETİM).....	393

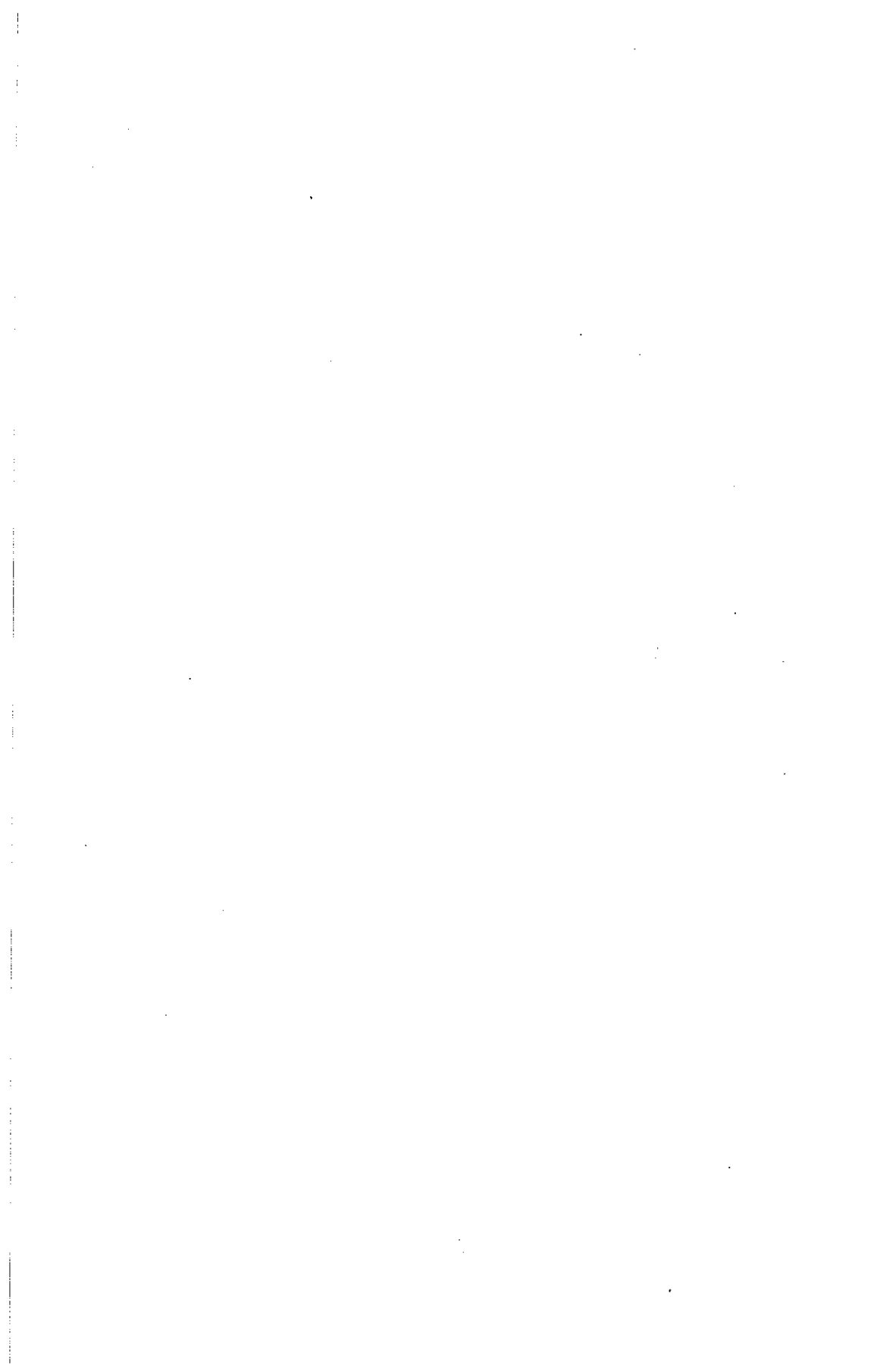

**ADAY MEMURLARIN
YETİŐTİRİLMELERİNE İLİŐKİN
GENEL YÖNETMELİK**

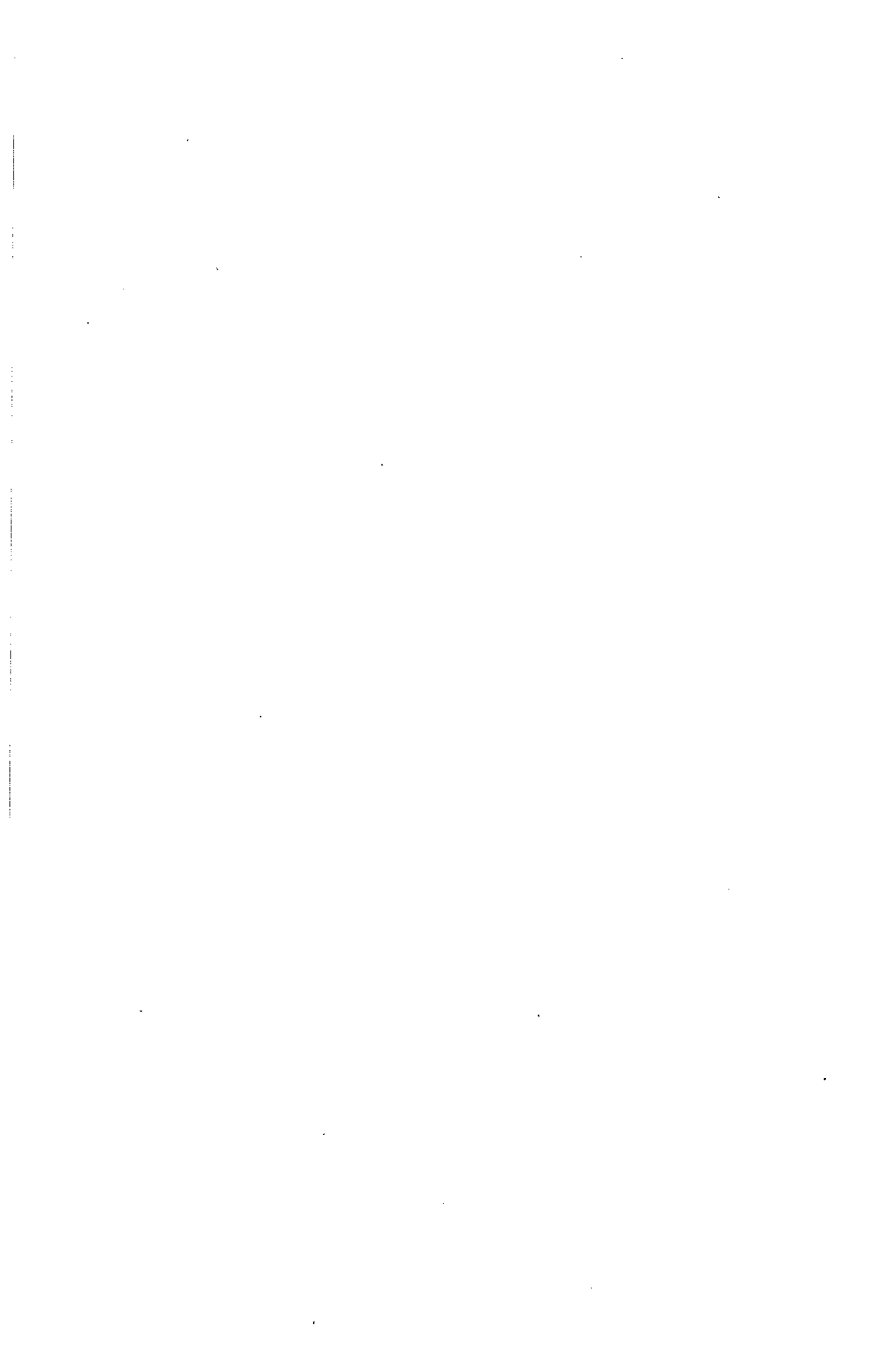

ADAY MEMURLARIN YETİŞTİRİLMELERİNE İLİŞKİN GENEL YÖNETMELİK

Bakanlar Kurulu Kararının Tarihi: 21/2/1983, No: 83/6061

Dayandığı Kanunun Tarihi: 14/7/1965, No: 657

Yayımlandığı R. Gazetenin Tarihi: 27/6/1983, No: 18090

Yayımlandığı Düsturun Tertibi: 5, Cilt: 22, S. 3139

BİRİNCİ KISIM Genel Hükümler

Amaç:

Madde 1 – Bu yönetmelik; 657 sayılı Devlet Memurları Kanununun 2670 sayılı Kanunla değişik 55 inci maddesine dayanılarak; aday memurların yetiştirilmesi için uygulanacak eğitim programlarını, eğitim sürelerini, eğitimlerde uygulanacak sınavları, sınav değerlendirme esaslarını ve ilgili diğer hususları belirlemek amacıyla düzenlenmiştir.

Kapsam:

Madde 2 – Bu yönetmelik hükümleri;

- a. 657 sayılı Devlet Memurları Kanunu,
- b. 217 sayılı Devlet Personel Başkanlığı Kuruluş ve Görevleri Hakkında Kanun Hükmünde Kararname kapsamına giren kurum veya kuruluşlarda (Milli İstihbarat Teşkilatı hariç) Devlet memurluğuna aday olarak atanacaklar hakkında uygulanır.

Tanımlar:

Madde 3 – Bu yönetmelikte geçen;

a. Aday Memur: "İlk defa Devlet memurluğuna atanacaklar için uygulanacak" merkezi sınavı kazanarak temel, hazırlayıcı eğitim ve staj'a tabi tutulmak üzere herhangi bir kurum veya kuruluşa atananları.

b. Asli Memur: Adaylık süresi içinde Temel, Hazırlayıcı Eğitim ve Staj devrelerinin herbirinde başarılı olan ve bu süre içinde olumlu sicil alarak adaylığı kaldırılan kişileri.

c. Adaylık Süresi: Devlet kamu hizmet ve görevlerine ilk defa atananların atandıkları tarihten başlamak üzere bir yıldan az iki yıldan çok olmayan süreyi,

d. Temel Eğitim: Bütün aday memurların, asli memur olabilmeleri için tabi tutuldukları, Devlet memurlarının ortak vasıfları ile ilgili hususları kapsayan eğitimi,

e. Hazırlayıcı Eğitim: Aday memurların atandığı kurum veya kuruluşu, sınıfı ve görevi ile ilgili olarak yapılan eğitimi,

f. Staj: Aday memurlara kurum veya kuruluşlarındaki görevleri ile ilgili olarak yapılan uygulamalı eğitimi,

g. Sınav: Temel ve Hazırlayıcı Eğitim dönemleri sonunda yapılacak değerlendirmeler için bilgi seviyesini ölçme işlemini,

h. Değerlendirme: Temel ve Hazırlayıcı Eğitim dönemleri sonunda yapılacak sınavlar ile staj dönemi sonundaki bilgi seviyesini ölçme işlemini, ifade eder.

İKİNCİ KISIM

Eğitim ile ilgili ilke ve esaslar

İlkeler:

Madde 4 – Aday memurların eğitimi ile ilgili ilkeler aşağıda belirtilmiştir.

a. Genel İlkeler;

(1) Eğitimin amacı; Türkiye Cumhuriyeti Anayasasına, Atatürk inkılap ve ilkelerine, Anayasada ifadesi bulunan Atatürk Milliyetçiliğine sadakatle bağlı kalacak, Türkiye Cumhuriyeti Kanunlarını milletin hizmetinde olarak tarafsızlık ve eşitlik

ilkelerine bağılı kalarak uygulayacak yurt ve vatandaş sevgisi ile dolu, güler yüzlü, yol gösterici, vatandaşlara daima yardımcı, disiplinli ve bilgili memur yetiştirmektir.

(2) Kamu görevlerinde istihdam edilecek personelin; kamu hizmetlerinin gerektirdiği bilgi ve becerileri kazanarak hizmetlerin zaman ve kaynak israfına meydan vermeden en verimli bir şekilde yerine getirilmesini sağlayacak şekilde yetiştirilmeleri esastır.

(3) Eğitimleri başarı ile tamamlayamayan aday memurlar asli memurluğa atanamazlar.

(4) Temel Eğitim, Hazırlayıcı Eğitim ve Staj birbirini takip eden sıra içinde devam eder.

(5) Eğitimler aday memurların tahsil derecelerine göre düzenlenir ve yürütülür.

(6) Eğitimler kurum veya kuruluşların sorumluluğunda yapılır.

(7) Eğitim sürelerine sınavlar dahildir.

b. Temel Eğitim ile ilgili ilkeler;

(1) Temel eğitimin hedefi; Aday memurlara, Devlet memurlarının ortak vasıfları ile ilgili bilinmesi gereken, asgari bilgileri vermektir.

(2) Bu eğitim her sınıf ve kadrodaki memura ortak bir program dahilinde ve aday memurların öğrenim durumları dikkate alınarak uygulanır.

(3) Bu eğitimin süresi on günden az iki aydan çok olamaz.

c. Hazırlayıcı Eğitim ile ilgili ilkeler;

(1) Hazırlayıcı eğitimin hedefi; Aday memurların işgal ettikleri kadro ve görevleri dikkate alınarak bu görevlerin yürütülmesi için gerekli bilgi ve becerileri kazandırmak ve görevlerine intibakını sağlamaktır.

(2) Hazırlayıcı eğitim bir aydan az 3 aydan çok olamaz.

d. Staj ile ilgili ilkeler;

(1) Stajın hedefi; Aday memurlara hazırlayıcı eğitim döneminde verilen teorik bilgileri ve işgal ettikleri kadro ve görevleri ile ilgili diğer bilgi ve işlemleri ve kazandırılan becerileri uygulamak suretiyle tecrübe kazandırmaktır.

(2) Staj; Aday memurun görev ile ilgili olmak üzere diğer bir kurum veya kuruluşa yaptırılabilir.

(3) Staj iki aydan az olmamak kaydıyla adaylık süresi içinde tamamlanır.

Eğitim konuları:

Madde 5 – Aday memurların eğitim konuları aşağıda gösterilmiştir;

a. Temel Eğitim konuları;

(1) Atatürk ilkeleri,

(2) T.C.Anayasası,

(a) Genel Esaslar,

(b) Temel Hak ve Ödevler,

(c) Cumhuriyetin Temel Organları,

(d) Yürütme.

(3) Genel olarak Devlet teşkilatı.

(4) 657 sayılı Devlet Memurları Kanunu.

(a) Ödev ve sorumluluklar,

(b) Genel Haklar,

(c) Yasaklar,

(d) Sicil ve disiplin işleri,

(e) Sosyal ve Mali Haklar,

(f) Amir - Memur ilişkileri,

(g) Müracaat ve şikayetler,

(h) Kılık kıyafet,

(i) Yer değiştirme,

(j) Beşeri ilişkiler.

(5) Yazışma - Dosyalama usulleri.

(6) Devlet malını koruma ve tasarruf tedbirleri.

(7) Halkla ilişkiler.

(8) Gizlilik ve gizliliğin önemi.

(9) İnkılap tarihi.

(10) Milli Güvenlik Bilgileri.

(11) Haberleşme.

(12) Türkçe Dilbilgisi Kuralları.

(13) (Ek: 19/1/1998 - 98/10566 K.) İnsan Hakları

b. Hazırlayıcı Eğitim Konuları, aday memurların kadro ve görevleri dikkate alınarak;

1) Kurum ve kuruluşun;

(a) Tanıtılması,

(b) Görevleri,

- (c) Teşkilatı.
- (d) İlgili mevzuatı,
- (e) Diğer kurumlarla ilişkileri,
- (2) Aday memurun görevi ile ilgili hususlar,
- (3) Kurum veya kuruluşun uygun göreceği diğer konular,
- c. Staj Dönemi Konuları; ilgili kurum veya kuruluşlarca belirlenir.

Eğitim programları:

Madde 6 – Eğitim programlarını hazırlayacak kurum veya kuruluşlar aşağıda belirtilmiştir.

a. Temel Eğitim programları;

Beşinci maddede belirlenmiş olan konuları kapsayacak şekilde Başbakanlık Devlet Personel Başkanlığı koordinatörlüğünde oluşturulacak Temel Eğitim Kurulu tarafından,

(1) İlkokul - Ortaokul,

(2) Lise ve dengi okullar,

(3) Yükseköğretim kurumları mezunları seviyesine göre ayrı, ayrı hazırlanır.

b. Kurum veya kuruluşlar, temel eğitim programlarında yer alan aşağıdaki konuların sürelerinde kısaltma yapamazlar.

(1) Atatürk İlkeleri,

(2) 657 sayılı Devlet Memurları Kanunu,

(3) İnkılap Tarihi,

(4) Milli Güvenlik Bilgileri,

c. Hazırlayıcı Eğitim Programları, 5 inci maddede belirtilen esaslar çerçevesinde aday memurlarına eğitim yaptıran kurum veya kuruluşlarınca ayrı ayrı hazırlanır.

d. Staj Programları, kurum veya kuruluşlarınca hazırlanır.

Programların dağıtımı:

Madde 7 – Altıncı maddede belirtilen kurul tarafından hazırlanan temel eğitim programları ilgili kurum veya kuruluşça Başbakanlık Devlet Personel Başkanlığından temin edilir.

Hazırlayıcı Eğitim ve Staj programları ilgili kurum veya kuruluşlarca dağıtılır.

Eđitim yapılması:

Madde 8 – Temel Eđitim, Bařbakanlık Devlet Personel Bařkanlıđı tarafından belirlenen programlar çerçevesinde, Hazırlayıcı Eđitim ve Stajlar kurum veya kuruluşlarınca hazırlanan programlar çerçevesinde Eđitim ve Sınav Yürütme Komisyonlarınca yaptırılır.

Her kurum veya kuruluş hazırlayıcı eđitim ve staj programlarını, bu eđitimlerin bařlangıç ve bitim tarihlerini, yerini, eđitime katılacakların sayısını, eđitimlerin bařlamasıyla birlikte Bařbakanlık Devlet Personel Bařkanlıđına bildirirler.

ÜÇÜNCÜ KISIM

Sınavlara İliřkin Esaslar

Sınav sorularının hazırlanması:

Madde 9 – Sınav soruları ařađıda belirtilen řekilde hazırlanır;

a. Temel Eđitim; Bu eđitim sonunda yapılacak sınavlarda sorulacak sorular 18 nci maddede belirtilen kurul tarafından, soruların eđitime tabi tutulacak aday memurlara önceden verileceđi dikkate alınarak, 5 nci maddede tesbit edilen konuları kapsayacak ve eđitim programlarında her konu için tesbit edilecek zamanlarla orantılı olacak řekilde en az 100 adet hazırlanır.

Kurum ve kuruluşlar bu eđitimle ilgili sınav sorularını eđitim programları ile birlikte Bařbakanlık Devlet Personel Bařkanlıđından temin ederler.

b. Hazırlayıcı eđitim ve stajlarla ilgili sınav soruları ilgili kurum veya kuruluşlarca hazırlanır.

Sınavlar:

Madde 10 – Sınavlar; test, uzun cevaplı veya uygulamalı řekilde yapılır. Bunlardan biri veya birkaçı da uygulanabilir.

a. Sınavlarda köřesi kapalı kađıt kullanılması zorunludur.

b. Sınavlar, duyurulan yer, gün ve saatte bařlar.

c. Sınav soruları, salon başkanı tarafından yoklama yapıp sınava katılmayanların tutanakla tesbit edilmesinden ve sınav kurallarının açıklanmasından sonra dağıtılır.

d. Sınav sonunda başlayışını, akışını ve bitimini, kullanılan kağıtların ve sınava giren adayların sayısını ve her adayın kullandığı kağıt adedini gösteren bir tutanak düzenlenir. Bu tutanaklar salon başkanı ve en az iki gözetmen tarafından imzalanır.

e. Eğitim dönemlerinin süreleri dikkate alınarak kurum veya kuruluşlarca temel, hazırlayıcı eğitim ve staj süreleri içinde de ara sınavlar yapılabilir.

Temel Eğitim sınavları:

Madde 11 – Bu eğitimin sonunda yapılacak sınavlarda 10 ncu madde esasları uygulanır. Ancak sınav soruları, Temel Eğitim Kurulunca belirlenen sorular arasından konuların eğitim programındaki ağırlıkları dikkate alınarak, her konu için ayrı ayrı olmak üzere kura usulü ile adayların huzurunda tesbit edilir.

Değerlendirme:

Madde 12 – Eğitimler aşağıdaki şekilde değerlendirilir.

a. Temel ve Hazırlayıcı Eğitim;

Bu eğitimlerde sınav kağıtları eğitim ve sınav yürütme komisyonları tarafından değerlendirilir. Değerlendirme 100 tam puan üzerinden yapılır. 60 ve daha yukarı puan alanlar başarılı sayılır. Başarısız olan aday memurların kağıtları komisyonca bir daha okunarak değerlendirmeye tabi tutulur. Buçuklu puanlar bir üst tam puana tamamlanır.

Uzun cevaplı, yazılı ve uygulamalı sınavların kesin puanı sınavları yapmakla görevli komisyon üyelerinin verdikleri puanların aritmetik ortalaması alınarak bulunur.

b. Staj Değerlendirme Belgesi;

Staja katılanlar staj değerlendirme belgesi ile değerlendirilirler.

Kurum ve kuruluşlar bu dönemdeki aday memurlarının yazılı veya uygulamalı sınava tabi tutaraktan değerlendirilebilirler, bu takdirde değerlendirme bu maddenin (a) fıkrası esaslarına göre yapılır. Staj değerlendirme belgesi (Ek -1) de gösterilmiştir.

Sınav sonuçlarının bildirilmesi:

Madde 13 – Sınav sonuçları sınavların yapıldığı günü takiben iki gün içinde ilan edilir. Ayrıca sonuçlar başarısız adaylara yazılı olarak tebliğ edilir.

Yazılı sınavlara itiraz:

Madde 14 – Aday memurlar yazılı sınav sonuçlarına itiraz edebilirler. İtirazlar sınav sonuçlarının adaylara duyurulmasından başlayarak iki gün içinde dilekçe ile Eğitim ve Sınav Yürütme Komisyonu Başkanlığına yapılır. Komisyon, dilekçelere on gün içinde cevap vermek zorundadır. Yapılan bu inceleme neticesi kesindir.

Sınavlara itiraz edenlerin itirazları neticelendirilinceye kadar aday memurlar müteakip eğitime devam ettirilirler.

Sınavlara katılmama hali:

Madde 15 – Sağlık sebepleri dışında sınavlara katılmayanlar başarısız sayılır. Sağlık sebebiyle sınava katılmayanların sınavları adaylık süresi içinde uygun bir zamanda yapılır.

Soruların açılması ve yazdırılmasından veya dağıtılmasından sonra sınav salonuna gelenlerde sınava katılmamış sayılır ve başarısız olarak değerlendirilirler.

Sınavları geçersiz sayılacaklar:

Madde 16 – Adaylar aşağıdaki durumlarda sınavlarda başarısız sayılırlar;

- a. Kopya girişiminde bulunanlar veya kopya çekenler, kopya verenler,
- b. Sınav düzenine aykırı davranışlarda bulunanlar,
- c. Kendi yerine başkasını sınava sokanlar, hakkında bir tutanak düzenlenerek, sınavları geçersiz sayılır ve haklarında gereken kanuni işlem yapılır.

Sınavların iptalini gerektiren haller:

Madde 17 – Aşağıda belirtilen hallerde sınavlar Merkezi Eğitim Yönetme Kurullarınca iptal edilir.

- a. Sınav sorularının çalınmış olduğunun tesbiti,
 - b. Soru zarflarının sınav zamanından önce açıldığıının tesbiti,
 - c. Soruların yetkili olmayan kişilerce sınavlardan önce görülmüş olması,
- Yukarıda sayılan hususlara sebep olanlar hakkında kanuni işlem yapılır.

DÖRDÜNCÜ KISIM
Eğitim ve Sınavlarla İlgili İşlemleri
Yürütecek Kurullar ve Görevleri

Temel Eğitim Kurulu:

Madde 18 – Temel Eğitimle ilgili programların ve sınav sorularının hazırlanması maksadıyla Başbakanlık Devlet Personel Başkanlığında bir Temel Eğitim Kurulu kurulur.

Bu Kurul; Başbakanlık Devlet Personel Başkanının Başkanlığında Milli Eğitim, Sağlık ve Sosyal Yardım, Çalışma ve Sosyal Güvenlik Bakanlıkları Eğitim ve Personel birimi başkanları ile Türkiye ve Orta Doğu Amme İdaresi Genel Müdürlüğü, Yükseköğretim Kurulu Başkanlığı, Atatürk Kültür Dil ve Tarih Yüksek Kurulu Başkanlığından konuyla ilgili en az daire başkanı seviyesindeki temsilcilerden oluşur.

Kurul, kurul başkanının çağrısı üzerine toplanır. Kurulla ilgili kurum veya kuruluşlardan da temsilciler çağrılabilir.

Temel Eğitim Kurulunun görevleri.

- Madde 19** – Kurul aşağıdaki görevleri yerine getirir;
- a. Temel Eğitim programlarını hazırlamak veya hazırlatmak,
 - b. Programlara paralel olarak Temel Eğitim sonunda yapılacak sınavlara ait soruları hazırlamak ve soruları puanlamak,
 - c. Temel Eğitimle ilgili program ve sınav sorularını dağıtımına hazır bulundurmak üzere gerekli tedbirleri almak,

d. Temel Eğitimle ilgili olarak referans dökümanları tesbit etmek,

e. Temel Eğitim konularının geliştirilmesini sağlamak,

f. Durumları normal eğitime elverişli olmayan sakat aday memurlarla ilgili olarak Milli Eğitim Bakanlığı, Sağlık ve Sosyal Yardım Bakanlığı, Çalışma Bakanlığı ve Sosyal Güvenlik Bakanlığı temsilcilerinden oluşan bir komisyon kurmak ve aşağıdaki hususları bu komisyon vasıtasıyla yerine getirmek;

(1) Temel Eğitim programlarını hazırlamak,

(2) Temel Eğitim sınav sorularını hazırlamak,

(3) Eğitim ve sınavların nerede ve nasıl yapılacağına karar vermek,

(4) Öğretim ve eğitim elemanlarının seçimi ve sınav komisyonlarının teşekkül tarzını tesbit etmek,

(5) Gerektiğinde mevcut eğitim programlarına göre sakatların eğitimlerinin sağlanması ve sınavlarının yapılması için sakatlara eğitim veren okullar ve rehabilitasyon merkezlerinden nasıl yararlanılacağını belirlemektir.

Merkezi Eğitim Yönetme Kurulları:

Madde 20 – Bu Kurul, kurum amirinin (Bakan dışındaki) veya görevlendireceği kendi kadro derecesinden, yoksa en yakın kadro derecesinden bir memurun başkanlığında özlük işleri birim amiri, eğitim işleri birim amiri, yoksa eğitim işleriyle ilgili bir görevli ile ilgili üç Daire Başkanından oluşur.

Merkezi Eğitimi Yönetme Kurulunun Görevleri:

Madde 21 – Bu Kurulun görevleri aşağıda belirtilmiştir.

a. Eğitimlerin program dahilinde yürütülmesini sağlamak,
b. Temel Eğitim programlarını ve sorularını Başbakanlık Devlet Personel Başkanlığından temin etmek,

c. Eğitim yardımcı malzemesini sağlamak,

d. Eğitici personel temin etmek,

e. Eğitimlerin ve sınavların belirtilen süre içinde yürütülmesi için gerekli tedbirleri almak.

f. Eğitim yapılacak yerleri planlamak ve belirlemek.

g. Diğer kurum ve kuruluşlarla her türlü işbirliğini sağlamak.

- h. Eğitimleri denetlemek.
- i. Hazırlayıcı eğitim ve staj programlarını düzenlemek ve sorularını hazırlamak, eğitim yerlerine dağıtılmasını sağlamak.
- k. Eğitim ve sınav yürütme komisyonlarını kurmak.

Eğitim ve Sınav Yürütme Komisyonları:

Madde 22 – Her kurum veya kuruluşta aday memurların eğitime tabi tutulacaklar yerlerinde bir Eğitim ve Sınav Yürütme Komisyonu Kurulur.

Komisyonların başkan ve üyeleri; o kurum veya kuruluşun Eğitim Yürütme Kurulunca eğitilecek aday memur miktarı, adayların eğitim seviyeleri ve atandıkları görevler dikkate alınarak asgari şube müdürü seviyesindeki yöneticiler arasından üç kişiden az olmamak üzere seçilir.

Komisyonun görevleri aşağıda belirtilmiştir.

- a. Sınavları yapmak ve değerlendirmek,
- b. Adaylara yetecek kadar salon temin etmek,
- c. Eğitimleri Merkezi Eğitim Yönetme Kurulunca tesbit edilen programlar ve esaslar dahilinde yürütmek,
- d. Yeteri kadar sınav uygulayıcısı, gözetmen ve salon başkanını belirlemek,
- e. Sınavlar için gerekli güvenlik önlemlerini almak,
- f. Eğitim ve sınavları belirtilen süre içinde tamamlamak,
- g. Sınav sonuçlarını aday memurlara tebliğ etmek,
- h. Sınav sonuçlarına yapılacak itirazları inceleyerek sonuca bağlamak.

BEŞİNCİ KISIM

Çeşitli Hükümler

Askerlik hali:

Madde 23 – Aday memurların askerlik hizmeti ile ilgili hususlar, 1111 sayılı Askerlik Kanununun 35 nci maddesi (E) ve (F) fıkraları gözönünde bulundurularak kurumlarınca belirlenir.

Aday memurların adaylık süresi içinde silah altına alınmaları durumunda tamamlanamayan eğitimleri

terhislerinden sonra müracaatlarını takip eden durumlarına uygun ilk eğitim grubuna dahil edilerek tamamlattırılır.

Bildirme:

Madde 24 – (Değişik: 3/3/1990 – 90/205 K.)

Görevlerine son verilen aday memurlar, Devlet Personel Başkanlığı tarafından tesbit edilen form doldurulmak suretiyle ilgili kurum veya kuruluş tarafından en geç bir ay içinde adı geçen Başkanlığa bildirilir.

Bu durumdaki aday memurların kayıtları Devlet Personel Başkanlığında tutulur.

Memuriyete alınmama:

Madde 25 – Temel Eğitim hazırlayıcı eğitim ve staj devrelerinin her birinde başarısız olan ve bu sebeple görevlerine son verilen aday memurlar üç yıl süreyle Devlet memurluğuna alınmazlar. Sağlık sebebiyle kurumları ile ilişkileri kesilenler için bu şart aranmaz. Üç yıllık sürenin tesbitinde Başbakanlık Devlet Personel Başkanlığında tutulan kayıtlar esas alınır.

Ders ücretleri

Madde 26 – Eğitim işlerinde eğitim - öğretim elemanı olarak görev alanlara verilecek ücretler 657 sayılı Devlet Memurları Kanunu ile Bütçe Kanunları hükümleri gereğince ödenir.

Denetim:

Madde 27 – Başbakanlık Devlet Personel Başkanlığı kurumların temel eğitim, hazırlayıcı eğitim ve staj faaliyetlerini yerinde denetler.

Sınav belgelerinin saklanması:

Madde 28 – Sınav belgeleri aşağıda belirtilen işlemlere tabi tutulur.

- a. Soruların cevap anahtarları, cevap kağıtları bir yıl,
- b. Tutanaklar, değerlendirme fişleri iki yıl,

Kanuni süresi içinde yargı yoluna başvuranların evrakları ise dava sonuçlanıncaya kadar saklanır.

Bu şekilde yargı yoluna başvuran aday memurlar durumunu yazılı olarak bağlı oldukları kurum veya kuruluşta da bildirirler.

İşbirliği ve ortak eğitim:

Madde 29 – Kurum ve kuruluşlar temel eğitim, hazırlayıcı eğitim ve staj programlarının uygulanmasında işbirliği yapabilirler, ortak eğitim imkanlarından yararlanabilirler.

Eğitim ve öğretim elemanları:

Madde 30 – Kurum ve kuruluşlar temel eğitim, hazırlayıcı eğitim ve staj faaliyetlerinden;

a. Kendi personeli arasından görevlendireceği uzman - ehil kişilerden,

b. Diğer kurum ve kuruluşlardaki uzman - ehil kişilerden,

c. Üniversite ve yüksek okulların eğitim ve öğretim elemanları ile diğer eğitim ve öğretim elemanlarından yararlanırlar.

Eğitim yeri:

Madde 31 – Hazırlayıcı eğitim temel eğitimin yapıldığı kurum veya kuruluşta yapılır.

Mecburi hizmetle yükümlü olan aday memurların eğitimleri:

Madde 32 – Mecburi hizmetle yükümlü olupta aday memur olarak atanmış olanlar da bu yönetmelik hükümlerine göre eğitime tabi tutulurlar.

Temel hazırlayıcı eğitimlerle staj devrelerinin her birinde başarısız olanlar hakkında 657 sayılı Devlet Memurları Kanununun 225 inci maddesinin (c) fıkrası hükmü uygulanır.

Kurum ve kuruluşların yönetmelikleri:

Madde 33 – Kurum ve kuruluşlar bu genel yönetmelikte belirtilen esaslara aykırı olmamak ve kendi hizmet özelliklerini dikkate almak üzere yönetmeliklerini, bu yönetmeliğin yürürlüğe girdiği tarihten itibaren üç ay içinde çıkarırlar.

Yürürlükten kaldırılan hükümler:

Madde 34 – Kurum ve kuruluşların özel yönetmeliklerinde yer alan ve bu yönetmelik hükümlerine aykırı olan aday memurların yetiştirilmelerine ilişkin hükümleri yürürlükten kaldırılmıştır.

Geçici Madde 1 – Bu yönetmeliğin yürürlüğe girdiği tarihte önce aday memur olarak görevde bulunanlar hakkında kurum ve kuruluşların özel yönetmeliklerinde yer alan aday memurların yetiştirilmesine ilişkin hükümlerin uygulanmasına devam olunur.

Geçici Madde 2 – Bu Yönetmelik Başbakanlık Devlet Personel Başkanlığınca tertip edilerek sınava girerek sınavı kazanan ve aday memur olarak atanana uygulanır. Ancak, kurum veya kuruluşlar ihtiyaç duydukları takdirde merkezi sınav yapılmadan önce aday memur olarak atanalarında bu yönetmelik esaslarına göre yapılacak eğitimlere iştirak ettirebilirler.

Yürürlük:

Madde 35 – Bu Yönetmelik yayımı tarihinden itibaren yürürlüğe girer.

Yürütme:

Madde 36 – Bu Yönetmeliği Bakanlar Kurulu yürütür.

EK - I
ADAY MEMURLAR STAJ DEĞERLENDİRME BELGESİ

FOTOĞRAF

1. ADAY MEMURUN KİMLİĞİ

- a. Adı ve Soyadı :
b. Kurumu :
c. Birimi :
d. Kadro - Ünvan ve Görevi :
e. Doğum Yılı ve Yeri :
f. Baba Adı :
g. Sicil No :

2. ADAYLIK SÜRESİ İÇİNDE DİĞER EĞİTİMLER

EĞİTİM **ALDIĞI PUAN**
TEMEL
HAZIRLAYICI

3. MERKEZİ SINAVDA ALDIĞI PUAN

- a. Yazıyla :
b. Rakamla :

4. DOLDURMA TALİMATI

a. Bu belge 2 nüsha tanzim edilir. Bir nüsha memurun özlük dosyasına konur. Diğer nüsha ise aday memura verilir.

b. Nitelikler kısmı, adayın staj yaptığı birimdeki ilk amiri ve ikinci amiri tarafından doldurulur. Eğer aday memur başka bir kurumda staj yapıyorsa bu takdirde staj belgesinin doldurulmasına esas olarak bilgiler aday memurun görevli olduğu kurum ve kuruluşa gönderilecek bölge bu bilgilere dayanılarak aday memurun I ve II nci amiri tarafından tanzim edilecektir.

c. Her niteliğin toplam puanı karşısında yazılmıştır. Niteliği verilecek puan amirlerce o niteliğin kriterlerine göre takdir edilerek kendilerine ait sütuna yazılmak suretiyle Nitelik puanı bulunacaktır.

d. Mesleki bilgiye ait niteliklerin hangi kriterlerden oluşacağı ilgili kurum veya kuruluşça belirlenecektir.

N İ T E L İ K L E R	Puan ağırlığı ve dağılımı	
	1 Amir	2 Amir
1. GENEL NİTELİKLER	10	
a - Kılık - Kıyafetine özeni	2	
b - Terbiyesi, nezaketi ve tevazu sahibi olması	2	
c - Ağır başlılığı ve vakarı	1	
d - Ciddiyeti	1	
e - Kişisel çıkarlarına düşkünlüğü	2	
f - Uygulamadaki tarafsızlığı ve hakkaniyeti	1	
g - Malzeme ve zamanı yerinde kullanımı	1	

2. DİSİPLİN KURALLARINA UYARLIĞI	15
a - Kanun, yönetmelik ve emirlere uyması	4
b - Görevlerini tam ve zamanında yapması	5
c - Üstlerine karşı tavır ve hareketi	3
d - Masa arkadaşlarına karşı tavır ve hareketi	1
e - İtaati	2
3. ÇALIŞKANLIĞI	15
a - Görev yapmada heves ve gayreti	5
b - Araştırma ve inceleme kabiliyeti	5
c - Fiziki yorgunluğa dayanıklılığı	2
d - Fikri yorgunluğa dayanıklılığı	3
4. İŞBİRLİĞİNE UYUMU	5
a - Grup çalışmasına yatkınlığı	3
b - Geçimliliği	2
5. GÜVENİLİRLİĞİ VE SADAKATI	5
a. Dürüstlüğü	2
b. Dedi - kodu yapma alışkanlığı	1
c. Gizliliğe riayeti ve sır saklaması	1
d. Güveni kötüye kullanması	1
6. MESLEKİ BİLGİSİ	50
(Bu niteliğin kriterleri ilgili kurum ve kuruluşlarca belirlenir.)	
TOPLAM PUAN	

AMİRLERİN KİMLİĞİ

ADI VE SOYADI :
 UNVANI :
 KURUMU :
 DOLDURULUŞ TARİHİ :
 İMZA VE MÜHÜR :

I. Amirin Toplam Notu

II. Amirin Toplam Notu

**(I ve II Amir Toplam Notlarının)
 Aritmetik ortalaması**

STAJ NOTU

TASDİK OLUNUR
 Tasdik Eden Yetkili Amirin
 KİMLİĞİ

**EK - 2 (Mülga: 3/3/1990 - 90/205 K.)
 GÖREVİNE SON VERİLEN ADAY MEMURLARIN BİLDİRİMİ**

**ADAY MEMURLARIN TEMEL EĐİTİM
PROGRAMI**

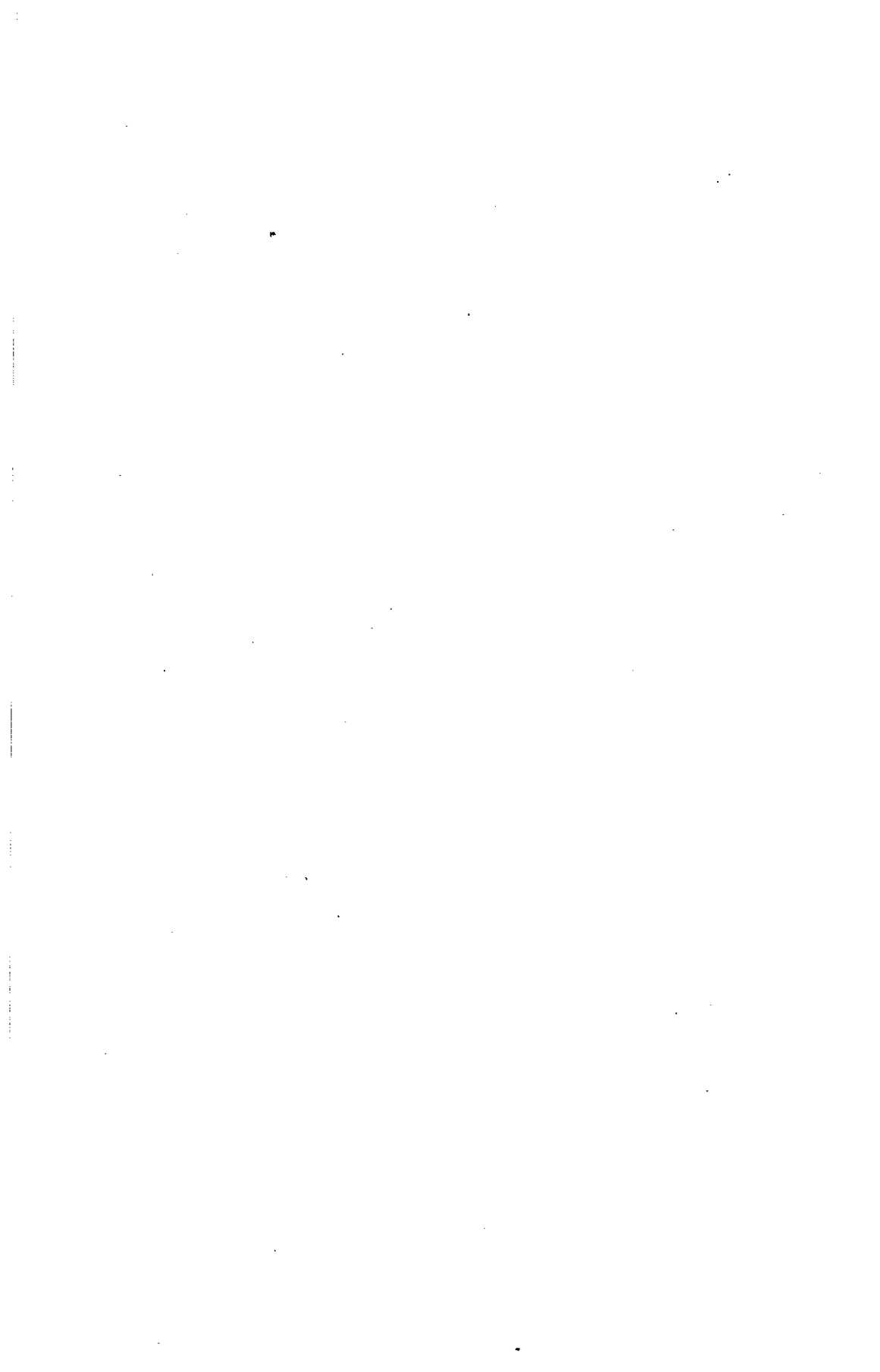

TEMEL EĞİTİM PROGRAMI (GENEL ESASLAR)

- I. Programın Adı:** •Aday Memurların Temel Eğitimi
- II. Programın Amacı:** •Türkiye Cumhuriyeti Anayasası'na, Atatürk İlke ve İnkılaplarına, Anayasa'da ifadesini bulan Atatürk Milliyetçiliğinde sadakatle bağlı kalacak, Türkiye Cumhuriyeti kanunlarını milletin hizmetinde olarak tarafsızlık ve eşitlik ilkelerine bağlı kalarak uygulayacak yurt ve vatandaş sevgisi ile dolu, güler yüzlü, yol gösterici, vatandaşlara daima yardımcı, disiplinli ve bilgili memur yetiştirmektir.
- III. Programın İlkeleri:**
- Aday memurlara, Devlet memurlarının ortak vasıfları ile ilgili bilinmesi gereken, asgari bilgileri vererek bunları davranış haline getirmesine sağlamak
 - Her sınıf ve kadrodaki aday memura ortak bir program içinde, öğrenim durumlarına göre eğitim vermek
 - Bu eğitim süresini, on günden az ve iki aydan fazla olmamak üzere düzenlemek
- IV. Programın Uygulanmasında Dikkat Edilmesi Gereken Hususlar:**
- Eğitim etkinliğinin gerçekleştirileceği ortamın, bireyin etkin bir şekilde öğrenmesini ve sürece katılmasını sağlayacak şekilde düzenlenmesi
 - Eğitici personelin, alanında uzman ve nitelikli kişilerden seçilmesi
 - İçeriğin sunulmasında teori ve uygulamaya birlikte yer verilmesi ve örnek olaylardan yararlanılması
 - İçeriğin sunulmasında kullanılacak öğretim yöntemleri olarak soru-yanıt-tartışma gibi bireyi aktif kılan yöntemlerin seçilmesi
 - Eğitim etkinliğine katılacak personelin bu tür etkinliklere katılmasının desteklenmesi ve motive edilmesi
 - Sunulacak içeriğin, bireyin ilgi ve ihtiyaçlarına uygun düzenlenmesi
 - Öğretim süreci sonunda değerlendirme etkinliğine yer verilmesi
 - Aday memurlara, temel eğitim sonunda aşağıda yer verilen ders konularının karşılarında gösterilen sayıda olmak üzere toplam (100) adet soru sorulması

Konular	İlköğretim (Soru Adedi)	Ortaöğretim (Soru Adedi)	Yükseköğretim (Soru Adedi)
Atatürk İlkeleri	9	7	5
İnkılap Tarihi	8	6	5
T.C. Anayasası	7	7	7
Genel Olarak Devlet Teşkilâtı	5	7	7
657 Sayılı Devlet Memurları Kanunu	17	17	17
Yazışma-Dosyalama Usulleri	7	9	10
Devlet Malını Koruma ve Tasarruf Tedbirleri	7	5	5
Halkla İlişkiler	10	7	7
Gizlilik ve Gizliliğin Önemi	3	6	6
Milli Güvenlik Bilgileri	8	7	7
Haberleşme	3	5	5
Türkçe Dil Bilgisi Kuralları	10	11	13
İnsan Hakları	6	6	6
TOPLAM	100	100	100

• Yönetmelik, sınav sorularının aday memurlara önceden verilmesini öngördüğünden, Temel Eğitim Kurulunca ilköğretim, ortaöğretim ve yükseköğretim düzeyleri için 300'er adet olarak ayrı ayrı hazırlanan sorular, aday memurlara düzeyine göre ilgili olduğu (300) soru (cevap anahtarı hariç) ve ders notlarının temel eğitim süreci içinde verilmesi.

• Sınav soruları adayların huzurunda ve sınav salonunda kura usulü ile belirleneceğinden, karışıklıklara meydan verilmemesi ve zaman kaybına neden olunmaması bakımından, sorular, her konudan yukarıda belirtilen adetlerde ve toplam 100'er adet olmak üzere dört grup olarak sınavdan en az bir gün önce hazırlanıp zarflanması, zarfların kapatılması, mühürlenip imzalanması ve bir torbaya konularak sınav salonunda bu zarflardan birinin torba içinden aday memurlardan birine seçtirilmesi, seçilen zarfın açılarak soruların sorulması.

• Temel Eğitim Sınavında sorulacak her sorunun (1) puan olarak değerlendirilmesi

ADAY MEMURLARIN TEMEL EĞİTİM PROGRAMI
İLKÖĞRETİM (İlkokul-Ortaokul)

Temel Eğitim Konularının Adı	Alt Konular	Asgari Süre
1) Atatürk İlkeleri- İnkılap Tarihi	<ul style="list-style-type: none"> ●Osmanlı İmparatorluğunda Yenilik ve Çağdaşlaşma Hareketlerine Genel Bakış ●Milli Mücadele ve Türk Kurtuluş Savaşı ●Atatürkçülüğün tanımı ●Atatürk İlkeleri ●Atatürkçü Düşünce Sistemi ●Atatürk İnkılapları ve Kamu Yönetimi Sistemine Getirdiği Yenilikler (Ekonomik, Sosyal, Kültürel ve Eğitim) 	<p align="center">5 Saat (Atatürk İlkeleri)</p> <p align="center">5 Saat (İnkılap Tarihi)</p>
2) Türkiye Cumhuriyeti Anayasası	<ul style="list-style-type: none"> ●Genel Esaslar ●Temel Hak ve Ödevler ●Cumhuriyetin Temel Organları ●Yürütme 	4 Saat
3) Genel Olarak Devlet Teşkilatı	<ul style="list-style-type: none"> ●Devletin Genel Tanımı ●Türkiye Cumhuriyeti Temel Organları (Yasama, Yürütme, Yargı) ●Merkezi ve Yerel Yönetimler 	3 Saat
4) 657 Sayılı Devlet Memurları Kanunu	<ul style="list-style-type: none"> ●Amaç ve İlkeler ●Ödev ve Sorumluluklar ●Genel Haklar ●Yasaklar ●Sicil ve Disiplin İşleri ●Takdirname ve Ödüllendirme ●Sosyal ve Mali Haklar ●Amir-Memur İlişkileri ●Müracaat ve Şikayetler ●Kılık ve Kıyafet ●Yer Değiştirme ●Beşeri İlişkiler (İletişim ve İnsan İlişkileri, İnsan İlişkilerini Düzenleyen Kurallar, İnsan İlişkilerinde Dikkat Edilecek Hususlar) 	10 Saat

<p>5) Yazışma- Dosyalama Usulleri</p>	<ul style="list-style-type: none"> •Amaç •Yazılı İletişim Çeşitleri •Resmî Yazıların Bölümleri ve Kurallar •Resmî Yazıların Gönderiliş ve •Alınışlarında Yapılacak İşlemler •Evrak ve Dosyalama •Dosya Tasnif Sistemleri •Gizli Dosyalar •Zimmet Defteri •Tebliğat 	<p>4 Saat</p>
<p>6) Devlet Malını Koruma ve Tasarruf Tebdirleri</p>	<ul style="list-style-type: none"> •Devlet Malını Koruma ve Tasarruf İlkeleri •Devlet Malını Koruma ve Tasarruf Tedbirlerinde Sorumluluk •Tasarruf Tedbirleri 	<p>5 Saat</p>
<p>7) Halkla İlişkiler</p>	<ul style="list-style-type: none"> •Halkla İlişkilerde Sorunlar •Halkla İlişkilerde Yaklaşım •Halkla İlişkilerin Anlamı ve İlkeleri •Halkla İlişkilerde Yapılanma •Halkla İlişkiler Sürecinin Aşamaları •Halkla İlişkilerde Kullanılan Araçlar •Çalışanlar ve Halkla İlişkiler 	<p>6 Saat</p>
<p>8) Gizlilik ve Gizliliğin Önemi</p>	<ul style="list-style-type: none"> •Gizlilik Nedir. •Gizliliği Gerektiren Yazışmalarda Kullanılan Terimler •Gizlilik Dereceli Yazı, Doküman ve Malzemeler •Güvenlik Tedbirleri •Gizlilik Dereceli Evraklarda Yapılacak İşlemler ve Uygulanacak Esaslar 	<p>2 Saat</p>
<p>9) Milli Güvenlik Bilgileri</p>	<ul style="list-style-type: none"> •Milli Güvenliğin Tanımı Kapsamı ve Amacı •Milli Güvenlik Kurulu •Türkiye'nin Jeopolitik Konumu ve Stratejik Değeri •Türkiye'nin Jeopolitik ve Jeostratejik Konumundan Kaynaklanan Tehditler ve Yapısı 	<p>4 Saat</p>

	<ul style="list-style-type: none"> ●İç Tehdit ve Unsurları ●Muhabere ve Çeşitleri ●Harbin Önlenmesi İçin Oluşturulan Kurumlar ●Seferberlik, Savaş Hali ve Hazırlıkları ●Olağanüstü Yönetim Şekilleri ●Sivil Savunma 	
10) Haberleşme (İletişim)	<ul style="list-style-type: none"> ●Haberleşmeyi Zorunlu Kılan Nedenler ●Haberleşme ile İlgili Kavramlar ●Haberleşmenin Öğeleri ve Modelleri ●Haberleşme ve Örgüt Kuralları ●Haberleşmenin Araçları ●Örgütsel Haberleşmenin Çeşitleri ●İyi Bir Haberleşmeyi Sağlayan Koşullar 	6 Saat
11) Türkçe Dil Bilgisi Kuralları	<ul style="list-style-type: none"> ●Cümle ve Cümlelerin Öğeleri ●Cümle Çeşitleri ●İmla Kuralları ve Uygulanması ●Küçük ve Büyük Harfler ●Birleşik Kelimeler ●Alıntı Kelimeler ile Yabancı Özel Adların Yazılışı ●Noktalama İşaretleri 	2 Saat
12) İnsan Hakları	<ul style="list-style-type: none"> ●İnsan Hakları Kavramı ve Başka Kavramlar ●İnsan Hakları Düşüncesinin Tarihsel Evrimi ●İnsan Haklarının Korunması ●İnsan Hakları Evrensel Bildirgesi 	4 Saat
13) Sınav		2 Saat
TOPLAM		62 Saat

NOT: Ders Programı asgari 10 iş günü üzerinden düzenlenecektir.

ADAY MEMURLARIN TEMEL EĞİTİM PROGRAMI
ORTAÖĞRETİM (Lise ve Dengi Okullar)

Temel Eğitim Konularının Adı	Alt Konular	Asgari Süre
1) Atatürk İlkeleri- İnkılap Tarihi	<ul style="list-style-type: none"> ●Osmanlı İmparatorluğunda Yenilik ve Çağdaşlaşma Hareketlerine Genel Bakış ●Milli Mücadele ve Türk Kurtuluş Savaşı ●Atatürkçülüğün tanımı ●Atatürk İlkeleri ●Atatürkçü Düşünce Sistemi ●Atatürk İnkılapları ve Kamu Yönetimi Sistemine Getirdiği Yenilikler (Ekonomik, Sosyal, Kültürel ve Eğitim) 	<p>4 Saat (Atatürk İlkeleri)</p> <p>4 Saat (İnkılap Tarihi)</p>
2) Türkiye Cumhuriyeti Anayasası	<ul style="list-style-type: none"> ●Genel Esaslar ●Temel Hak ve Ödevler ●Cumhuriyetin Temel Organları ●Yürütme 	4 Saat
3) Genel Olarak Devlet Teşkilatı	<ul style="list-style-type: none"> ●Devletin Genel Tanımı ●Türkiye Cumhuriyeti Temel Organları (Yasama, Yürütme, Yargı) ●Merkezi ve Yerel Yönetimler 	4 Saat
4) 657 Sayılı Devlet Memurları Kanunu	<ul style="list-style-type: none"> ●Amaç ve İlkeler ●Ödev ve Sorumluluklar ●Genel Haklar ●Yasaklar ●Sicil ve Disiplin İşleri ●Takdirname ve Ödüllendirme ●Sosyal ve Mali Haklar ●Amir-Memur İlişkileri ●Müracaat ve Şikayetler ●Kılık ve Kıyafet ●Yer Değiştirme ●Beşeri İlişkiler (İletişim ve İnsan İlişkileri, İnsan İlişkilerini Düzenleyen Kurallar, İnsan İlişkilerinde Dikkat Edilecek Hususlar) 	10 Saat

<p>5) Yazışma-Dosyalama Usulleri</p>	<ul style="list-style-type: none"> ●Amaç ●Yazılı İletişim Çeşitleri ●Resmî Yazıların Bölümleri ve Kurallar ●Resmî Yazıların Gönderiliş ve Alınışlarında Yapılacak İşlemler ●Evrak ve Dosyalama ●Dosya Tasnif Sistemleri ●Gizli Dosyalar ●Zimmet Defteri ●Tebliğat 	<p>5 Saat</p>
<p>6) Devlet Malını Koruma ve Tasarruf Tedbirleri</p>	<ul style="list-style-type: none"> ●Devlet Malını Koruma ve Tasarruf İlkeleri ●Devlet Malını Koruma ve Tasarruf Tedbirlerinde Sorumluluk ●Tasarruf Tedbirleri 	<p>3 Saat</p>
<p>7) Halkla İlişkiler</p>	<ul style="list-style-type: none"> ●Halkla İlişkilerde Sorunlar ●Halkla İlişkilerde Yaklaşım ●Halkla İlişkilerin Anlamı ve İlkeleri ●Halkla İlişkilerde Yapılanma ●Halkla İlişkiler Sürecinin Aşamaları ●Halkla İlişkilerde Kullanılan Araçlar ●Çalışanlar ve Halkla İlişkiler 	<p>4 Saat</p>
<p>8) Gizlilik ve Gizliliğin Önemi</p>	<ul style="list-style-type: none"> ●Gizlilik Nedir. ●Gizliliği Gerektiren Yazışmalarda Kullanılan Terimler ●Gizlilik Dereceli Yazı, Doküman ve Malzemeler ●Güvenlik Tedbirleri ●Gizlilik Dereceli Evraklarda Yapılacak İşlemler ve Uygulanacak Esaslar 	<p>4 Saat</p>
<p>9) Milli Güvenlik Bilgileri</p>	<ul style="list-style-type: none"> ●Milli Güvenliğin Tanımı Kapsamı ve Amacı ●Milli Güvenlik Kurulu ●Türkiye'nin Jeopolitik Konumu ve Stratejik Değeri ●Türkiye'nin Jeopolitik ve Jeostratejik Konumundan Kaynaklanan Tehditler ve Yapısı 	<p>4 Saat</p>

	<ul style="list-style-type: none"> ●İç Tehdit ve Unsurları ●Muhabere ve Çeşitleri ●Harbin Önlenmesi İçin Oluşturulan Kurumlar ●Seferberlik, Savaş Hali ve Hazırlıkları ●Olağanüstü Yönetim Şekilleri ●Sivil Savunma 	
10) Haberleşme (İletişim)	<ul style="list-style-type: none"> ●Haberleşmeyi Zorunlu Kılan Nedenler ●Haberleşme ile İlgili Kavramlar ●Haberleşmenin Öğeleri ve Modelleri ●Haberleşme ve Örgüt Kuralları ●Haberleşmenin Araçları ●Örgütsel Haberleşmenin Çeşitleri ●İyi Bir Haberleşmeyi Sağlayan Koşullar 	7 Saat
11) Türkçe Dil Bilgisi Kuralları	<ul style="list-style-type: none"> ●Cümle ve Cümlenin Öğeleri ●Cümle Çeşitleri ●İmla Kuralları ve Uygulanması ●Küçük ve Büyük Harfler ●Birleşik Kelimeler ●Alıntı Kelimeler ile Yabancı Özel Adların Yazılışı ●Noktalama İşaretleri 	3 Saat
12) İnsan Hakları	<ul style="list-style-type: none"> ●İnsan Hakları Kavramı ve Başka Kavramlar ●İnsan Hakları Düşüncesinin Tarihsel Evrimi ●İnsan Haklarının Korunması ●İnsan Hakları Evrensel Bildirgesi 	4 Saat
13) Sınav		2 Saat
TOPLAM		62 Saat

NOT: Ders Programı asgari 10 iş günü üzerinden düzenlenecektir.

ADAY MEMURLARIN TEMEL EĞİTİM PROGRAMI YÜKSEKÖĞRETİM

Temel Eğitim Konularının Adı	Alt Konular	Asgari Süre
1) Atatürk İlkeleri- İnkılap Tarihi	<ul style="list-style-type: none"> ●Osmanlı İmparatorluğunda Yenilik ve Çağdaşlaşma Hareketlerine Genel Bakış ●Milli Mücadele ve Türk Kurtuluş Savaşı ●Atatürkçülüğün tanımı ●Atatürk İlkeleri ●Atatürkçü Düşünce Sistemi ●Atatürk İnkılapları ve Kamu Yönetimi Sistemine Getirdiği Yenilikler (Ekonomik, Sosyal, Kültürel ve Eğitim) 	<p>3 Saat (Atatürk İlkeleri)</p> <p>3 Saat (İnkılap Tarihi)</p>
2) Türkiye Cumhuriyeti Anayasası	<ul style="list-style-type: none"> ●Genel Esaslar ●Temel Hak ve Ödevler ●Cumhuriyetin Temel Organları ●Yürütme 	4 Saat
3) Genel Olarak Devlet Teşkilatı	<ul style="list-style-type: none"> ●Devletin Genel Tanımı ●Türkiye Cumhuriyeti Temel Organları (Yasama, Yürütme, Yargı) ●Merkezi ve Yerel Yönetimler 	4 Saat
4) 657 Sayılı Devlet Memurları Kanunu	<ul style="list-style-type: none"> ●Amaç ve İlkeler ●Ödev ve Sorumluluklar ●Genel Haklar ●Yasaklar ●Sicil ve Disiplin İşleri ●Takdimname ve Ödüllendirme ●Sosyal ve Mali Haklar ●Amir-Memur İlişkileri ●Müracaat ve Şikayetler ●Kılık ve Kıyafet ●Yer Değiştirme ●Beşeri İlişkiler (İletişim ve İnsan İlişkileri, İnsan İlişkilerini Düzenleyen Kurallar, İnsan İlişkilerinde Dikkat Edilecek Hususlar) 	10 Saat

<p>5) Yazışma-Dosyalama Usulleri</p>	<ul style="list-style-type: none"> ●Amaç ●Yazılı İletişim Çeşitleri ●Resmî Yazıların Bölümleri ve Kurallar ●Resmî Yazıların Gönderiliş ve Alınışlarında Yapılacak İşlemler ●Evrak ve Dosyalama ●Dosya Tasnif Sistemleri ●Gizli Dosyalar ●Zimmet Defteri ●Tebliğat 	<p>6 Saat</p>
<p>6) Devlet Malını Koruma ve Tasarruf Tedbirleri</p>	<ul style="list-style-type: none"> ●Devlet Malını Koruma ve Tasarruf İlkeleri ●Devlet Malını Koruma ve Tasarruf Tedbirlerinde Sorumluluk ●Tasarruf Tedbirleri 	<p>3 Saat</p>
<p>7) Halkla İlişkiler</p>	<ul style="list-style-type: none"> ●Halkla İlişkilerde Sorunlar ●Halkla İlişkilerde Yaklaşım ●Halkla İlişkilerin Anlamı ve İlkeleri ●Halkla İlişkilerde Yapılanma ●Halkla İlişkiler Sürecinin Aşamaları ●Halkla İlişkilerde Kullanılan Araçlar ●Çalışanlar ve Halkla İlişkiler 	<p>4 Saat</p>
<p>8) Gizlilik ve Gizliliğin Önemi</p>	<ul style="list-style-type: none"> ●Gizlilik Nedir. ●Gizliliği Gerektiren Yazışmalarda Kullanılan Terimler ●Gizlilik Dereceli Yazı, Doküman ve Malzemeler ●Güvenlik Tedbirleri ●Gizlilik Dereceli Evraklarda Yapılacak İşlemler ve Uygulanacak Esaslar 	<p>4 Saat</p>
<p>9) Milli Güvenlik Bilgileri</p>	<ul style="list-style-type: none"> ●Milli Güvenliğin Tanımı Kapsamı ve Amacı ●Milli Güvenlik Kurulu ●Türkiye'nin Jeopolitik Konumu ve Stratejik Değeri ●Türkiye'nin Jeopolitik ve Jeostratejik Konumundan Kaynaklanan Tehditler ve Yapısı 	<p>4 Saat</p>

	<ul style="list-style-type: none"> ●İç Tehdit ve Unsurları ●Muhabere ve Çeşitleri ●Harbin Önlenmesi İçin Oluşturulan Kurumlar ●Seferberlik, Savaş Hali ve Hazırlıkları ●Olağanüstü Yönetim Şekilleri ●Sivil Savunma 	
10) Haberleşme (İletişim)	<ul style="list-style-type: none"> ●Haberleşmeyi Zorunlu Kılan Nedenler ●Haberleşme ile İlgili Kavramlar ●Haberleşmenin Öğeleri ve Modelleri ●Haberleşme ve Örgüt Kuralları ●Haberleşmenin Araçları ●Örgütsel Haberleşmenin Çeşitleri ●İyi Bir Haberleşmeyi Sağlayan Koşullar 	3 Saat
11) Türkçe Dil Bilgisi Kuralları	<ul style="list-style-type: none"> ●Cümle ve Cümlenin Öğeleri ●Cümle Çeşitleri ●İmla Kuralları ve Uygulanması ●Küçük ve Büyük Harfler ●Birleşik Kelimeler ●Alıntı Kelimeler ile Yabancı Özel Adların Yazılışı ●Noktalama İşaretleri 	8 Saat
12) İnsan Hakları	<ul style="list-style-type: none"> ●İnsan Hakları Kavramı ve Başka Kavramlar ●İnsan Hakları Düşüncesinin Tarihsel Evrimi ●İnsan Haklarının Korunması ●İnsan Hakları Evrensel Bildirgesi 	4 Saat
13) Sınav		2 Saat
TOPLAM		62 Saat

NOT: Ders Programı asgari 10 iş günü üzerinden düzenlenecektir.

26/11/2008 tarihli ve 27066 sayılı Resmi Gazete’de yayımlanan 2008/1 sayılı “Kamu Personeli Uygulama Genelgesi”nin aday memur eğitimine ilişkin hükümleri:

“5. Kamu kurum ve kuruluşlarının, aday olarak atadıkları Devlet memurları için en kısa süre içerisinde ilgili mevzuatı çerçevesinde adaylık eğitimlerinin (Temel Eğitim, Hazırlayıcı Eğitim ve Staj) düzenlenmesinde gerekli hassasiyeti göstermeleri ile “Temel Eğitim ve Hazırlayıcı Eğitim Programları” kapsamında yapılacak olan eğitim faaliyetlerini günde en az beş saat olacak şekilde gerçekleştirmeleri,

6. Aday Devlet memurlarından, kullanmış oldukları hastalık izni, aylıksız izin ve mazeret izni sebebiyle adaylık süresi içinde adaylık eğitimlerine tabi tutulamayanların, eğitimleri bilahare tamamlanmak suretiyle, asli memurluğa atanmaları hususunun eldeki belgeler çerçevesinde değerlendirilmesi,
gerekli görülmektedir.”

**TEMEL EĞİTİM SORULARI
(İLKÖĞRETİM)**

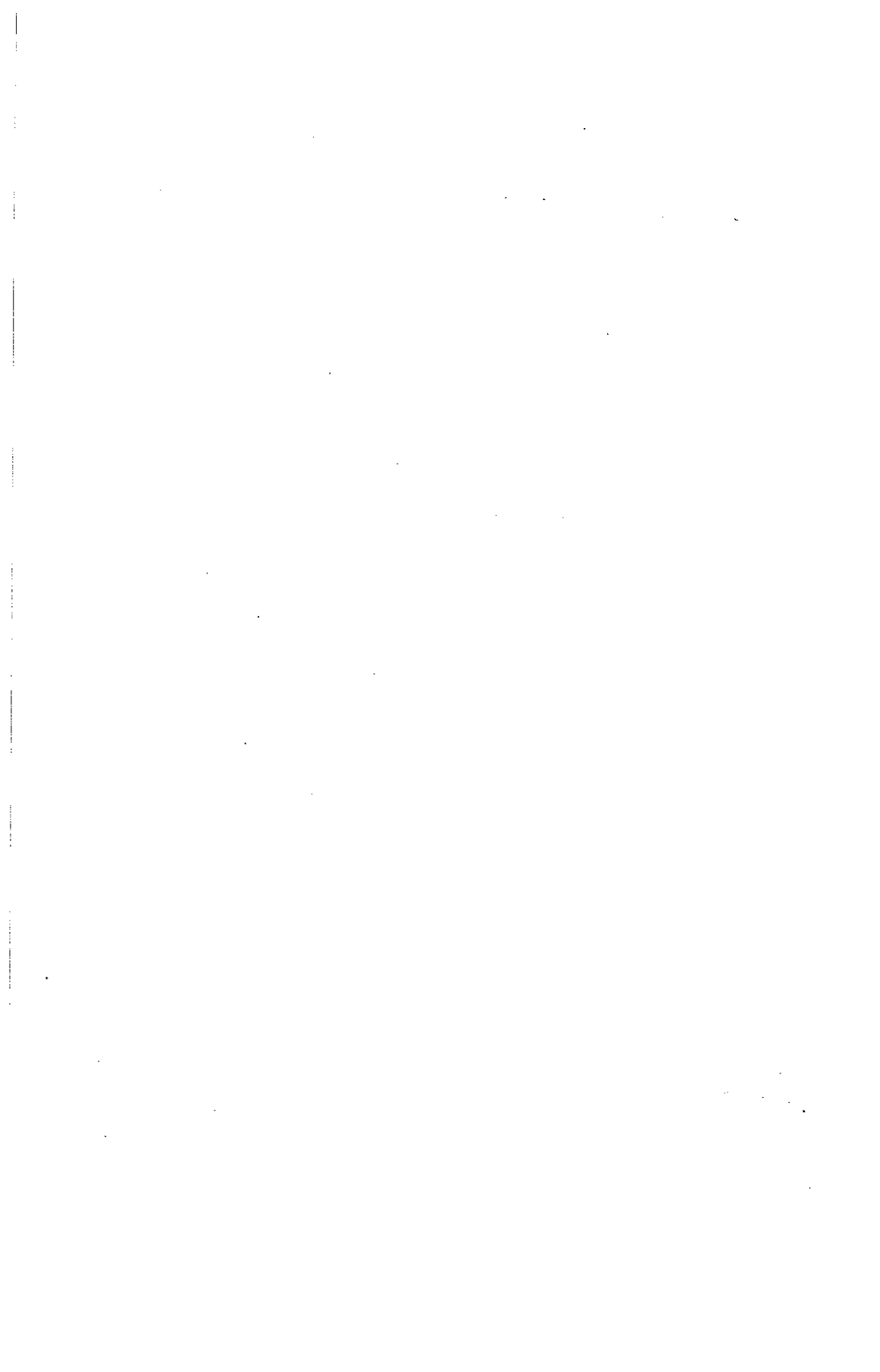

ATATÜRK İLKELERİ ve İNKILAP TARİHİ SORULARI (İLKÖĞRETİM)

- 1) **Osmanlı İmparatorluğu I. Dünya Savaşı'na hangi ülkenin müttefiki olarak girmiştir?**
 - a) Fransa
 - b) Rusya
 - c) Almanya
 - d) İngiltere
- 2) **Aşağıdakilerden hangisi Cumhuriyet'in ilanından sonra gerçekleşmiştir?**
 - a) Saltanatın kaldırılması
 - b) Misak-ı Milli'nin ilanı
 - c) TBMM'nin açılması
 - d) Halifeliğin kaldırılması
- 3) **Erzurum ve Sivas Kongreleri'nde kurulan ve başkanlığını Mustafa Kemal Atatürk'ün yaptığı kurulun adı nedir?**
 - a) Temsil Komisyonu
 - b) Kongre Temsilcileri
 - c) Heyet-i Temsiliye
 - d) Millî Meclis
- 4) **Mustafa Kemal Paşa'ya hangi savaşta Türkiye Büyük Millet Meclisi tarafından "Başkomutan" unvanı verilmiştir?**
 - a) Sakarya Meydan Muharebesi
 - b) İkinci İnönü Meydan Muharebesi
 - c) Dumlupınar Meydan Muharebesi
 - d) Birinci İnönü Meydan Muharebesi

- 5) Lozan Barış Antlaşması'nda Türkiye'yi temsil eden heyetin başkanı aşağıdakilerden hangisidir?
- a) Rauf Bey
 - b) Kazım Bey
 - c) İsmet Bey
 - d) Celal Bey
- 6) Kapitülasyonlar hangi antlaşmayla kaldırılmıştır?
- a) Lozan Barış Antlaşması
 - b) Mudanya Ateşkes Antlaşması
 - c) Sevr Antlaşması
 - d) Londra Konferansı
- 7) Hatay'ın Anavatan'a katılım tarihi aşağıdakilerden hangisidir?
- a) 1939
 - b) 1938
 - c) 1935
 - d) 1940
- 8) Aşağıdakilerden hangisi Atatürk'ün altı ilkesinden biri değildir?
- a) Milliyetçilik
 - b) Cumhuriyetçilik
 - c) Laiklik
 - d) Millî Egemenlik
- 9) Harf İnkılabı hangi yıl gerçekleştirilmiştir?
- a) 1928
 - b) 1937
 - c) 1919
 - d) 1945

- 10) Türkçenin bir bilim dili olması için arařtırmalar yapmak amacıyla 1932 yılında Atatürk tarafından hangi bilimsel kurum kurulmuřtur?
- a) Türk Tarih Kurumu
 - b) Dil ve Tarih Coğrafya Fakóltesi
 - c) Türk Dil Kurumu
 - d) Atatürk Kólture, Dil ve Tarih Yüksek Kurumu
- 11) 1925 yılında Atatürk'ün řapka ile halkı selamladıđı řehir ařađıdakilerden hangisidir?
- a) Rize
 - b) Eskiřehir
 - c) Kastamonu
 - d) Ordu
- 12) Ařađıdakilerden hangisi Türk Dil Kurumunun kurulmasının temel amacıdır?
- a) Güneř Dil teorisini ispatlamak
 - b) Osmanlıcanın izlerini silmek
 - c) Türk dilini yabancı dillerin etkisinden kurtarmak
 - d) Türk dilini Avrupa dillerine benzetmek
- 13) Ařađıdaki ilkelerden hangisi ekonomiyi düzenlemeye yöneliktir?
- a) Halkçılık
 - b) Devletçilik
 - c) Laiklik
 - d) Milliyetçilik
- 14) Kiřilerin ve grupların ayrıcalıklarının reddedilmesi ve herkesin eřit olarak kabul edilmesi Atatürk ilkelerinden hangisinin bir geređidir?
- a) Milliyetçilik
 - b) Halkçılık

- c) Cumhuriyetçilik
- d) Laiklik

15) **Aşağıdakilerden hangisi Atatürk'ün ilkelerinden sayılmaz?**

- a) Cumhuriyetçilik
- b) Meşrutiyetçilik
- c) Laiklik
- d) Milliyetçilik

16) **Aşağıdakilerden hangisi Atatürk'e göre milleti oluşturan öğelerden birisi değildir?**

- a) Dil Birliği
- b) Tarih Birliği
- c) Kültür Birliği
- d) Ekonomik Birlik

17) **Aşağıdaki sorunlardan hangisi Lozan Konferansı'nda halledilememiştir?**

- a) Hatay Sorunu
- b) Kapitülasyonlar
- c) Doğu Trakya Sorunu
- d) Yunan Sınırı

18) **Aşağıdakilerden hangisi siyasi alanda yapılan bir inkılaptır?**

- a) Kılık kıyafet inkılabı
- b) Medeni kanunun kabulü
- c) Öğretim birliğinin sağlanması
- d) Saltanatın kaldırılması

19) **Türkiye'nin ilk anayasası hangi tarihte kabul edilmiştir?**

- a) 1921
- b) 1938
- c) 1936
- d) 1961

20) Laik düzene geçişte aşağıdakilerden hangisi en etkin rolü oynamıştır?

- a) Saltanatın kaldırılması
- b) Halifeliğin kaldırılması
- c) Kılık kıyafet inkılabı
- d) Uluslararası ölçülerin kabulü

21) Türkiye Büyük Millet Meclisi'nin açılış tarihi aşağıdakilerden hangisidir?

- a) 29 Ekim 1923
- b) 3 Mart 1924
- c) 23 Nisan 1920
- d) 19 Mayıs 1919

22) Atatürk'ün doğum yeri ve yılı aşağıdakilerden hangisidir?

- a) Ankara, 1881
- b) İstanbul, 1885
- c) Manastır, 1886
- d) Selanik, 1881

23) Doğu cephesinde Ermenilerin saldırıları aşağıdaki antlaşmalardan hangisi ile sona erdirilmiştir?

- a) Gümrü Antlaşması
- b) Ankara Antlaşması
- c) Sevr Antlaşması
- d) Lozan Antlaşması

- 24) Aşağıdaki antlaşmalardan hangisi I. Dünya Savaşı sonrası Osmanlı Devleti ile imza edilmiştir?
- a) Versailles (Versay)
 - b) Sevres (Sevr)
 - c) Neuilly (Nöyi)
 - d) Saint-Germen (Sen-Jermen)
- 25) Aşağıdakilerden hangisi Atatürk tarafından kurulmuştur?
- a) İttihat ve Terakki Cemiyeti
 - b) İngiliz Muhibleri Cemiyeti
 - c) Vatan ve Hürriyet Cemiyeti
 - d) Karakol Cemiyeti
- 26) Mustafa Kemal'e hangi ilimizde suikast girişiminde bulunulmuştur?
- a) İzmir
 - b) Afyon
 - c) Ankara
 - d) İstanbul
- 27) Millî Mücadele sırasında yapılan hangi antlaşma güney sınırlarımızı belirlemiştir?
- a) Ankara Antlaşması
 - b) Lozan Konferansı
 - c) Moskova Antlaşması
 - d) Londra Konferansı
- 28) Atatürk ilkelerinden hangisi toplum hayatında dini tutuculuğun yerine aklın ve bilimin egemen olmasını amaçlar?
- a) Devletçilik
 - b) Cumhuriyetçilik

- c) Laiklik
- d) İnkılapçılık

29) **Montreaux (Montrö) Sözleşmesi hangi tarihte imzalanmıştır?**

- a) 30 Haziran 1939
- b) 10 Kasım 1938
- c) 20 Temmuz 1936
- d) 24 Temmuz 1923

30) **Aşağıdakilerden hangisi Osmanlı Devleti'nin son padişahıdır?**

- a) Vahdettin
- b) Abdülmecit Efendi
- c) Kanuni Sultan Süleyman
- d) Yavuz Sultan Selim

31) **Atatürk'ün subay olarak ilk görev yeri neresidir?**

- a) Tahran
- b) Trablusgarb
- c) Çanakkale
- d) Şam

32) **Atatürk hangi tarihte Samsun'a çıkmıştır?**

- a) 23 Nisan 1919
- b) 28 Ocak 1920
- c) 19 Mayıs 1919
- d) 18 Nisan 1932

33) **Cumhuriyet hangi tarihte ilan edilmiştir?**

- a) 23 Nisan 1920
- b) 29 Ekim 1923
- c) 16 Mart 1926
- d) 3 Mart 1924

- 34) Millî Mücadele döneminde Batı cephesinde hangi ülkenin kuvvetleriyle savaşılmıştır?
- a) Fransa
 - b) İngiltere
 - c) Yunanistan
 - d) İtalya
- 35) Aşağıdaki Savaşlardan hangisi Millî Mücadele dönemine rastlamaz?
- a) Çanakkale Savaşı
 - b) Büyük Taarruz
 - c) Sakarya Savaşı
 - d) İnönü Savaşları
- 36) Aşağıdaki kişilerden hangisi Atatürk'ten sonra Cumhurbaşkanı seçilmiştir?
- a) Celal Bayar
 - b) Fahri Korutürk
 - c) İsmet İnönü
 - d) Cemal Gürsel
- 37) Atatürk "Ordular ilk hedefiniz Akdeniz'dir. İleri!" emrini hangi olay sırasında vermiştir?
- a) Büyük Taarruz
 - b) Sakarya Meydan Muharebesi
 - c) İkinci İnönü Muharebesi
 - d) Çanakkale Savaşları
- 38) Atatürk hangi savaşta gösterdiği başarı ile "Anafartalar Kahramanı" unvanını almıştır?
- a) Büyük Taarruz
 - b) Sakarya Meydan Muharebesi
 - c) Çanakkale Savaşları
 - d) Birinci İnönü Muharebesi

- 39) Sivas Kongresi'nin aşağıdaki özelliklerinden hangisi Millî Mücadele hareketinin ulusal iradeye dayandırılmak istendiğinin en önemli kanıtıdır?
- a) Kongrede manda ve himaye konularının tartışılması
b) Kongre sonunda temsil heyetinin oluşturulması
c) Kongre başkanlığına Mustafa Kemal'in seçilmesi
d) Kongreye yurt genelinde seçilmiş temsilcilerin katılması
- 40) Aşağıdakilerden hangisi Millî Mücadele'ye karşı olan cemiyetlerdendir?
- a) Vilayât-ı Şarkiye Müdafaa-ı Hukuk Cemiyeti
b) Trakya-Paşaeli Müdafaa-ı Hukuk Cemiyeti
c) Redd-i İlhak Cemiyeti
d) Mavri Mira Cemiyeti
- 41) "Manda ve himaye kabul olunamaz." kararı ilk kez aşağıdaki kongrelerden hangisinde alınmıştır?
- a) Sivas Kongresi
b) Alaşehir Kongresi
c) Erzurum Kongresi
d) Balıkesir Kongresi
- 42) Aşağıdaki devletlerden hangisi Mudanya Ateşkes Mütarekesi'ne katılmamıştır?
- a) Fransa
b) İtalya
c) Rusya
d) İngiltere
- 43) Saltanat hangi tarihte kaldırılmıştır?
- a) 29 Ekim 1923
b) 19 Mayıs 1919

- c) 1 Kasım 1922
d) 23 Nisan 1920
- 44) Türk kadınına toplumda eşitlik hakkı ilk defa hangi kanunla verilmiştir?
- a) Medeni Kanun
b) Teşkilat-ı Esasiye Kanunu
c) Kanun-u Esasi
d) Ceza Kanunu
- 45) 1934 yılında Türk kadını aşağıdaki haklardan hangisini kazanmıştır?
- a) Medeni nikah
b) Toplantı ve yürüyüş hakkı
c) Kılık kıyafetinde değişiklik yapılması
d) Milletvekili seçme ve seçilme hakkı
- 46) Aşağıdakilerden hangisi azınlıkların kurduğu cemiyetlerden birisi değildir?
- a) Mavri Mira
b) Pontus Rum
c) Kilikyalılar
d) Taşnak ve Hınçak
- 47) TBMM Hükümetini ve Misak-ı Milli'yi tanıyan ilk İtilaf Devleti aşağıdakilerden hangisidir?
- a) İngiltere
b) Rusya
c) Fransa
d) İtalya
- 48) Moskova Antlaşması TBMM Hükümeti ile hangi devlet arasında imzalanmıştır?

- a) İngiltere
b) İtalya
c) Rusya
d) Fransa
- 49) **Aşağıdaki ayaklanmalardan hangisi bir Rum devleti kurmayı amaçlamıştır?**
- a) Konya Ayaklanması
b) Yozgat Ayaklanması
c) Pontus Ayaklanması
d) Kuvay-ı Inzibatiye
- 50) **Aşağıdakilerden hangisi ekonomik alanda yapılan yeniliklerden birisi değildir?**
- a) İzmir İktisat Kongresi
b) Devletçilik uygulaması
c) Uluslararası takvime ve saat sistemine geçilmesi
d) Kabotaj Yasası
- 51) **Atatürk Samsun'a çıkışından sonra sırasıyla hangi şehirlerde toplantılar yapmıştır?**
- a) Erzurum - Sivas - Amasya
b) Erzurum - Antep - Sivas
c) Amasya - Erzurum - Sivas
d) Ankara - Antep - Sivas
- 52) **Mustafa Kemal'e başkomutanlık yetkisini kim vermiştir?**
- a) Osmanlı Mebusan Meclisi
b) Padişah
c) Temsil Heyeti
d) TBMM

- 53) “Din ve devlet işlerinin birbirinden ayrılması” fikrini içeriğinde barındıran ilkenin adı nedir?
- a) Milliyetçilik
 - b) Devletçilik
 - c) Demokrasi
 - d) Laiklik
- 54) Lozan Antlaşması'nın tarihi aşağıdakilerden hangisidir?
- a) 23 Nisan 1920
 - b) 29 Ekim 1923
 - c) 24 Temmuz 1923
 - d) 10 Ağustos 1920
- 55) Atatürk'ün Temsil Heyeti Başkanı olarak Ankara'ya ilk geliş tarihi hangisidir?
- a) 27 Aralık 1919
 - b) 19 Mayıs 1919
 - c) 30 Ağustos 1922
 - d) 29 Ekim 1923
- 56) Aşağıdaki devletlerden hangisi İttifak Devletleri arasında değildir?
- a) Osmanlı
 - b) Rusya
 - c) Almanya
 - d) Avusturya
- 57) Atatürk'ün naaşı Anıtkabir'e hangi yıl nakledilmiştir?
- a) 1939
 - b) 1940
 - c) 1953
 - d) 1960

- 58) Aşağıdakilerden hangisi Atatürk'ün eseridir?
- a) Çankaya
 - b) Ateşten Gömlek
 - c) Nutuk
 - d) Hatıralarım
- 59) Mudanya Mütarekesi'nin tarihi aşağıdakilerden hangisidir?
- a) 11 Ekim 1922
 - b) 10 Ağustos 1920
 - c) 24 Temmuz 1923
 - d) 19 Mayıs 1919
- 60) Ankara hangi tarihte başkent olmuştur?
- a) 27 Aralık 1919
 - b) 13 Ekim 1923
 - c) 23 Ekim 1923
 - d) 13 Ekim 1920
- 61) Yirminci Yüzyılın başlarında İtalya'nın Trablusgarb'a saldırmasının nedenleri arasında aşağıdakilerden hangisi yoktur?
- a) Akdeniz'de bir güç olma fikri
 - b) Sömürgecilik yarışına katılmak istemesi
 - c) Hammadde arayışı
 - d) Balkan Savaşlarının yarattığı karışıklıktan yararlanmak
- 62) Son Osmanlı Mebusan Meclisi nerede toplanmıştır?
- a) Ankara
 - b) Erzurum
 - c) İzmir
 - d) İstanbul

- 63) Mondros Mütarekesiyle Anadolu'daki Türk varlığına son verilmek istenmiştir. Türk ulusu bu duruma aşağıdaki gelişmelerden hangisi ile tepki vermiştir?
- Amasya Genelgesi
 - Erzurum Kongresi
 - Kuvay-i Milliye'yi oluşturma
 - TBMM'nin açılması
- 64) Aşağıdakilerden hangisi Atatürk ilkelerinin Anayasaya girdiği tarihtir?
- 1937
 - 1924
 - 1925
 - 1930
- 65) İlk TBMM tarafından 1921 yılında kabul edilen Anayasanın adı aşağıdakilerden hangisidir?
- Kanun-u Esasi
 - Teşkilat-ı Esasiye Kanunu
 - Sened-i İttifak
 - Teşkilat-ı Milliye Kanunu
- 66) Devletin, özel sermaye tarafından yapılamayacak olan işleri kendisinin yapacağını ifade eden ilke aşağıdakilerden hangisidir?
- Devletçilik
 - Cumhuriyetçilik
 - Laiklik
 - İnkılapçılık
- 67) Çağdaşlaşma ne demektir?
- Mutlaka her bakımdan batılı gibi olmak
 - Sürekli olarak doğu uygarlığını benimsemek

- c) Batının deęerlerini bütünüyle almak
d) Çaędaş uygarlıęın akılcı kurumlarını almak
- 68) **Aşaęıdakilerden hangisi “hukuk alanında” yapılan inkılaplardan deęildir?**
- a) Harf inkılabı
b) Türk Medeni Kanununun kabulü
c) Türk Ceza Kanununun kabulü
d) Anayasanın kabulü
- 69) **Aşaęıdaki partilerden hangisi Türkiye Cumhuriyeti dönemine ait deęildir?**
- a) Cumhuriyet Halk Partisi
b) Terakkiperver Cumhuriyet Partisi
c) Serbest Cumhuriyet Partisi
d) İttihat ve Terakki Partisi
- 70) **Mustafa Kemal’in “Atatürk” soyadını aldığı “Soyadı Kanunu”nun kabul edildięi yıl aşağıdakilerden hangisidir?**
- a) 1919
b) 1923
c) 1934
d) 1938
- 71) **Atatürk’ün Türk ulusunu sermaye birikimine alıştırmak, kredi kurumlarını geliştirmek için kurduęu ilk özel bankanın adı aşağıdakilerden hangisidir?**
- a) Merkez Bankası
b) Türkiye İş Bankası
c) Osmanlı Bankası
d) Ziraat Bankası

- 72) **Tevhid-i Tedrisat Kanunu'nun kabul ediliş tarihi aşağıdakilerden hangisidir?**
- a) 3 Mart 1924
 - b) 1 Kasım 1922
 - c) 29 Ekim 1923
 - d) 1 Mart 1926
- 73) **Aşağıdakilerden hangisi ile İtilaf Devletleri Sevr Antlaşması'nın maddelerini biraz yumuşatıp kabul ettirmek istemişlerdir?**
- a) Lozan Antlaşması
 - b) Londra Konferansı
 - c) Moskova Antlaşması
 - d) Ankara Antlaşması
- 74) **Türk denizlerinde gemi işletme ve ticaret yapma hakkı aşağıdakilerden hangisi ile sağlanmıştır?**
- a) Teşvik-i Sanayi Kanunu
 - b) Aşar vergisinin kaldırılması
 - c) İzmir İktisat Kongresi
 - d) Kabotaj Kanunu
- 75) **Millet Mektepleri hangi inkılabın destekleyicisi olarak açılmıştır?**
- a) Tevhid-i tedrisat
 - b) Tekke ve zaviyelerin kaldırılması
 - c) Harf inkılabı
 - d) Cumhuriyetin ilanı

**T.C. ANAYASASI SORULARI
(İLKÖĞRETİM)**

1) **Aşağıdakilerden hangisi Anayasa'ya göre vatandaşın seyahat hürriyetini sınırlandıran sebeplerden değildir?**

- a) Suç işlenmesini önlemek
- b) Vatandaşlık ödevi
- c) Ceza soruşturması
- d) Ceza kovuşturması

2) **Toplantı ve gösteri yürüyüşü düzenleme ile ilgili olarak aşağıdakilerden hangisi yanlıştır?**

- a) Bu hakkın kullanılmasında uyulacak kurallar kanunla gösterilir.
- b) Herkes önceden izin almadan silahlı ve saldırsız toplantı ve gösteri yürüyüşü düzenleme hakkına sahiptir.
- c) Bu hak milli güvenlik ve kamu düzeni amacıyla sınırlanabilir.
- d) 1982 Anayasasının ilk metninde bu hak, özgürlükçü ve demokratik bir yaklaşımla düzenlenmiştir.

3) **“Türkiye’de zorunlu oy ilk kez ... Anayasası’nın halkoylaması için uygulanmış olup, oy kullanmamanın yaptırımını ... cezasıdır.”**

Bu cümlede boş bırakılan yerlere aşağıdakilerden hangisi gelmelidir?

- a) 1982 - hapis
- b) 1961 - para
- c) 1982 - para
- d) 1961 - hapis

- 4) I- Savaş hali
II- Sıkıyönetim
III- Seferberlik
IV- Olağanüstü hal

Yukarıdaki durumlardan hangisi ya da hangilerinde TBMM seçimlerin bir yıl geriye bırakılmasına karar verebilir?

- a) Yalnız I
b) I, III, IV
c) I, II, III
d) I, II, III, IV
- 5) Aşağıdakilerden hangisi Cumhurbaşkanı seçilebilmek için aranan şartlardan değildir?
- a) Yükseköğrenim yapmış olma
b) 40 yaşını doldurmuş olma
c) TBMM üyesi olma
d) Türkiye Cumhuriyeti vatandaşı olma
- 6) Aşağıdakilerden hangisi Cumhurbaşkanının yargı ile ilgili yetkilerinden değildir?
- a) Sürekli hastalık, sakatlık ve kocama sebebi ile kişilerin cezalarına özel af çıkarmak
b) Bazı yüksek mahkemelerin üyeleri ile Hakimler ve Savcılar Yüksek Kurulu üyelerini atamak
c) Kanunların Anayasaya aykırılığı iddiası ile Anayasa Mahkemesine iptal davası açmak
d) Milletlerarası antlaşmaları onaylamak

7) “Meclisin Başbakana verdiği güvensizlik oyu ...”

Yukarıda boş bırakılan yere hangisinin gelmesi uygun olur?

- a) Bakanlar Kuruluna verilmiş sayılır ve hükümet düşer.
- b) yalnızca Başbakanın düşmesine neden olur.
- c) Başbakan ve ilgili Bakanların düşmesine neden olur.
- d) Başbakanın Yüce Divanda yargılanmasına neden olur.

8) Aşağıdakilerden hangisi Anayasa Mahkemesine üye olarak atanamaz?

- a) Yargıtay üyesi
- b) Üst kademe yönetici
- c) Avukat
- d) TBMM Başkanlık Divanı katip üyesi

9) Aşağıdakilerden hangisi Anayasa'nın değiştirilemeyecek maddeleri arasında yer almaz?

- a) Türkiye Devletinin, ülkesi ve milletiyle bölünmez bir bütün oluşu.
- b) Devletin resmi dilinin Türkçe olması.
- c) Devletin başkentinin Ankara olması.
- d) Yürütme yetkisi ve görevinin, Cumhurbaşkanı ve Bakanlar Kurulu tarafından kullanılması.

10) “Türkiye Büyük Millet Meclisinin seçimleri ... yılda bir yapılır.”

Yukarıdaki cümlede boş bırakılan yere aşağıdakilerden hangisi gelmelidir?

- a) Yedi
- b) Dört
- c) Beş
- d) Altı

- 11) **Aşağıdakilerden hangisi TBMM'nin görevlerinden değildir?**
- a) Kanun koymak, değiştirmek ve kaldırmak
 - b) Bakanlar Kurulunu ve bakanları denetlemek
 - c) Kanun hükmünde kararname çıkarmak
 - d) Savaş ilanına karar vermek
- 12) **Aşağıdakilerden hangisi TBMM'nin kullandığı denetleme yollarından birisi değildir?**
- a) Soru
 - b) Meclis araştırması
 - c) Genel görüşme
 - d) Yüce Divan
- 13) **Aşağıdakilerden hangisi Milli Güvenlik Kurulunun üyesi değildir?**
- a) Milli Savunma Bakanı
 - b) İçişleri Bakanı
 - c) Dışişleri Bakanı
 - d) Maliye Bakanı
- 14) **Bir devletin kuruluşunu, örgütlenişini, temel organlarının işleyişini ve birbirleriyle olan ilişkilerini ve bireylerin hak ve özgürlüklerini güvence altına alan kurallar bütününe ne denir?**
- a) İnsan Hakları Bildirgesi
 - b) Avrupa İnsan Hakları Mahkemesi
 - c) TBMM İçtüzüğü
 - d) Anayasa
- 15) **İdarenin yargısal denetiminin yapılabilmesi aşağıdaki ilkelerden hangisinin bir unsurudur?**
- a) Laiklik ilkesi
 - b) Cumhuriyetçilik ilkesi

- c) Hukuk devleti ilkesi
- d) Kanunsuz suç ve ceza olmaz ilkesi

16) “Klasik olarak, egemenliğin bir kişiye değil, dar ya da geniş bir topluluğa ait olması ve devlet organları ile eğer var ise devlet başkanının bu topluluk tarafından seçilmesidir.”

Yukarıdaki tanım aşağıdakilerden hangisini ifade etmektedir?

- a) Monarşi
- b) Aristokrasi
- c) Cumhuriyet
- d) Demokrasi

17) “Kuvvetler ayrılığı, nitelik bakımından birbirinden farklı üç Devlet faaliyetinin, ayrı ayrı organlarca kullanılmasıdır.”

Aşağıdakilerden hangisi söz konusu Devlet faaliyetlerinden birisi değildir?

- a) Yasama
- b) Yükseköğretim
- c) Yürütme
- d) Yargı

18) Aşağıdakilerden hangisi Türkiye’de hazırlanıp yürürlüğe konulmuş anayasalardan birisi değildir?

- a) 1921 Anayasası
- b) 1924 Anayasası
- c) 1961 Anayasası
- d) 1980 Anayasası

19) “Türkiye Cumhuriyeti, toplumun huzuru, milli dayanışma ve adalet anlayışı içinde, insan haklarına saygılı, Atatürk milliyetçiliğine bağlı, başlangıçta belirtilen temel ilkelere dayanan ... bir hukuk devletidir”

Yukarıdaki cümlede boş bırakılan yere aşağıdakilerden hangisi gelmelidir?

- a) parlamenter
- b) serbest piyasa ekonomine sahip
- c) demokratik, laik ve sosyal
- d) çağdaş ve bağımsız

20) Aşağıdakilerden hangisi sosyal ve ekonomik haklar arasında yer almaz?

- a) Dernek kurma hakkı
- b) Sendika kurma hakkı
- c) Sağlık, çevre ve konut hakları
- d) Eğitim ve öğretim hakkı

21) Aşağıdakilerden hangisi laik devlet ilkesiyle bağdaşmaz?

- a) Kimsenin, ibadete, dini ayin ve törenlere katılmaya, dini inanç ve kanaatlerini açıklamaya zorlanamaması
- b) Din ve ahlak eğitim ve öğretiminin Devletin gözetim ve denetimi altında yapılması
- c) Siyasi partilerin tüzük ve programlarının laiklik ilkesine aykırı olabilmesi
- d) Dinin veya din duygularının yahut dince kutsal sayılan şeylerin istismar edilememesi ve kötüye kullanılmaması

22) Aşağıdakilerden hangisi “seçmen” olabilme koşullarından biridir?

- a) Türkiye’de ikamet ediyor olmak
- b) 25 yaşını doldurmuş olmak

- c) Seçmen kütüğüne yazılı olmak
- d) Tutuklu olmamak

23) “Kanunların uygulanmasını denetlemek ve toplum içindeki uyuşmazlıkları çözme faaliyetidir.”

Yukarıdaki tanım aşağıdakilerden hangisini ifade etmektedir?

- a) Yürütme
- b) Yargı
- c) Devlet Denetleme Kurulu
- d) Yasama

24) Anayasamıza göre, Türkiye Büyük Millet Meclisi kaç milletvekilinden oluşmaktadır?

- a) 400
- b) 450
- c) 500
- d) 550

25) Bilim ve sanat hürriyeti için aşağıda ifade edilenlerden hangisi yanlıştır?

- a) Herkesin bilim ve sanatı serbestçe öğrenme ve öğretme hakkına sahip olması
- b) Herkesin bilim ve sanatı serbestçe açıklama ve yayma hakkına sahip olması
- c) Herkesin bilim ve sanatı Cumhuriyetin niteliklerini dikkate almadan yayma hakkının bulunması
- d) Herkesin bilim ve sanat alanlarında her türlü araştırma yapma hakkına sahip olması

26) Toplantı ve gösteri yürüyüşü hakkı hangi halde sınırlandırılabilir?

- a) Genel ahlakın korunması amacıyla
- b) Uluslararası toplantıların yapılabilmesi amacıyla

- c) Uluslararası spor yarışmalarının yapılabilmesi amacıyla
d) Devletin milli gelirinin düşmesini önleyebilmek amacıyla
- 27) **Bakanlar Kurulu yürütmeye ilişkin yetkilerini kullanmasından dolayı aşağıdakilerden hangisine karşı sorumludur?**
- a) Danıştay
b) Türkiye Büyük Millet Meclisi
c) Yargıtay
d) Cumhurbaşkanı
- 28) **Aşağıdakilerden hangisi yargı yetkisi için doğru ifade edilmiştir?**
- a) Cumhurbaşkanı'nın tek başına yapacağı işlemler yargı denetimine tabidir.
b) İdarenin takdir yetkisini kaldırarak biçimde yargı kararı verilebilir.
c) İdarenin takdir yetkisini kaldırarak biçimde yargı kararı verilemez.
d) Yüksek Askeri Şura'nın kadrosuzluk sebebiyle emekliye ayırma kararları yargı denetimine tabidir.

GENEL OLARAK DEVLET TEŞKİLATI SORULARI (İLKÖĞRETİM)

- 1) “Devlet”le ilgili olarak aşağıdakilerden hangisi yanlıştır?
- a) Bir ulusun sahip olduğu ve coğrafi sınırları belirli ülke toprakları üzerinde yasama, yürütme ve yargı işlevlerini yerine getirir.
b) Toplum düzenini sağlar.
c) Hukuki bir varlıktır.
d) Hiçbiri
- 2) Aşağıdakilerden hangisi Türkiye’deki yerel yönetim kuruluşlarından birisi değildir?
- a) Belediye
b) İl Özel İdaresi
c) Eyalet
d) Köy
- 3) Türkiye Cumhuriyeti Devleti teşkilat yapısı, en güvenilir biçimde, aşağıdaki kaynaklardan hangisinden öğrenilir?
- a) Vatandaşlık ve İnsan Hakları ders kitabı
b) Anayasa
c) Kamuda görev yapıp emekli olmuş bürokratların yazdığı anı kitapları
d) TBMM İçtüzüğü
- 4) Aşağıdaki tümcelerden hangisi Türkiye Cumhuriyeti Devleti Cumhurbaşkanını anlatmaz?
- a) Cumhurbaşkanı, Devletin başı sıfatıyla Türkiye Cumhuriyetini ve Türk Milletinin birliğini temsil eder.

- b) Cumhurbaşkanı, seçildikten sonra partisiyle ilişkisini eşi aracılığıyla sürdürür.
c) Cumhurbaşkanının görevleri ve kullanacağı yetkiler Anayasa'da tek tek sayılmıştır.
d) Cumhurbaşkanı, 5 yıllık süre için halk tarafından seçilir.

5) **Başbakan ve bakanların siyasi sorumluluklarını TBMM aşağıdaki yolların hangisi ya da hangileriyle denetler?**

- a) Yoklama yaparak
b) Seçmenlere şikâyet mektupları göndererek
c) Soru, meclis araştırması, genel görüşme, gensoru ve meclis soruşturması ile
d) İdare mahkemesinde dava açarak

6) **Aşağıdakilerin hangisi bakanlıklarla ilgili olarak yapılacak düzenlemelerde uyulması zorunlu ilkelerden değildir?**

- a) Bakanlıkların görev ve yetkileri yönetmeliklerle belirlenir.
b) İdare, kuruluş ve görevleriyle bir bütündür. Teşkilatlanmada, görev ve yetkilerin tespitinde bu bütünlük bozulamaz.
c) Bakanlıkların kuruluş ve teşkilatlanmalarında etkili bir idare, iş bölümü, kontrol ve koordinasyonun sağlanması esastır.
d) Aynı ve benzer hizmet veya görevlerin tek bir bakanlık tarafından veya sorumluluğunda yürütülmesi, atıl kapasite ve kaynak israfının önlenmesi esastır.

7) **Aşağıdaki ifadelerden hangisi yanlıştır?**

- a) Türkiye Cumhuriyeti Anayasası'na göre yargı erki, yasama ve yürütme erklerinden bağımsızdır.

- b) Yasama ve yürütmenin yargı kararlarına uymaları zorunlu değildir.
- c) Hiçbir organ, makam, merci veya kişi, yargı yetkisinin kullanılmasında mahkemelere ve hakimlere emir ve talimat veremez; genelge gönderemez; tavsiye ve telkinde bulunamaz.
- d) Yargı yetkisi Türk Ulusu adına ve bağımsız mahkemelerce kullanılır.

8) **Aşağıdakilerden hangisi/hangileri kamu yönetiminizi etkileyen ve ona yön veren ilkedir/ilkelere dendir?**

- a) Türkiye Cumhuriyeti Devleti'nin demokratik, laik, sosyal bir hukuk devleti oluşu
- b) Atatürk'ün belirlediği milliyetçilik anlayışı, Atatürk devrimleri kanunlarının korunacak oluşu
- c) İdarenin yasallığı
- d) Hepsi

9) **Aşağıdakilerden hangisi Bakanlık Merkez Teşkilatının hiyerarşik kademesi ve birim unvanı içinde yer almaz?**

- a) Genel Sekreterlik
- b) Genel Müdürlük
- c) Müsteşarlık
- d) Müsteşarlığa Bağlı Strateji Geliştirme Başkanlığı veya Daire Başkanlığı

10) **Aşağıdakilerden hangisi 3046 sayılı Yasa'nın bakanlık taşra teşkilatı il kuruluşlarında yer almasını uygun gördüğü hiyerarşik kademeler arasında sayılmamıştır?**

- a) Vali
- b) Daire Başkanlığı

- c) İl Müdürlüğü
- d) Şube Müdürlüğü

11) 3046 sayılı Yasa, bakanlık merkez teşkilatı ile bağlı kuruluşların düzenlenmesinde hangi esas ve usulün uygulanmasını zorunlu kılmıştır?

- a) Genel Müdürlük, müstakil daire başkanlığı, danışma, denetim ve yardımcı birimlerin kurulması, kaldırılması, görev, yetki ve sorumlulukları kanunla düzenlenir.
- b) Bakanlık bağlı kuruluşları eliyle yürütülen hizmetler için bakanlık merkez teşkilatında ayrıca genel müdürlük düzeyinde anahizmet birimi kurulamaz.
- c) Danışma, denetim ve yardımcı birimler, özellik gösteren bakanlıklarca personel birimi hariç, genel müdürlük şeklinde teşkilatlandırılmazlar.
- d) Hepsi

12) Aşağıdakilerden hangisi Bakanlık merkez teşkilatını oluşturan birimlerdenidir?

- a) Anahizmet Birimleri
- b) Danışma ve Denetim Birimleri
- c) Yardımcı Birimler
- d) Hepsi

13) 3046 sayılı Yasa uyarınca, merkezi idarenin taşra teşkilatı kurma yetkisi hangi yasal mevzuatta belirtilir?

- a) Kurum ve kuruluşların kendi kanunlarında
- b) Anayasada
- c) Bakanlık genelgesinde
- d) İlgili Yönetmeliklerde

14) Aşağıdakilerden hangisi merkezi yönetimin taşra kuruluşu arasında yer alır?

- a) İl ve ilçeler
- b) İlçe ve belediyeler
- c) Bağlı kuruluşlar
- d) İlgili kuruluşlar

15) Aşağıdakilerden hangisi Anayasa'nın öngördüğü üniversiteyi anlatmaz?

- a) Üniversiteler kamu tüzel kişiliğine ve bilimsel özerkliğe sahip kurumlardır.
- b) Amacı, ülkenin ve ulusun ihtiyaçlarına uygun insan gücü yetiştirmektir.
- c) Kanunla kurulmalarına gerek olmayan kuruluşlardır.
- d) Ortaöğretime dayalı kuruluşlar olup çeşitli düzeylerde eğitim-öğretim, bilimsel araştırma yayın ve danışmanlık yapmak üzere faaliyet gösterirler.

16) Yükseköğretim Kurulu hangi amaçla kurulmuştur?

- a) Yükseköğretim kurumlarının öğretimini planlamak, düzenlemek, yönetmek, denetlemek için
- b) Yükseköğretim kurumlarındaki eğitim-öğretim ve bilimsel araştırma faaliyetlerini yönlendirmek için
- c) Öğretim elemanlarının yetiştirilmesi için planlama yapmak için
- d) Hepsi

17) Aşağıdaki tanımlardan hangisi kamu iktisadi kuruluşuna aittir?

- a) Sermayesinin tamamı devlete ait olup tekel niteliğindeki mal ve hizmetleri kamu yararı gözeterek üretmek ve pazarlamak üzere kurulan kamu iktisadi teşebbüsüdür.

- b) Ürettiği mal ve hizmetler imtiyaz sayılmayan kamu iktisadi teşebbüsüdür.
c) Sermayesinin %65'i devlete ait olup piyasa kuralları içinde diğer firmalarla rekabet içinde mal ve hizmet üreten kuruluşlardır.
d) İktisadi devlet teşebbüsü değildir.

18) **Aşağıdakilerden hangisi merkezi yönetimin taşra kuruluşu niteliğindeki bölge yönetimi kapsamında değildir?**

- a) Bölge müdürlükleri
b) GAP Bölge Kalkınma İdaresi Teşkilatı
c) Kalkınma Ajansları
d) Türkiye Barolar Birliği

19) **Aşağıdakilerden hangisi belediyenin organlarından birisi değildir?**

- a) Belediye başkanı
b) Belediye birlikleri
c) Belediye meclisi
d) Belediye encümeni

20) **Kanunların Anayasa'ya uygunluğunu denetlemekle hangi yüksek mahkeme görevlidir?**

- a) Yargıtay
b) Danıştay
c) Anayasa Mahkemesi
d) Sayıştay

**657 SAYILI DEVLET MEMURLARI KANUNU SORULARI
(İLKÖĞRETİM)**

- 1) **Aşağıdakilerden hangisi 657 sayılı Devlet Memurları Kanunu'nun temel ilkelerinden birisidir?**
- a) Sadakat
 - b) Liyakat
 - c) Tarafsızlık
 - d) Devlete bağlılık
- 2) **Aşağıdakilerden hangisi Devlet memurlarına tanınan genel haklardan değildir?**
- a) Uygulamayı isteme
 - b) Güvenlik
 - c) Grev
 - d) İzin
- 3) **Devlet memurlarının müracaat ve şikâyetlerinde izlenecek usul, aşağıdaki seçeneklerin hangisinde doğru verilmiştir?**
- a) Sadece yazılı olarak şikâyet edilen amirin kendisine yapılır.
 - b) Sadece sözlü olarak şikâyet edilen amir atlanarak yapılır.
 - c) Sözlü veya yazılı olarak ilgili kurumun en üst idari amirine yapılır.
 - d) Sözlü veya yazılı olarak en yakın amirden başlayarak silsile yolu ile şikâyet edilen amirler atlanarak yapılır.

- 4) Devlet memurlarından muvazzaf askerlik hizmetini yapmak üzere aylıksız izin alanlar, terhis tarihinden itibaren kaç gün içinde kurumlarına başvurmak zorundadırlar?
- a) 20
b) 25
c) 30
d) 35
- 5) Bir göreve açıktan aday veya asıl memur olarak atanalar aylığa ne zaman hak kazanırlar?
- a) Takip eden ayın on beşinde
b) Takip eden ayın ilk gününde
c) Görevde bir ayını doldurdıkları tarihte
d) Göreve başladıkları günden itibaren
- 6) Aşağıdakilerden hangisi Devlet memurlarına tanınan izinlerden değildir?
- a) Seyahat izni
b) Mazeret izni
c) Hastalık izni
d) Refakat izni
- 7) Memurlara, verilecek raporda gösterilecek lüzum üzerine, (uzun süreli bir tedaviye ihtiyaç gösteren hastalıklar hariç) aylık ve özlük hakları korunarak en çok kaç aya kadar izin verilebilir?
- a) 10 ay
b) 12 ay
c) 18 ay
d) 24 ay

8) “Memurlar, Türkiye Cumhuriyeti kimlik numarası esas alınarak kurumlarınca tutulacak personel bilgi sistemine kaydolunurlar. Her memur için bir dosyası tutulur.”

Yukarıdaki boşluğa aşağıdakilerden hangisi getirilmelidir?

- a) Sicil Dosyası
- b) Özlük Dosyası
- c) Bilgi Kayıt Dosyası
- d) Disiplin Dosyası

9) Üç defa başarı belgesi alan memurlara aşağıdaki belgelerden hangisi verilir?

- a) Üstün Başarı Belgesi
- b) Olumlu Başarı Belgesi
- c) Takdir Belgesi
- d) Takdirname

10) Kadrosu kaldırılmış olan memurlar kendi kurumlarında niteliklerine uygun bir kadroya en geç ne kadar süre içinde atanırlar?

- a) Üç ay
- b) Bir yıl
- c) Altı ay
- d) İki yıl

11) Devlet memurlarının uyarma ve kınama cezalarına karşı idari yoldan itiraz süresi kaç gündür?

- a) 3
- b) 5
- c) 7
- d) 9

12) “Konusu suç teşkil eden emir ...”

Yukarıdaki cümleyi en iyi tamamlayan seçenek aşağıdakilerden hangisidir?

- a) emri veren amire bildirilir, amir yazılı olarak ısrar ederse bu emir yerine getirilir.
- b) emri veren amire bildirilir, amir sözlü olarak ısrar ederse bu emir yerine getirilir.
- c) kesinlikle yerine getirilmez.
- d) kesinlikle yerine getirilir.

13) **Devlet memurları için yazlık kılık ve kıyafet uygulaması hangi tarihler arasında uygulanır?**

- a) 5 Mayıs - 5 Eylül
- b) 10 Mayıs - 10 Eylül
- c) 15 Mayıs - 15 Eylül
- d) 20 Mayıs - 20 Eylül

14) **Devlet memuru memurlukla bağdaşmayan nitelik ve derecede, yüz kızartıcı ve utanç verici bir harekette bulunması durumunda hakkında hangi işlem yapılır?**

- a) Yıllık izin verilir.
- b) Mazeret izni verilir.
- c) Hastalık izni verilir.
- d) Devlet memurluğuna son verilir.

15) **Aşağıdakilerden hangisi tedavi yardımıyla yararlanır?**

- a) Memurun kendisi
- b) Memurun gelir getirici herhangi bir sosyal güvenlik kuruluşuna tabi olmayan eşi
- c) Memurun bakmakla yükümlü olduğu ve herhangi bir sosyal güvenlik kuruluşundan yararlanmayan anne ve babası
- d) Hepsi

16) Devlet Memurları Kanunu'nun kaç temel ilkesi vardır?

- a) 1
- b) 2
- c) 3
- d) 4

17) Devlet Memurları Kanunu'na göre Devlet memurunun kademe ilerlemesi için bekleme süresi kaç yıldır?

- a) 5 yıl
- b) 3 yıl
- c) 1 yıl
- d) 6 ay

18) Aşağıdaki seçeneklerden hangisi doğrudur?

- a) Kamu hizmetleri; memurlar ve işçiler eliyle gördürülür.
- b) Kamu hizmetleri; memurlar ve sözleşmeli personel eliyle gördürülür.
- c) Kamu hizmetleri; memurlar, işçiler ve sözleşmeli personel eliyle gördürülür.
- d) Kamu hizmetleri; memurlar, sözleşmeli personel, geçici personel ve işçiler eliyle gördürülür.

19) Aşağıdaki seçeneklerden hangisi "Tarafsızlık ve Devlet'e bağlılık" ödevi "kapsamında" değildir?

- a) Devlet memurları, herhangi bir siyasî parti, kişi veya zümrenin yararını veya zararını hedef tutan davranışta bulunamazlar.
- b) Devlet memurları, devlet itibarını veya görev haysiyetini zedeleyici fiil ve davranışlarda bulunamazlar.
- c) Devlet memurları, hiçbir şekilde siyasal ve ideolojik amaçlı beyanda bulunamazlar.
- d) Devlet memurları, hiçbir şekilde siyasal ve ideolojik amaçlı eylemde bulunamazlar.

20) Mal bildirimi ile ilgili olarak ařađıdakilerden hangisi dođrudur?

a) Devlet memurları, sadece kendilerine ait tařınır ve tařınmaz malları hakkında mal bildirimi verirler.

b) Devlet memurları, sadece kendileriyle, eřlerine ve ana babalarına ait tařınır ve tařınmaz malları, alacak ve borçları hakkında mal bildirimi verirler.

c) Devlet memurları, sadece kendileriyle, eřlerine ait tařınır ve tařınmaz malları, alacak ve borçları hakkında mal bildirimi verirler.

d) Devlet memurları, sadece kendileriyle, eřlerine ve velayetleri altındaki çocuklarına ait tařınır ve tařınmaz malları, alacak ve borçları hakkında mal bildirimi verirler.

21) Memurlar iin dzenlenen ticaret ve diđer kazanç getirici faaliyetlerde bulunma yasađına gre ařađıdakilerden hangisi yanlıřtır?

a) Memurlar, kanunla kurulmuř yardım sandıklarının ynetim ve denetim kurulları yelikleri grevlerini yrtmezler.

b) Memurlar Trk Ticaret Kanunu'na gre "tacir" sayılmalarını gerektirecek bir faaliyette bulunamazlar.

c) Memurlar Trk Ticaret Kanunu'na gre "esnaf" sayılmalarını gerektirecek bir faaliyette bulunamazlar.

d) Memurlar, ticaret ve sanayi messeselerinde grev alamazlar.

22) Bir memurun iř arkadařlarına sz veya hareketle satařması hlinde memur hakkında ařađıdaki disiplin cezalarından hangisi uygulanır?

a) Aylıktan kesme

b) Kınama

c) Uyarma

d) Hibiri

- 23) Memura, görevinde ve davranışlarında daha dikkatli olması gerektiğinin yazı ile bildirilmesi aşağıdaki disiplin cezalarından hangisini ifade eder?
- a) Aylıktan kesme
 - b) Kınama
 - c) Uyarma
 - d) Hiçbiri
- 24) Aşağıdaki seçeneklerden hangisi memurlar hakkında uyarma cezasını gerektiren fiil ve hâllerden biridir?
- a) Özürsüz veya izinsiz olarak göreve geç gelmek, erken ayrılmak, görev mahallini terk etmek
 - b) Görev sırasında amire hâl ve hareketiyle saygısız davranmak
 - c) Verilen emirlere itiraz etmek
 - d) Görev sırasında amirine sözle saygısızlık etmek
- 25) Devlete ait resmî belge, araç, gereç ve benzeri eşyayı özel işlerinde kullanan memurlar hakkında aşağıdaki disiplin cezalarından hangisi uygulanır?
- a) Uyarma
 - b) Kınama
 - c) Aylıktan kesme
 - d) Kademe ilerlemesinin durdurulması
- 26) Borçlarını kasten ödemeyerek hakkında yasal yollara başvurulmasına neden olan memurlar hakkında aşağıdaki disiplin cezalarından hangisi uygulanır?
- a) Uyarma
 - b) Aylıktan kesme
 - c) Kınama
 - d) Memurluktan çıkarma

- 27) **Aşağıdakilerden hangisi memurlar hakkında “aylıktan kesme” cezasını gerektiren fiil ve hâllerden birisidir?**
- a) Özürsüz veya izinsiz olarak göreve geç gelmek
 - b) Özürsüz veya izinsiz görev mahallini terk etmek
 - c) Verilen emirlere itiraz etmek
 - d) Özürsüz olarak 1 veya 2 gün göreve gelmemek
- 28) **İkamet ettiği ilin hudutlarını izinsiz terk eden memurlar hakkında aşağıdaki disiplin cezalarından hangisi uygulanır?**
- a) Aylıktan kesme
 - b) Kınama
 - c) Uyarma
 - d) Herhangi bir disiplin cezası uygulanmaz.
- 29) **Gerçeğe aykırı belge ve rapor düzenleyen memurlar hakkında aşağıdaki disiplin cezalarından hangisi uygulanır?**
- a) Memurluktan çıkarma
 - b) Kademe ilerlemesinin durdurulması
 - c) Aylıktan kesme
 - d) Kınama
- 30) **5816 sayılı Atatürk Aleyhine İşlenen Suçlar Hakkındaki Kanun’a aykırı fiilleri işleyen Devlet memurları hakkında aşağıdaki disiplin cezalarından hangisi uygulanır?**
- a) Kınama
 - b) Aylıktan kesme
 - c) Kademe ilerlemesinin durdurulması
 - d) Devlet memurluğundan çıkarma

- 31) Devlet Memurları Kanunu'na tabi kurumlarda görevlendirilen memurlara hizmetlerinin karşılığında, kadroya dayanılarak ay itibariyle ödenen para aşağıdakilerden hangisidir?
- Aylık
 - Sözleşmeli ücreti
 - Gündelik
 - Fazla çalışma ücreti
- 32) Hayat ve sağlık için tehlike arz eden hizmetlerde çalışan memurlara ödenen para aşağıdakilerden hangisidir?
- İş güçlüğü zammı
 - İş riski zammı
 - Eleman teminindeki güçlük zammı
 - Mali sorumluluk tazminatı
- 33) 657 sayılı Kanun'da kaç çeşit istihdam şekli vardır?
- 3
 - 4
 - 5
 - 2
- 34) Memurlara ödenen aylık, hangi hâllerde, geri alınmaz?
- İstifa - Memurluktan çıkarma
 - Ölüm - İstifa
 - Emeklilik - Ölüm
 - Emeklilik - İstifa
- 35) Aday memurlara kademe ilerlemesi ne kadar süre ile uygulanmaz?
- Bir yılını dolduruncaya kadar
 - İki yılını dolduruncaya kadar

- c) Asaleti tasdik edilinceye kadar
d) Hiçbiri
- 36) Devlet memurunun çocuğu için aile yardımı ödeneđi hangi hâllerde ödenir?
- a) Çocuđun 25 yaşıını geçmemesi hâlinde
b) Çocuđun evlenmesi hâlinde
c) Çocuđun Devlet tarafından okutulması hâlinde
d) Çocuđun herhangi bir işte menfaat karşılığı çalışması hâlinde
- 37) Aşağıdakilerden hangisi yer deđiştirme suretiyle atamalara ilişkin temel ilkelerden deđildir?
- a) Bu tür atamalar, ekonomik, sosyal, kültürel ve ulaşım şartları yönünden benzerlik ve yakınlık gösteren iller gruplandırılarak oluşturulan bölgeler arasında yapılır.
b) Bu tür atamalarda memurların bölgeler arasında adil ve dengeli dağılımını sağlamak esastır.
c) Bu tür atamalar zorunlu hizmet süreleri esas alınarak yapılır.
d) Bu tür atamalarda kadro imkânları göz önünde bulundurulur.
- 38) Bir göreve atanan Devlet memurlarından, yasal süre içinde görevine başlamayanlar kaç yıl süre ile memurluđa tekrar alınmazlar?
- a) 1
b) 2
c) 3
d) 4
- 39) Aşağıdakilerden hangisi Devlet memuru olan kadınların uymaları gereken kılık ve kıyafet hususlarından deđildir?

- a) Elbiseler temiz, düzgün, ütülü ve sade olması
- b) Görev yerinde baş daima açık, saçlar düzgün taranmış veya toplanmış olması
- c) Tırnaklar normal kesilmiş olması
- d) Her gün makyaj yapılması

40) **Aşağıdakilerden hangisi uyarma veya kınama cezası vermeye yetkilidir?**

- a) Disiplin amirleri
- b) Disiplin kurulu
- c) Atamaya yetkili amir
- d) Yüksek disiplin kurulu

41) **Kurumlar gerektiği takdirde personelini günlük çalışma saatleri dışında fazla çalışma ücreti vermeksizin çalıştırdıklarında verilecek iznin en çok kaç günlük kısmı yıllık izinle birleştirilerek yıl içinde kullanılabilir?**

- a) 10
- b) 8
- c) 6
- d) 4

42) **Devlet memurları aşağıdaki rozetlerden hangisini taşıyamaz?**

- a) Görev yaptığı yer için çıkarılan rozetler
- b) Mezun olduğu okulların rozetleri
- c) Hükümetçe özel günler için çıkarılan rozetler
- d) Siyasi parti rozeti

43) **Devlet memurlarının uymaları gereken kılık ve kıyafet hükümlerine göre aşağıdakilerden hangisi yanlıştır?**

- a) Devlet memurları, bina içerisinde gömleksiz dolaşabilirler.

- b) Devlet memurları, bina içerisinde çorapsız dolaşabilirler.
c) Devlet memurları, bina içerisinde terlik tipi (sandalet) ayakkabıyla dolaşabilirler.
d) Hepsi

44) “Devlet memurlarının tedavi giderleri ve yol masraflarının ödenebilmesi için, tedaviye ... lüzum gösterilmesi şarttır.”

Yukarıdaki cümlede boş bırakılan yere aşağıdakilerden hangisi gelmelidir?

- a) tabip raporu ile
b) resmî tabip raporu ile
c) özel tabip raporu ile
d) amirin emri ile

45) “Giyecek yardımı kurum tarafından temin edilir ve ... olarak verilir.”

Yukarıdaki cümlede boş bırakılan yere aşağıdakilerden hangisi gelmelidir?

- a) aynı
b) nakdî
c) maktu
d) faturalı

46) Devlet memurları, yıllık izinde iken hastalanmaları nedeniyle kendilerine verilen hastalık izninin süresi yıllık izin süresini aşması hâlinde, görevlerine ne zaman başlarlar?

- a) Yıllık izinlerinin bitiminde
b) Hastalık izinlerinin bitiminde
c) Yıllık ve hastalık izinlerinin bitiminde
d) Amirin çağırdığı tarihte

- 47) Devlet memurunun kasıt, kusur, ihmal veya tedbirsizliği sonucu idare zarara uğratılmışsa, bu zararın ilgili memur tarafından hangi bedel üzerinden ödenmesi esastır?
- a) Cari bedel
 - b) Defter bedeli
 - c) Rayiç bedeli
 - d) Hiçbiri
- 48) Memura ait özlük dosyasında aşağıdakilerden hangisi bulunmaz?
- a) Denetim raporları
 - b) Soruşturma raporları
 - c) Mal bildirimleri
 - d) Maaş bordroları
- 49) Kanunda belirtilen durumlarda merkezdeki memurlara başarı belgesi vermeye kim yetkilidir?
- a) Müsteşar
 - b) Vali
 - c) Bağlı veya ilgili Bakan
 - d) Başbakan
- 50) Devlet memurlarından hangilerine ödül verilebilir?
- a) Gayretli çalışan memurlara
 - b) Fazla çalışan memurlara
 - c) Başarı belgesi verilen memurlara
 - d) Üstün başarı belgesi verilen memurlara
- 51) Aşağıdakilerden hangisi yer değiştirme suretiyle atanma hakkından yararlanamaz?
- a) Aday memurlar
 - b) Yardımcı hizmetler sınıfında çalışan memurlar

- c) İşçiler
- d) Hepsi

52) Bireyin sosyal yaşamında belirleyici bir rol oynayan ve her toplumsal yapıda farklı özellikler gösteren bireyler arası ilişkilere ne ad verilir?

- a) İnsan ilişkileri
- b) Manevi ilişkiler
- c) Maddi ilişkiler
- d) Yönetsel ilişkiler

53) Bireyin yaşamda verimli, etkili ve başarılı olması öncelikle aşağıdakilerden hangisine bağlıdır?

- a) Kendisine verilen talimatları yerine getirmesine
- b) Sağlıklı insan ilişkileri geliştirmesine
- c) Bireysel ilgi ve ihtiyaçlarını karşılmasına
- d) Kendi çıkarlarını ön planda tutmasına

54) Bir kimseden diğerine duyguların, düşüncelerin ve bilgilerin sözlü ya da sözsüz olarak iletilmesine ne ad verilir?

- a) Konuşma
- b) Dinleme
- c) Anlama
- d) İletişim

55) Bireyin yaşamı boyunca okulda ve çevrede kazandığı tüm davranışlara ne ad verilir?

- a) Öğrenilmiş davranışlar
- b) Gelip geçici davranışlar
- c) Doğuştan gelen davranışlar
- d) Olumsuz davranışlar

56) Toplumsal yaşamı düzenleyen ve herkesin uyması zorunlu olan insan yapımı kurallara ne ad verilir?

- a) Ahlak kuralları
- b) Din kuralları
- c) Hukuk kuralları
- d) Görgü kuralları

57) Her toplumda saygın tutulup nesilden nesile aktarılan örf ve âdetlere ne ad verilir?

- a) Gelenek ve görenekler
- b) Yasa ve yönetmelikler
- c) Protokol kuralları
- d) Yönetim kuralları

58) Devlet törenlerinde uyulması gereken resmî nezaket ve görgü kurallarına ne ad verilir?

- a) Ahlak kuralları
- b) Protokol kuralları
- c) Dinsel kurallar
- d) Hukuk kuralları

59) Bireyin duygu ve düşüncelerini, görüp yaşadıklarını karşısındakilere sözle iletmesine ne ad verilir?

- a) İletişim
- b) Mesaj
- c) Dinleme
- d) Konuşma

60) Birey iş yerinde çalışırken aşağıdakilerden hangisine önem vermelidir?

- a) Kendini fazla yormamaya çalışmalıdır.
- b) Kendi çıkarlarını ön planda tutmalıdır.
- c) Saygılı ve uyumlu insan ilişkileri geliştirmelidir.
- d) Amirleriyle olan ilişkilere daha çok önem vermelidir.

61) Kurum ya da kuruluşların etkinliklerini tanıtmak ve toplumun anlayış ve yakınlığını kazanmak amacıyla gerçekleştirdikleri tüm çabalara ne ad verilir?

- a) Halkla ilişkiler
- b) Bireysel ilişkiler
- c) Kültürel ilişkiler
- d) Kurumsal ilişkiler

62) “Devlet kamu hizmetleri görevlerine girmeyi, sınıfları içinde ilerleme ve yükselmeyi, görevin sona erdirilmesini liyakat sistemine dayandırmak ve bu sistemin eşit imkânlarla uygulanmasında Devlet memurlarını güvenliğe sahip kılmaktır.”

Yukarıda yer verilen ifade aşağıdakilerden hangisinin tanımıdır?

- a) Liyakat
- b) Güvenlik
- c) Kariyer
- d) Sınıflandırma

63) Aşağıdakilerden hangisi Devlet memurlarının ödev ve sorumluluklarındandır?

- a) Devlet memurları görevlerini kesintisiz biçimde ve hizmet gereklerine uygun olarak yürütmek zorundadır.
- b) Devlet memurları görevlerini yerine getirirken din, dil, ırk, cinsiyet ve mezhep gibi ayrımlar yapamaz.
- c) Devlet memurları iş birliği içinde çalışmak zorundadır.
- d) Hepsi

64) Aşağıdakilerden hangisi Devlet memurlarının taşıması gereken özelliklerdendir?

- a) Terbiyeli, nezaketli ve ağırbaşlı olmak
- b) Saygın, güvenli ve saygılı olmak

- c) Dürüst ve düzenli olmak
- d) Hepsi

65) **Mal bildirimi verilmesine ilişkin hususlara uymayan Devlet memurları hakkında aşağıdaki işlemlerden hangisi uygulanabilir?**

- a) İlgili amir tarafından uyarılır.
- b) Görevden uzaklaştırılır.
- c) Konu hakkındaki disiplin hükümleri uygulanır.
- d) Mal varlığına el konulur.

66) **Adaylık devresi içinde eğitiminde başarılı olan adaylar kimin teklifi üzerine asli memurluğuna atanırlar?**

- a) Bakanın
- b) Atamaya yetkili amirin
- c) Disiplin amirinin
- d) En yakın amirinin

67) **Aşağıdakilerden hangisi yazmayı gerektiren nedenlerden değildir?**

- a) İki yönlü iletişim sağlar, tepkiler anında izlenir.
- b) Resmidir, yetkiyi daha fazla duyumsatır.
- c) İleti, bütünlüğü içinde iletilir.
- d) Bazen gidilemeyen yere ulaşılabilir.

68) **İletişim kurulurken dikkate alınması gereken hususlar aşağıdakilerden hangisidir?**

- a) Alıcının konuya ya da mesaja ilgisinin çekilmesi
- b) Kaynağın inanılır ve güvenilir bir nitelik taşıması
- c) Mesajların açık, net ve anlaşılabilir bir biçimde sunulması
- d) Hepsi

69) Aşağıdakilerden hangisi, memurun amirine karşı doğru hitap şekillerinden biridir?

- a) Sayın Müdürüm
- b) Değerli Müdürüm
- c) Değerli Amirim
- d) Sayın Beyefendi

70) Giriş ve çıkışlarda memur amirine rastladığı zaman ne şekilde davranmalıdır?

- a) Başını hafifçe öne eğerek beklemelidir.
- b) Amiriyle samimi bir sohbeta başlamalıdır.
- c) Amirine yol vermeli ve önünü engelleyecek şekilde durmamalıdır.
- d) Amirine elini uzatarak tokalaşmalıdır.

YAZIŞMA - DOSYALAMA USULLERİ SORULARI (İLKÖĞRETİM)

- 1) “Kamu kurum ve kuruluşları arasında yazılı iletişim ... yapılır.”

Yukarıdaki cümlede boş bırakılan yere aşağıdakilerden hangisi gelmelidir?

- a) El yazısıyla veya faxla
 - b) Sadece kâğıt kullanılarak
 - c) Kâğıt kullanılarak veya elektronik ortamda
 - d) Sadece elektronik ortamda
- 2) Kamu kurum ve kuruluşlarının kendi aralarında veya gerçek ve tüzel kişilerle iletişimlerini sağlamak amacıyla oluşturdukları, gönderdikleri veya sakladıkları belirli bir standart ve içeriği olan belgelere ne ad verilir?
- a) Resmi yazı
 - b) Resmi bilgi
 - c) Dosya
 - d) Resmi belge
- 3) Faxla gönderilen mesajların resmî yazı ile kaç gün içinde teyit edilmesi gerekir?
- a) 5
 - b) 4
 - c) 3
 - d) 2
- 4) Kâğıt kullanılarak hazırlanan resmî yazılar kaç nüsha düzenlenir?
- a) En az üç nüsha

- b) En az bir nüsha
- c) En az iki nüsha
- d) Hiçbiri

5) Aşağıdaki seçeneklerden hangisi resmî yazıların bölümlerinden değildir?

- a) Başlık
- b) Kayıt kaşesi
- c) İlgî
- d) Metin

6) Aşağıdakilerden hangisinde “tarih” resmi yazışma kurallarına göre doğru yazılmıştır?

- a) 01-02-1994
- b) 01.02.1994
- c) 01/02/1994
- d) 1/2/1994

7) “Resmî yazılarda, ilgiden başlayıp imzaya kadar süren kısma ...denir.”

Yukarıdaki cümlede boş bırakılan yere aşağıdakilerden hangisi gelmelidir?

- a) Paraf
- b) Paragraf
- c) Konu
- d) Metin

8) “Resmî yazılarda ilgi ...yazılır.”

Bu cümlede boş bırakılan yere aşağıdakilerden hangisi gelmelidir?

- a) Kurum sırasına göre
- b) En yeni tarih sırasına göre

- c) Tarih sırası dikkate alınmadan
d) Tarih sırasına göre
- 9) **Üst ve aynı düzey makamlara yazılan resmî yazılar aşağıdaki ifadelerden hangisiyle bitirilir?**
- a) Arz ederim.
b) Rica ederim.
c) Arz ve rica ederim.
d) Hiçbiri
- 10) **Resmi yazılarda gizlilik derecesini gösteren damga kâğıdın neresine vurulur?**
- a) Üst ve alt ortasına
b) Üstüne
c) Altına
d) Üst sol, alt sağ köşeye
- 11) **Resmi yazılara uygun sürede cevap verilmemesi durumunda ilgili kurum ve kuruluşlara yazılan resmi yazıya ne ad verilir?**
- a) Uyarı yazısı
b) İvedi yazı
c) Tekit yazısı
d) Gizli yazı
- 12) **Resmi bir yazıdan örnek çıkartılması gerekiyorsa örneğin uygun bir yerine aşağıdaki ibarelerden hangisi yazılmalıdır?**
- a) Aslıdır.
b) Aslının fotokopisidir.
c) Aslının aynısıdır.
d) Aslının kopyasıdır.

13) Çok gizli yazıların gönderilmesinde kaç adet zarf kullanılır?

- a) 2
- b) 3
- c) 4
- d) 5

14) “ ‘Çok gizli’ gizlilik dereceli yazılarda, dış zarfı açan görevli, iç zarf üzerinde yer alan ‘çok gizli’ ibaresini gördüğünde, ... yetkili makama sunar.”

Yukarıdaki cümlede boş bırakılan yere aşağıdakilerden hangisi gelmelidir?

- a) Zarfı açtıktan sonra
- b) Zarfı açmadan
- c) Zarfı mühürledikten sonra
- d) Zarfa kaşe basmadan

15) Kayıt kaşeleri evrakların hangi yüzüne basılır?

- a) Yalnız ön yüzüne
- b) Hem ön hem arka yüzüne
- c) Arka yüzüne
- d) Yalnız ön sol köşesine

16) Kamu kurum ve kuruluşları arasında kaç çeşit yazılı iletişim yapılır?

- a) 4
- b) 2
- c) 1
- d) 3

17) “Elektronik ortamda yazışmalar ... güvenlik önlemlerine uyularak yapılır.”

Yukarıdaki cümlede boş bırakılan yere aşağıdakilerden hangisi gelmelidir?

- a) İlgili mevzuatta belirtilen
- b) İlgili tedbirlerde belirtilen
- c) Kurum tarafından konulan
- d) Birim amirince belirtilen

18) Aşağıdakilerden hangisi resmî yazılarda kullanılan gizlilik derecelerinden değildir?

- a) Çok gizli
- b) Gizli
- c) Özel
- d) Kişiyeye özel

19) Resmi bir yazının konusu nasıl ifade edilir?

- a) Yazının konusu, kısa bir şekilde ifade edilir.
- b) Yazının konusu, genel bir şekilde ifade edilir.
- c) Yazının konusu, ayrıntılı ve geniş bir şekilde ifade edilir.
- d) Yazının konusu, anlamlı ve özlü bir şekilde ifade edilir.

20) “Yazının gönderildiği kurum, kuruluş ve kişi ile bunların buldukları yeri belirtir.”

Yukarıdaki cümle, aşağıdakilerden hangisinin tanımıdır?

- a) Koordinasyon
- b) Gönderilen makam
- c) Dağıtım
- d) Konu

21) “İlgide, ‘...’ ibaresi kullanılır.”

Yukarıdaki cümlede boş bırakılan yere aşağıdakilerden hangisi gelmelidir?

- a) Tarih ve sayı
- b) Tarihli ve sayılı
- c) Tarih ve sayılı
- d) Tarihli ve sayı

22) Aşağıdakilerden hangisi dosyalama sistemlerinden birisi değildir?

- a) Alfabetik dosyalama sistemi
- b) Kronolojik dosyalama sistemi
- c) Numara esasına dayalı dosyalama sistemi
- d) Elektronik tasnif sistemi

23) “... yazının konusunu ifade eder ve işlemi biten dosyanın ait olduğu dosyayı gösterir.”

Bu cümlede boş bırakılan yere aşağıdakilerden hangisi gelmelidir?

- a) Dosya numarası
- b) Haberleşme kodu
- c) Evrak kayıt numarası
- d) Hiçbiri

24) Resmi yazı eklerinin dosyalanmasına ilişkin aşağıdakilerden hangisi yanlıştır?

- a) Resmi yazı ekleri dosyalanmaz.
- b) Resmi yazılar ekleri ile birlikte dosyalanmalıdır.
- c) Resmi yazı eklerinin ayrı dosyalarda dosyalanması durumunda yazılardan eklere, eklerinden yazılara gönderme yapılmalıdır.

d) Resmi yazıların ekleri kabarıktır ise, ekler yazılarından ayrılarak ayrı dosyalarda; müteselsil sıra numarası verilmek suretiyle dosyalanmalıdır.

25) Konu esasına göre dosyalama sisteminde konular kaç bölüme ayrılır?

- a) 3
- b) 2
- c) 4
- d) 5

26) “Konu esasına göre dosyalama sisteminde, ana konular konunun ilk yada ilk iki harfi ile, alt ve tek konular ... gösterilir.”

Yukarıdaki cümlede boş bırakılan yere aşağıdakilerden hangisi gelmelidir?

- a) Rakamla
- b) Küçük harfle
- c) Roma rakamı ile
- d) Hiçbiri

27) Hangi dosyalama sistemi alfabetik ve kronolojik sistem gibi son derece basit, kolay uygulanabilen ve sade bir sistemdir?

- a) Konu esasına göre dosyalama sistemi
- b) Coğrafi esasa göre dosyalama sistemi
- c) Ondalık dosyalama sistemi
- d) Numaralı dosyalama sistemi

28) Hangi dosyalama sisteminde dosyalar 1'den başlayarak sonsuza kadar müteselsil numara alır?

- a) Alfabetik dosyalama sistemi
- b) Konu esasına göre dosyalama sistemi

- c) Numaralı dosyalama sistemi
- d) Coğrafi esasa göre dosyalama sistemi

29) “Kurum ve kuruluşlarda teşekkül eden her türlü belgenin kaydedilmesi, işleme alınması ve işi bitince gerektiğinde tekrar başvurmak üzere belli bir düzen içinde saklanması işlemine ...denir.”

Yukarıdaki cümlede boş bırakılan yere aşağıdakilerden hangisi gelmelidir?

- a) Dosya
- b) Dosyalama
- c) Dosya planı
- d) Arşiv

30) Dosyaların, birim ve kurum arşivlerinde saklanması, düzenlenmesi, devri vb. arşiv işlemleri hangi hükümlere göre gerçekleştirilir?

- a) Kurumun arşiv yönetmeliği hükümlerine göre
- b) Kurumun iç genelgesi hükümlerine göre
- c) Devlet Arşiv Hizmetleri Hakkında Yönetmelik hükümlerine göre
- d) İlgili birimce tespit edilecek kurallara göre

**DEVLET MALINI KORUMA ve TASARRUF TEDBİRLERİ
SORULARI
(İLKÖĞRETİM)**

- 1) **Aşağıdakilerden hangisi kamu mallarından değildir?**
- a) Hizmet malları
 - b) Özel mallar
 - c) Orta malları
 - d) Sahipsiz mallar
- 2) **Herkesin doğrudan doğruya ortak yararlanmasına doğal nitelikleri gereği açık olan mallar aşağıdakilerden hangisidir?**
- a) Orta mallar
 - b) Hizmet malları
 - c) Sahipsiz mallar
 - d) Ortak mallar
- 3) **Özel mülkiyete geçirilmeye elverişli olmayan, hiç kimsenin egemenliğine bırakılmayacak nitelikte olan, tarıma elverişli olmayan yerler, kayalar, tepeler ve dağlar ne tür kamu mallarıdır?**
- a) Sahipsiz mallar
 - b) Hizmet malları
 - c) Özel mallar
 - d) Orta malları
- 4) **Devlet veya bir kamu tüzel kişisi tarafından herkesin ya da bir toplumun bir kesiminin doğrudan doğruya yararlanmasına tahsis edilen yerler hangi tür devlet malı olarak tanımlanır?**
- a) Ortak mal

- b) Hizmet malları
- c) Sahipsiz mallar
- d) Orta malları

5) Tahsile veya geleneksel bir biçimde başlangıcı bilinmeyen bir zamandan beri kamunun yararlanmasına sunulmuş yollar, köprüler, meydanlar, pazar ve panayır yerleri hangi çeşit devlet mallarındandır?

- a) Orta malları
- b) Ortak mallar
- c) Sahipsiz mallar
- d) Hizmet malları

6) Hizmet malları, hangi yolla hizmet malı niteliğini kazanırlar?

- a) Bağışlama
- b) Yetkili bir merciin tahsisi ile
- c) Satın alma
- d) Hepsi

7) Devletin özel malları için aşağıda belirtilenlerden hangisi doğrudur?

- a) Bedelsiz devredilemezler
- b) Hacedilemezler
- c) Tapuya tescil edilemezler
- d) Hiçbiri

8) Aşağıdakilerden hangisi devletin taşınır mallarından değildir?

- a) Kamu kurumlarının resmi araçları
- b) Gümrüğe terk edilen eşyalar

- c) Resmi dairelerdeki masalar
- d) Tohum üretme ve ıslah çiftlikleri

9) **Aşağıdakilerden hangisi kaynak kullanımında uygulanacak tasarruf tedbirlerindedir?**

- a) Personel uzmanlaşmış olduğu kadroda istihdam edilmelidir.
- b) İhtiyaç fazlası personelin kurumun diğer birimlerine kaydırılması yolları aranmalıdır.
- c) Mesai saatleri içerisinde hiçbir personelin boş kalmasına izin verilmemelidir.
- d) Yurtdışı ve yurtiçi geçici görevlere gönderilecek personel sayısı, görevin yapılmasını sağlayacak asgari düzeyde tutulmalıdır.

10) **“Yeni inşa edilen yapılarda ve tesisat yenileştirme durumlarında, personel olmadığına ... harekete duyarlı elektrik sistemleri kullanılmalıdır.”**

Yukarıdaki cümlede boş bırakılan yere aşağıdakilerden hangisi gelmelidir?

- a) elektriklerin otomatik kapanmasını sağlayan
- b) elektrikleri sürekli açık tutan
- c) elektrik sisteminin sigortalarını attıran
- d) Hiçbiri

11) **Aşağıdakilerden hangisi araç kullanımına ilişkin tasarruf tedbirlerinden değildir?**

- a) Ulaştırma hizmetlerinde merkezi kontrol sağlanmalıdır.
- b) Hizmet araçları için en kısa ve en uygun yol seçilmelidir.
- c) İş makineleri hizmet aracı olarak kullanılmamalıdır.
- d) Az sayıdaki personel için bile olsa uzak semtlere araç tahsis edilmelidir.

12) Aşağıdakilerden hangisi ilaç ve tıbbi malzeme tüketimine ilişkin tasarruf tedbirlerinden değildir?

- a) Tıbbi cihazların periyodik bakım sözleşmelerinin az sayıda uzman şirketle yapılmasının yolları aranmalıdır.
- b) Tıbbi cihazların alımında satın alma bedellerinin yanı sıra işletme, bakım ve yedek parça maliyetleri de dikkate alınmalıdır.
- c) Hiçbir şekilde yurtdışından tıbbi cihaz alımı yapılmamalıdır.
- d) Antibiyogram testi yapılmadan antibiyotik ilaç kullanımına izin verilmemelidir.

13) Aşağıdakilerden hangisi tasarruf genelgelerinin fonksiyonlarındandır?

- a) Muhtelif ödeneklerden tasarruf sağlanması
- b) Kurumların üzerinde caydırıcı etkisi
- c) Bazı giderlerin disipline edilmesi
- d) Hepsi

14) “İşe yeni giren personelin iş ortamına ve düzenine süratle uyum sağlayarak verimli olabilmesi için ... hazırlanmalı veya rehber kişiler görevlendirilmelidir.”

Yukarıdaki cümlede boş bırakılan yere aşağıdakilerden hangisi gelmelidir?

- a) bir iletişim programı
- b) halkla ilişkiler programı
- c) bir adaptasyon programı
- d) bir verimlilik ve tutumluluk programı

- 15) “Kurumda personel fazlası olsa dahi, her memura ...; mesai saatleri içinde hiç kimsenin boş kalmasına izin verilmemelidir.”

Yukarıdaki cümlede boş bırakılan yere aşağıdakilerden hangisi gelmelidir?

- a) çalışma şevk ve isteği verilmeli
b) mutlaka iş verilmeli
c) dinlenme imkânı verilmeli
d) daha fazla ücret verilmeli
- 16) Aşağıdakilerden hangisi kaynak kullanımında uygulanacak tasarruf tedbirlerinden değildir?
- a) Tahsis edilen ödenekler tahsis amacı dışında kullanılmamalıdır.
b) Ödeneklerin gereksiz tüketilmesi önlenmelidir.
c) İhtiyaç fazlası personelin, kurumun diğer birimlerine kaydırılması yolları aranmalıdır.
d) Kamu kaynaklarının israf edilmeden, en verimli şekilde kullanılması esas olmalıdır.
- 17) Aşağıdakilerden hangisi işgücü tasarrufu konusunda alınabilecek önlemlerdendir?
- a) Hizmet içi eğitim veya sair nedenlerle düzenlenen toplantı ve seminerlerin, geçici görev yolluğu, eğitici personel ücreti gibi ek maliyet artışlarına yol açmadan gerçekleştirilmesi yolları aranmalıdır.
b) Ulaştırma hizmetlerinde merkezi kontrol sağlanmalıdır.
c) Çalışma saatlerinden sonra, unutulmuş veya açık bırakılan lambaların kontrol edilerek söndürülmesi hususunda nöbetçi personel sorumlu kılınmalı ve takibi yapılmalıdır.
d) İşe yeni giren personelin iş ortamına ve düzenine süratle uyum sağlayarak verimli olabilmesi için bir adaptasyon programı hazırlanmalı veya rehber kişiler görevlendirilmelidir.

18) “İşyerlerinde elektrik sobası, elektrik ocağı ve ... kullanılmamalıdır”

Yukarıdaki cümlede boş bırakılan yere aşağıdakilerden hangisi gelmelidir?

- a) kömür sobası
- b) elektrikli ısıtma cihazları
- c) doğalgazlı ısıtıcılar
- d) mazotlu ısıtıcılar

19) “Asansörler zorunlu olmadıkça ... kadar kullanılmamalıdır.”

Yukarıdaki cümlede boş bırakılan yere aşağıdakilerden hangisi gelmelidir?

- a) 3'üncü kata
- b) 2'nci kata
- c) 4'üncü kata
- d) 5'inci kata

20) Aşağıdakilerden hangisi haberleşme ve elektronik sistemlerine ilişkin tasarruf tedbirlerindedir?

- a) İnternet bağlantısı bulunan ve Resmi Gazeteye internet üzerinden ulaşabilen kuruluşlar, Resmi Gazete abone sayısını azaltma imkânlarını değerlendirmelidir.
- b) Fotokopi makinelerinin ve kâğıtlarının özel amaçlı kullanımı engellenmelidir.
- c) Kurumlarda çalışan personel için uygun yerlerde, yeterli miktarda ankesörlü telefon bulundurulmalı ve personelin özel görüşmelerini bu telefonlarla yapması sağlanmalıdır.
- d) Hiçbiri.

21) I- Memurlar kendilerine tahsis edilen resmi telefonları şehir içi özel görüşmelerinde kullanabilirler.

II- Memurlar kendilerine tahsis edilen resmi telefonları evlerini aramak için kullanabilirler.

III- Kurumda çalışan personel için uygun yerlerde, yeterli miktarda ankesörlü telefon bulundurulmalı ve personelin özel görüşmelerini bu telefonlarla yapması sağlanmalıdır.

Yukarıda yer verilen ifadelerden hangisi ya da hangileri doğrudur?

- a) II, III
- b) Yalnız II
- c) I, III
- d) Yalnız III

22) I- İnternet bağlantısı bulunan kuruluşlar, telefon ya da faks aracılığıyla yürüttükleri her türlü bilgi alışverişlerini, elektronik posta yardımıyla, internet üzerinden gerçekleştirme imkânlarını araştırmalıdır.

II- Bilgisayarlara gereksiz, standart dışı donanım alımına izin verilmemelidir.

III- Dövizle ilgili olarak alımı yapılan bilgisayar ve donanımlarının satın alma işlemi, mali yıl başında ve mümkün olan en kısa sürede tamamlanmalıdır.

Yukarıda yer verilen ifadelerden hangisi ya da hangileri doğrudur?

- a) Yalnız I
- b) I, II, III

- c) Yalnız III
d) I, II
- 23) **Aşağıdakilerden hangisi işgücü tasarrufu konusunda alınabilecek tedbirlerden değildir?**
- a) Personele göre iş değil, işe göre personel ilkesi uygulanmalıdır.
b) İşçi personelin kendi pozisyonunda çalışması sağlanmalı, bunun mümkün olmadığı durumlarda fiilen çalıştığı pozisyonun maddi haklarından yararlandırılmalıdır.
c) Mükerrer görevlendirmenin önlenmesi bakımından, iş akışında veya kurumsal yapıda gerekli düzenlemeler yapılmalıdır.
d) Hiçbiri
- 24) **Aşağıdakilerden hangisi elektrik tüketiminde uygulanacak tasarruf tedbirlerinden değildir?**
- a) Zorunlu olmadıkça ısınma ve pişirme amacıyla elektrik kullanılmamalıdır.
b) Uzun süreli aydınlatmanın gerekli olduğu yerlerde flüoresan lamba kullanılmalıdır.
c) Masa aydınlatması yerine tavan aydınlatması tercih edilmelidir.
d) Asansörler zorunlu olmadıkça üçüncü kata kadar kullanılmamalıdır.
- 25) **Aşağıdakilerden hangisi 5018 sayılı Kamu Mali Yönetimi ve Kontrol Kanunu ile getirilen “Analitik Bütçe Sistemi” içinde yer almaz?**
- a) Merkezi Yönetim Bütçesi
b) Özerk Bütçe
c) Mahalli İdareler Bütçesi
d) Sosyal Güvenlik Kurumları Bütçesi

- 26) Aşağıdakilerden hangisi tasarruf genelgesi kapsamındadır?
- a) Demirbaş alımı
 - b) Doğal afetler
 - c) Geri kalmışlıkla mücadele
 - d) Temel eğitim faaliyetleri
- 27) 5018 sayılı Kamu Mali Yönetimi ve Kontrol Kanunu'na göre taşınır malların korunmasından ve verilen zararlardan aşağıdakilerden hangisi sorumludur?
- a) Disiplin amiri
 - b) Birim amiri
 - c) Sicil Amiri
 - d) Taşınır mal teslim edilen görevli
- 28) Devlet mallarının, yargıda dava açılması, açılan davaları izleyerek gerekli savunmaların yapılması şeklinde korunmasına ne ad verilir?
- a) Denetsiz koruma
 - b) Yönetsel koruma
 - c) Yargısal koruma
 - d) Fonksiyonel koruma

HALKLA İLİŞKİLER SORULARI (İLKÖĞRETİM)

1) Aşağıdaki anlatımlardan hangisi doğrudur?

- a) Halkla ilişkiler, kuruluşun halkın istediklerini yapmasıdır.
- b) Halkla ilişkiler, kuruluş ile halkın isteklerinin karşılıklı olarak gerçekleşmesidir.
- c) Halkla ilişkiler, kuruluşun kendi istediklerini yapmasıdır.
- d) Halkla ilişkiler, kuruluşun halkın sevgisini kazanmasıdır.

2) Aşağıdaki anlatımlarda yer alan işlemlerden hangisi halkla ilişkiler açısından belirleyici değildir?

- a) Çeşitli birimlerin ne iş yaptığını bilme
- b) Çeşitli birimlerden bilgi alabilme
- c) Kuruluşa gelenlerden kimlik alma
- d) İşlerin hızlı yapılması

3) Aşağıdakilerden hangisi gündelik ilişkilerde “iyi insan ilişkisi” açısından gereksizdir?

- a) Çalışanların kuruluşun amaçlarını bilmesi
- b) Çalışanlar arasında karşılıklı konuşma
- c) Çalışanların kuralları iş sahibinin durumuna uygun uygulaması
- d) Çalışanlar ile iş sahipleri arasında karşılıklı konuşma

4) Aşağıdakilerden hangisi “görünüş” ile ilgili değildir?

- a) Kılık-kıyafetin düzgünlüğü
- b) Terbiyeli davranma
- c) Düzenlilik
- d) Kişisel temizlik

- 5) **Aşağıdakilerden hangisi “güvenilirlik” ile ilgili değildir?**
- a) Eleştiriye açık olma
 - b) Görev dışı işle meşgul olmama
 - c) Gizliliğe sıkı sıkıya uyma
 - d) Yaptığı işe saygı duyma
- 6) **Aşağıdakilerden hangisi “kişilik” ile ilgili değildir?**
- a) Düzgün konuşma
 - b) Görgülü olma
 - c) İş birliği yapabilme
 - d) Sağlıklı olma
- 7) **Aşağıdakilerden hangisi halkla ilişkilerin ilkelerinden biridir?**
- a) Araştırma yapma
 - b) Politikayı belirleme
 - c) Birim kurma
 - d) Dürüst olma
- 8) **Bir kuruluştta aşağıdakilerden hangisi halkla ilişkiler açısından önemli değildir?**
- a) Dekorasyon
 - b) Şikâyetler
 - c) Sosyal etkinlikler
 - d) Basınla ilişkiler
- 9) **Aşağıdakilerden hangisi halkla ilişkilerden tekrarlama açısından istenmeyen sonuç sayılır?**
- a) Anımsama
 - b) Fark etme
 - c) Bıkma
 - d) Kavrama

10) **Aşağıdaki anlatılardan hangisi halkla ilişkilerin anlamları arasında düşünülemez?**

- a) Basınla ilişkiler, halkla ilişkilerde bilgi verme biçimlerinden biridir.
- b) Vatandaşların bir kuruluşu iyi/ kötü olarak değerlendirmeleri, o kuruluşun ilişkileri açısından önemlidir.
- c) Vatandaşların şikâyetleri, kuruluşun halkla ilişkilerinin işlemediğini gösterir.
- d) Sergi, fuar gibi etkinlikler planlanması gereken halkla ilişkiler çalışmalarıdır.

11) **Aşağıdakilerden hangisi personelin görünüşünü etkilemez?**

- a) Giyeceklerin sade, temiz ve ütülü olması
- b) Ellerin bakımlı olması
- c) Dişlerin fırçalanması
- d) Güler yüzlü olunması

12) **Halkla ilişkiler yönüyle, aşağıdakilerden hangisi tüm çalışanlarda bulunması gereken niteliklerden değildir?**

- a) Gösterişlilik
- b) Güvenilirlik
- c) Kişilik
- d) Görünüş

13) **Aşağıdakilerden hangisi iş hayatında vazgeçilmez bir unsurdur?**

- a) Düzenli olarak terfi etme
- b) Deneyimli olma
- c) Güvenilir olma
- d) Modaya uygun giyinme

14) Aşağıdakilerden hangisi halkla ilişkilerde iyi insan ilişkileri için gerekli değildir?

- a) Personel arasında bilgi akışının olması
- b) Personelin kaynaşması için sürekli rotasyona tabi tutulması
- c) Personel ile yönetim arasında karşılıklı diyalogun bulunması
- d) Çalışmaların niçin, nasıl ve ne amaçla yapıldığının bütün personelce bilinmesi

15) Aşağıdakilerden hangisi, sosyal ve kültürel etkinlikler arasında yer almaz?

- a) Yarışmalar
- b) Eğitim
- c) Resmî yazışmalar
- d) Geziler

16) Aşağıdakilerden hangisi, halkla ilişkilerde kullanılan yazılı ve basılı araçlardan değildir?

- a) El ilanları
- b) Sergiler
- c) Gazeteler
- d) Bültenler

17) “Vitrin ve ilan tahtalarına konulabilecek küçük boyutlarda duyuru kartlarına ... denir.”

Bu cümlede boş bırakılan yere aşağıdakilerden hangisi getirilmelidir?

- a) broşür
- b) bülten
- c) el ilanı
- d) pankart

- 18) Ortak semboller (simgeler) sistemi yoluyla anlamların, duygu, düşünce ve davranışların aktarılma sürecine ne denir?
- İletişim
 - Halkla ilişkiler
 - Mesaj
 - Gönderme
- 19) Halkla ilişkiler araştırması ile aşağıdakilerden hangisi yapılmış olur?
- Sorunlar çözülür.
 - Bir konuda ne yapılacağı belirlenir.
 - Sorunun ana kaynakları saptanır.
 - Hiçbir şey yapılmaz.
- 20) Halkla ilişkilerde araştırmaya hangi konularda başvurulmaktadır?
- Bilgi verme
 - Çeşitli kamuların tutumlarını ölçme, değerlendirme
 - Herhangi bir konuyla ilgili konuların tutum ve/veya davranışlarını etkileme
 - Yukarıdakilerden hepsi
- 21) İş hayatında çoğu zaman yarar sağlayan sözler aşağıdakilerden hangisidir?
- Ne istiyorsunuz?
 - Niçin geldiniz?
 - Lütfen, teşekkür ederim.
 - Emriniz olur.
- 22) Her iletim şemasında kaç temel öge bulunur?
- 5
 - 4

- c) 3
- d) 2

23) Aşağıdakilerden hangisi memurun göstermesi gereken davranışlardır?

- a) Amirlere ve arkadaşlarına saygı ve nezaketle davranmak
- b) Kapı girişlerinde büyüklere yol vermek
- c) Odaya girenleri karşılamak
- d) Hepsi

24) "Halkla ilişkiler bir ... olgusudur."

Yukarıdaki cümlede boş bırakılan yere aşağıdakilerden hangisi gelmelidir?

- a) izleme
- b) bilgi alma ve verme
- c) araştırma ve değerlendirme
- d) bilgi toplama

25) Aşağıdakilerden hangisi bilgi toplama yolu değildir?

- a) Planlama
- b) Basını izleme
- c) Kuruluş kaynaklarından yararlanma
- d) Var olan bilgilerden yararlanma

26) Halkla ilişkilerde kullanılan araçlar kaç çeşittir?

- a) 6
- b) 4
- c) 2
- d) 1

- 27) **Sergiler, hangi tür halkla ilişkiler araçlarındandır?**
- a) İşitsel
 - b) Yayım ve gör-ışit
 - c) Yazılı ve basılı
 - d) Hiçbiri
- 28) **Halkla ilişkilerde mutlaka uyulması gereken kaç ilke vardır?**
- a) 2
 - b) 3
 - c) 4
 - d) 5
- 29) **Onurlu çalışma, güvenilirlik ve doğruluęu kapsayan ilke ařaęıdakilerden hangisidir?**
- a) Tekrarlama
 - b) Dürüslük
 - c) Bütçe
 - d) İnanđırıcılık
- 30) **“Dikkat daęılımını etkileyerek, dikkatlerin belli konulara çekilmesine yönelik bir etkileme aracı” ifadesi ařaęıdakilerden hangisinin tanımıdır?**
- a) Reklam
 - b) Propaganda
 - c) Halk
 - d) Hiçbiri
- 31) **Ařaęıdakilerden hangisi halkla ilişkilerin amaçları arasında sayılmaz?**
- a) Hizmetlerin verimlilięini artırma
 - b) Halk ile yönetim arasında iş birlięi sağlama
 - c) Halkın yönetime güvenmesini sağlama
 - d) Halkın yönetimi eleřtirmemesini sağlama

- 32) Aşağıdakilerden hangisi halkla ilişkiler sürecinin aşamaları arasında değildir?
- Araştırma
 - Politika
 - Planlama
 - Değerlendirme
- 33) Aşağıdaki anlatımlardan hangisi halkla ilişkilerde “halk” sözcüğünü en doğru biçimde anlatır?
- Tüm vatandaşlardır.
 - Medyadır.
 - Yönetimi etkileyen gruplardır.
 - Kuruluşlarla etkileşim halinde bulunan; ortak kanı, davranış ve çıkarlara sahip gruplardır.
- 34) Aşağıdakilerden hangisi halkla ilişkiler çalışmaları arasında sayılmaz?
- Sorunlarla ilgili karar alma
 - Kuruluş günlerini kutlama
 - Kuruluş içi sosyal etkinliklerini düzenleme
 - Basın toplantıları düzenleme
- 35) Aşağıdakilerden hangisi halkla ilişkiler açısından gerçekçidir?
- Halkla ilişkiler bakan, genel müdür vb.'nin işidir.
 - Halkla ilişkiler ilgili birimin işidir.
 - Halkla ilişkilerde tüm çalışanların davranışları önemlidir.
 - Halkla ilişkilerde en önemli araç televizyondur.
- 36) Sürekli olarak halkın dikkatinin çekilmesi ve bu dikkatin uyanık tutulması aşağıdaki ilkelerden hangisiyle ilgilidir?
- Tekrarlama

- b) İnanırcılık
c) Dürüstlük
d) Hiçbiri
- 37) “Anlam” açısından halkla ilişkiler kaç grupta toplanır?
- a) 1
b) 2
c) 3
d) 4
- 38) İleriye yönelik sorunların neler olabileceğinin önceden saptanıp, çözüm yollarının aranarak sorunların krize dönüşmesini engellemeyi amaçlayan halkla ilişkiler planlarına ne ad verilir?
- a) Onarıcı planlar
b) Önleyici planlar
c) Uygulama planları
d) Hiçbiri
- 39) Çalışanların hangi özelliği günlük ilişkilerde halkla ilişkiler açısından anlamlı değildir?
- a) Vatandaşlar arasında ayırım yapmama
b) İşini iyi bilme
c) Temiz, tertipli olma
d) Yükseköğrenim diplomasına sahip olma
- 40) Aşağıdaki nitelermelerden hangisi belirtilen aracın özellikleri ve amacı ile uyuşmaz?
- a) Sergiler, tanıtım ve ilgi çekme aracıdır.
b) Eğitim, tanıtım ve ilgi çekme aracıdır.
c) El ilanları, sınırlı sayıda insana ulaşmayı sağlar.
d) Yıllık, kurum çalışmalarını yansıtır.

GİZLİLİK ve GİZLİLİĞİN ÖNEMİ SORULARI (İLKÖĞRETİM)

1) Aşağıdakilerden hangisi gizlilik dereceli yazı, doküman ve malzemelerdendir?

- a) Tercümeleler, basılı kâğıtlar
- b) Telefon, telsiz-telefon görüşmeleri
- c) Fotoğraf filmleri, mikrofilmler
- d) Hepsi

2) Aşağıdakilerden hangisi, kamu kurum ve kuruluşlarında “girişlerde” bina güvenliğini sağlayan uygulamalardan biridir?

- a) Personelin seçimi
- b) Geçici giriş kartları
- c) Güvenlik soruşturması
- d) Ziyaretçinin takibi

3) Aşağıdakilerden hangisi gizlilik derecelerinden değildir?

- a) Çok gizli
- b) Tasnif dışı
- c) Hizmete özel
- d) Güvenlik belgesi

4) “Yetkili bulunmayan kişilerce hakkında bilgi sahibi olunması halinde, Devletin güvenliği, milli varlığı, bütünlüğü, anayasal düzeni ve dış ilişkilerini tehlikeye düşürebilecek her türlü bilgi ve belgelere ... denir.”

Bu cümlede, boş bırakılan yere aşağıdakilerden hangisi gelmelidir?

- a) Gizli
- b) Ulusal bilgi
- c) Devlet sırrı
- d) Kripto

5) **Aşağıdakilerden hangisi kamu kurum ve kuruluşlarında bina güvenliğinin sağlanması amacıyla alınabilecek tedbirlerden değildir?**

- a) Bina çevresindeki bölgeyi denetim altında bulundurmak için, yeteri kadar kamera kayıt sistemi bulundurulmalıdır.
- b) Giriş kartları güvenlik görevlisinin görebileceği bir yerde takılı olmalı ve ziyaretçi kaydı tutulmalıdır.
- c) Bina güvenliği girişlerde, daimî giriş kartları, geçici giriş kartları ve ziyaretçi giriş kartları ile sağlanır.
- d) Bina çevresinde nöbetçiler emin yerde bulundurulmalıdır.

6) **Aşağıdakilerden hangisi personel güvenliğinde dikkat edilmesi gereken hususlardan değildir?**

- a) Kamu kurum ve kuruluşlarına personel atanmadan önce, güvenlik soruşturması yaptırılmalıdır.
- b) Zaman zaman gerek duyulan personelin güvenilirliği yeniden gözden geçirilmelidir.
- c) Gizlilik dereceli bilgilerin bilinmesini gerekli kılan görevler ile gizlilik dereceli yerlerde çalışacak personel ve buralarda görev yapacak yardımcı personel çok dikkatli seçilmelidir.
- d) Güvenlik belgesi olmayan personelin gizlilik dereceli yerlere girmesi konusunda gerekli kolaylık sağlanmalıdır.

7) **Aşağıdakilerden hangisi bir gizlilik derecesi değildir?**

- a) Kripto
- b) Gizli
- c) Çok gizli
- d) Kişiyeye özel

8) **Aşağıdakilerden hangisi gizlilik dereceli evraklara yapılacak işlemlerde dikkat edilmesi gereken hususlardan değildir?**

- a) Bütün gizlilik dereceleri büyük harflerle yazılır.
- b) Her sayfaya aynı gizlilik dereceleri yazılır ve damgalanır.
- c) Ekler de aynı gizlilik derecesini taşır
- d) Gizlilik dereceli evrak, kâğıt sepetine bütün olarak atılır.

9) **Aşağıdakilerden hangisi gizlilik dereceli evrakların muhafazası ve gönderilmesine ilişkin yanlış bir bilgidir?**

- a) Çok gizli evraklar, çok gizli bürolar arasında iç içe üç zarf kullanılarak gönderilir.
- b) Gerek mahfuz oda, gerekse dolap ve masaların, üç kombineli kilitle donatılmış olması şarttır.
- c) Çok gizli evraklar, torba veya çanta gibi kilitli muhafaza içinde ve "Çok Gizli" gizlilik dereceli güvenlik belgesi olan özel kurye ile gönderilir.
- d) Çok gizli evraklar, mahfuz odalar, kasa, çelik masa veya diğer tipte çelik dolaplar içinde muhafaza edilirler.

10) **I- Açık ve kapalı metin, aynı yerde bulundurulmaz.**

II- Şifrelenmiş metin, açık olarak gönderilmez.

III- Şifre malzemesinin imhası, yakılarak yapılır.

Yukarıdakilerden hangisi ya da hangileri şifre güvenlik tertip ve tedbirlerine ilişkindir?

- a) Yalnız I
- b) I, II
- c) I, III
- d) I, II, III

11) “Telexle gönderilecek bilgiler, mutlaka ...”

Bu cümlede, boş bırakılan yere aşağıdakilerden hangisi gelmelidir?

- a) üç nüsha hazırlanmalıdır.
- b) kriptolanmalıdır.
- c) ilgili bakan tarafından imzalanmalıdır.
- d) üç gün içinde teyit edilmelidir.

12) I- Kodlama

II- Emin kurye

III- Emin yerde bulundurma

Yukarıdakilerden hangisi ya da hangileri “gönderme güvenlik tertip ve tedbirleri”ndendir?

- a) I, II
- b) Yalnız II
- c) Yalnız III
- d) Yalnız I

MİLLÎ GÜVENLİK BİLGİLERİ SORULARI (İLKÖĞRETİM)

- 1) Devletin anayasal düzeninin, milli varlığının, bütünlüğünün, milletlerarası alanda siyasi, sosyal, kültürel ve ekonomik dâhil bütün menfaatlerinin ve ahdi hukukunun her türlü dış ve iç tehditlere karşı korunması ve kollanması, aşağıdakilerden hangisinin tanımıdır?
- a) Milli güç
b) Milli güvenlik
c) Seferberlik
d) Milli bütünlük
- 2) Aşağıdakilerden hangisi Milli Güvenlik Kurulu üyesi değildir?
- a) Milli Savunma Bakanı
b) Milli Eğitim Bakanı
c) Adalet Bakanı
d) Dışişleri Bakanı
- 3) 1982 Anayasası'na göre Milli Güvenlik Kurulu kimin başkanlığında toplanır?
- a) TBMM Başkanı
b) Genelkurmay Başkanı
c) Başbakan
d) Cumhurbaşkanı
- 4) Milli Güvenlik Kurulu Genel Sekreterliği aşağıdaki makamlardan hangisine bağlı bir teşkilattir?
- a) Milli Güvenlik Kurulu
b) Cumhurbaşkanı

- c) Başbakan
d) Genelkurmay Başkanı
- 5) **Devletin bekası ve milletin refahını sağlamak için ulaşılmaması ve korunması gereken amaçlar, aşağıdaki kavramlardan hangisinin tanımıdır?**
- a) Devletin milli güvenlik siyaseti
b) Milli menfaat
c) Milli hedef
d) Ahdi hukuk
- 6) **Milli Güvenlik Kurulunun Anayasa'da ve 2945 sayılı Kanun'da belirtilen görevleri dikkate alındığında adı geçen Kurulun kararları hangi niteliktedir?**
- a) MGK kararları Bakanlar Kuruluna tavsiye mahiyetindedir.
b) MGK kararları bağlayıcı niteliktedir.
c) MGK kararları kararname niteliğindedir.
d) MGK kararları kanun niteliğindedir.
- 7) **Aşağıdakilerden hangisi milli gücü yöneten, geliştiren ve aynı zamanda onlardan destek alan bir milli güç unsurudur?**
- a) Ekonomik güç
b) Bilimsel ve teknolojik güç
c) Demografik güç
d) Siyasi güç
- 8) **Ekonomik güç aşağıdakilerden hangisini kapsamaz?**
- a) Yeraltı ve yer üstü kaynakları
b) Ulaşım/iletişim alt yapısı
c) Ekonomik sistem
d) Nüfusun eğitim ve öğretim düzeyi

- 9) Toplumunu millet yapan birlik ve bütünlük ile bunları sağlayan tarihi birikimleri, halkın morali, eğitim ve kültür düzeyi ile dil, din, gelenek ve görenekleri gibi manevi yapıya ilişkin hususlar milli güç unsurlarından hangisine aittir?
- a) Siyasi güç
b) Demografik güç
c) Coğrafi güç
d) Psiko-sosyal ve kültürel güç
- 10) Milli Güvenlik Kurulunun temelini teşkil eden Yüksek Müdafaa Meclisi hangi tarihte kurulmuştur?
- a) 1933
b) 1949
c) 1961
d) 1982
- 11) Aşağıdakilerden hangisi Türkiye Cumhuriyeti'nin hayati önemi haiz milli değerlerinden değildir?
- a) Anayasal düzen
b) Millî varlık
c) Milletlerarası alanda siyasî, sosyal, kültürel ve ekonomik dahil bütün menfaatler
d) Devletin mali yükümlülüğü
- 12) Türkiye'nin jeopolitik ve jeostratejik konumu itibarıyla önemini pekiştiren temel özelliklerinden birisi aşağıdakilerden hangisidir?
- a) Kafkasya ve Orta Asya petrol ve doğal gazının ana güzergâhında bulunmaması
b) Orta Doğu'nun en önemli su kaynaklarına sahip olması

- c) Orta Doğu'nun önemli bir bölümünü besleyen tarım imkânlarına sahip olması
d) Bölgesinde çağdaş teknolojik imkânlarla sahip tek ülke olması
- 13) Uluslararası barış ve güvenliği sağlamak yönünden işlevini kaybeden Milletler Cemiyeti yerine aşağıdakilerden hangisi kurulmuştur?**
- a) NATO
b) Birleşmiş Milletler
c) İslam Konferansı Örgütü
d) Avrupa Güvenlik ve İşbirliği Teşkilatı
- 14) Karadeniz Ekonomik İşbirliği Teşkilatı 1992 yılında hangi ülkenin öncülüğüyle kurulmuştur?**
- a) Rusya Federasyonu
b) Amerika Birleşik Devletleri
c) Türkiye
d) Ukrayna
- 15) Türkiye NATO'ya hangi yıl üye olmuştur?**
- a) 1950
b) 1952
c) 1954
d) 1955
- 16) Birleşmiş Milletler hangi yıl kurulmuştur?**
- a) 1920
b) 1945
c) 1952
d) 1955

- 17) Ülkenin tümüne yönelik bir tehdidin karşılanması, mevcut bütün güç ve kaynakların kullanılabilmesi için ülkenin bütününde aşağıdakilerden hangisi uygulanır?
- a) Kısmi seferberlik
 - b) Genel seferberlik
 - c) Savaş hali
 - d) Sıkıyönetim
- 18) Savaş ilanına aşağıdakilerden hangisi karar verir?
- a) Türkiye Büyük Millet Meclisi
 - b) Başbakan
 - c) Bakanlar Kurulu
 - d) Milli Savunma Bakanı
- 19) Aşağıdakilerden hangisi milli güvenlik kavramının unsurlarından değildir?
- a) Niyet, imkân-kabiliyet, davranış ve eylemler
 - b) Milli menfaatler
 - c) Tehdit
 - d) Tehditlere karşı tedbir alma
- 20) Birleşmiş Milletlerin kurucu üye sayısı aşağıdakilerden hangisidir?
- a) 21
 - b) 35
 - c) 46
 - d) 51

HABERLEŐME SORULARI (İLKÖĖRETİM)

- 1) İletişimin tanımı aşağıdakilerden hangisidir?
- a) İnsanlar arasındaki ileti alışverişidir.
 - b) Bilginin, fikirlerin, duyguların, becerilerin vb.nin simgeler kullanılarak iletilmesidir
 - c) İnsanların kolektif olarak toplumsal gerçekliği yaratıp düzenledikleri süreçtir.
 - d) Hepsi
- 2) İnsanların iletişim kurma amaçları aşağıdakilerden hangisidir?
- a) Bilgilenmek
 - b) İkna etmek
 - c) Yönetmek
 - d) Hepsi
- 3) İletişimde “kanal”ın tanımı aşağıdakilerden hangisidir?
- a) Sinyallerin aktarıldığı fiziksel araçlar
 - b) Bir alıcı için bir uyaran olarak işlev gören mesajlar
 - c) Mesajı alanlar tarafından içeriğe atfedilen anlamlar
 - d) Mesajın hedefe ulaşmasını sağlayacak kodaçıcı kategori
- 4) “Algılama”nın tanımı aşağıdakilerden hangisidir?
- a) Bir nesne, kişi ya da olayla ilgili geçici bir varlığı
 - b) Bireyin önceki deneyimine dayanan bir kanı, inanç ya da öneğilim
 - c) Bir organizmayı harekete geçiren içsel ya da dışsal enerji değışikliği

d) İnsanın çevresindeki uyaranların ya da olayların ayırımında olması ve onları yorumlaması sürecidir.

5) **Aşağıdaki kuramlardan hangisi kişiler arası iletişimle ilgili değildir?**

- a) Bağımlılık
- b) Toplumsal nüfuz etme
- c) Bağlanma
- d) Sosyal alışveriş

6) **Sözsüz iletişimle ilgili olarak aşağıdaki ifadelerden hangisi doğrudur?**

- a) Sözsüz iletişim, insanlar arasında konuşma dışındaki araçlarla gerçekleşen iletişimdir.
- b) Ortak kodları olmayan sözsüz iletişim, ilişkideki öznel bağlama göre ve kişiye göre değişir.
- c) Sözsüz iletişimin toplumsal ilişkilerde kimlik tanımlama işlevi görür.
- d) Hepsi

7) **Aşağıdakilerden hangisi kişisel uzaklığı ifade eder?**

- a) Fiziksel uzaklık açısından en yakın alan
- b) Kişilerin yakın arkadaşlarıyla, yakınlarıyla ilişkide bulunduğu alan
- c) Toplumsal bir araya gelişlerdeki etkileşime elveren uzaklık
- d) Yabancılar için geçerli olan uzaklık

8) **Ses dili nedir?**

- a) Konuşmanın sessel ama sözsüz boyutu
- b) Bir dilin konuşmayla ilgili kurallarının bütünü
- c) Bir dilin sözdizimsel boyutu
- d) Konuşmanın belli bir dile özgü nitelikleri

- 9) **“Susma”nın nedeni aşağıdakilerden hangisidir?**
- a) Denetim kurma
 - b) Karar verme
 - c) Akıl yürütme
 - d) Hepsi
- 10) **Grup bağlılığının tanımı aşağıdakilerden hangisidir?**
- a) Grubun amaçlarına ulaşmasının ölçüsü
 - b) Grubu oluşturan insanların birbirine ne denli kenetli olduğunu anlatan kavram
 - c) Grubun bireyleri üzerinde uyguladığı baskı
 - d) Hiçbiri
- 11) **Herhangi bir kişiler arası veya grup içi çatışma durumunda kişiler hangi çözüm yoluna başvururlar?**
- a) Uzlaşmaya gitme
 - b) Rekabete girme
 - c) Boyun eğme
 - d) Hepsi
- 12) **İlk Türk matbaası hangi yılda kurulmuştur?**
- a) 1672
 - b) 1762
 - c) 1727
 - d) 1627

TÜRKÇE DİL BİLGİSİ KURALLARI SORULARI (İLKÖĞRETİM)

1) Aşağıdaki birleşik sözcüklerden hangisinde bir yazım yanlışı yapılmıştır?

- a) Fark etmek
- b) Arz etmek
- c) Kabul etmek
- d) Emir etmek

2) Aşağıdaki ifadelerden hangisinde büyük harf kullanılmaması gerekirken büyük harf kullanılmıştır?

- a) Sevgili Kardeşim,
- b) Saime Teyze,
- c) Nene Hatun,
- d) Zeynep Hanım,

3) “Türkçede birden fazla heceli kelimelerin sonunda bulunan ‘p, ç, t, k’ ünsüzleri, iki ünlü arasında kalınca tonlularak (yumuşayarak) ‘b, c, d, ğ’ye dönüşür.”

Aşağıdaki sözcüklerden hangisi bu kurala örnek oluşturmaz?

- a) Ağacı
- b) Geçidi
- c) Çocuğu
- d) Evrağı

4) Aşağıdaki sözcüklerin hangisinde bir yazım yanlışı yoktur?

- a) Bir çok
- b) Bir kaç

- c) Ya da
d) Hiç bir
- 5) **Aşağıdaki ifadelerden hangisinde büyük harfle yazılması gereken sözcük küçük harfle yazılmıştır?**
- a) Ahmet, yarın Antalya'ya gidecek.
b) Emekli Sandığına primlerimi yatırmak için gittim.
c) Yeğenim Ömer Seyfettin'in "kaşağı" adlı hikâyesini çok beğendi.
d) Dün akşam Yahya Kemal'den bir şiir okudum, çok beğendim.
- 6) **Aşağıdaki cümlelerden hangisi yüklemi bakımından diğerlerinden farklıdır?**
- a) Ahmet okula yarın başlayacak.
b) Ayşe dün defter aldı.
c) Mehmet Öz ünlü bir doktordur.
d) Ayla okula gitti.
- 7) **Aşağıdakilerin hangisinde virgül (,) kaldırılırsa cümlenin anlamı değişir?**
- a) Küçük, çam ağacının arkasına saklanmıştı.
b) Bu gece, nöbet sırası ona gelmişti.
c) Doktor Hanım, yazısını bitirerek doğruldu.
d) Ağaçlar, baharda çiçek açar.
- 8) **Resmî yazılarla ilgili olarak aşağıda belirtilen hangi ifade yanlıştır?**
- a) Yazımda ilgili Yönetmelik gereği Türk Dil Kurumu Yazım Kılavuzu'na uyulması zorunludur.
b) Resmî yazılarda zorunlu durumlar ve teknik terimler dışında da yabancı sözcüklere yer verilir.
c) Resmî yazılar elle değil, elektronik ya da mekanik daktilo makinesi ya da bilgisayarla yazılır.

d) Resmî yazılarda gizlilik dereceleri, görev alanı ve hizmet özelliğine göre, kurum veya kuruluşça belirlenir.

- 9) **“Cümlede yüklem bildirdiği, öznenin yaptığı işten etkilenen unsura nesne denir.”**

Aşağıdaki cümlelerden hangisinde “nesne” yoktur?

- a) Ali kitabı yere düşürdü.
- b) Babam bana çanta aldı.
- c) Dün okulda Ahmet’le konuştuk.
- d) Hasan defterimi sınıfta buldu.

- 10) **Aşağıdaki cümlelerden hangisinde bir noktalama hatası yapılmıştır?**

- a) Eve koşarak mı gittin?
- b) Ayşe’ye kitap aldın mı?
- c) Güzel bir çanta ister misin?
- d) Kış geldi mi hasta olur?

- 11) **“İlgi eki olan ‘ki’ bitişik, bağlaç olan ‘ki’ ise ayrı yazılır.”**

Buna göre aşağıdakilerden hangisi doğrudur?

- a) Çalış ki kazancın artsın.
- b) Annemde ki sabır kimsede yoktu.
- c) Çocukta ki oyuncak bozuktu.
- d) Kitapta ki resimleri beğenmedim.

- 12) **Aşağıdaki cümlelerden hangisi yazım ve noktalama bakımından doğrudur?**

- a) Beklediğimiz otobüs, Ulus’dan kalkıp Kızılay’dan geçerekmi buraya gelecek?
- b) Beklediğimiz otobüs Ulus’dan kalkıp Kızılay’dan geçerek mi buraya gelecek?

- c) Beklediğimiz otobüs Ulus'tan kalkıp Kızılay'dan geçerek mi buraya gelecek?
d) Beklediğimiz, otobüs Ulus'tan kalkıp, Kızılay'dan geçerekmi buraya gelecek?

13) Aşağıdaki kısaltmalardan hangisindeki ekler yanlış yazılmıştır?

- a) kg'dan
b) PTT'ye
c) AKDITYK'nun
d) TÜBİTAK'ın

14) Aşağıdaki sözcüklerin hangisinde bir yazım yanlışı yoktur?

- a) İzmit'de oturuyor.
b) 1993'de emekli oldu.
c) Ankara'da doğdu.
d) Saat 4'de gelecek.

15) Aşağıdaki cümlelerin hangisinde altı çizili sözcüğün yazımı yanlıştır?

- a) Annesi gibi hukuğu bitirdi.
b) Çiçeği eve götürdü.
c) Çocuğu kreşe bıraktı.
d) Kilidi zor açtı.

16) Aşağıdaki cümlelerin hangisinde bir yazım yanlışı yapılmıştır?

- a) 1995'den 1996'ya kadar Antalya'da yaşadı.
b) Ankara'ya yarın gidecek.
c) Ayla'nın saat 13.45'te geleceği söyleniyor.
d) Türkiye'nin doğal güzellikleri her mevsim kendini gösterir.

- 17) Aşağıdaki cümlelerin hangisinde “mi” eki cümleye olumsuzluk anlamı vermektedir?
- a) İşten ayrılacak mısınız?
b) Eve gidecek misiniz?
c) İnsan bu kadar düşüncesiz davranır mı?
d) Biraz meyve alır mısınız?
- 18) Aşağıdaki kelimelerden hangisi büyük ünlü uyumuna uymaz?
- a) Ayakkabı
b) Sepet
c) Keman
d) Çiçek
- 19) Aşağıdaki kelimelerden hangisinde küçük ünlü uyumu yoktur?
- a) Çamur
b) Burun
c) Kömür
d) Gözlük
- 20) Aşağıdaki ifadelerden hangisinde “ile”nin ek olarak yazılışında bir yanlışlık yapılmıştır?
- a) Kitaplarla defterleri dolaplara ayrı ayrı yerleştirdi.
b) Çocuklarıyla tiyatroya gidecek.
c) Çoban sabahın erken saatlerinde sürüsüyle beraber yola çıktı.
d) Arabasıyla memleketine gitti.
- 21) Aşağıdaki cümlelerden hangisinde büyük harf kullanılması gerekirken kullanılmamıştır?
- a) Hasan bey bugün İzmir'e gidiyor.
b) Ali Rıza Efendi, memleketin en zengin tüccarlarından biriydi.

- c) Türkiye Cumhuriyeti 29 Ekim 1923'te kuruldu.
d) Van, Ağrı ve Kars illerinden pek çok öğrenci Ankara'ya geldi.

22) Aşağıdaki ifadelerden hangisinde yazım yanlışı vardır?

- a) Ahmet'te kitabım kaldı.
b) Çantamı okulda bıraktım.
c) 2005'te kardeşim Hasan doğdu.
d) Saat 3'de matematik dersi başlayacak.

23) Aşağıdaki sözlerin hangisinde yazım yanlışı vardır?

- a) Anlım
b) Yalnız
c) Yanlış
d) Kirpik

24) Aşağıdaki cümlelerin hangisinde noktalama yanlışı yapılmıştır?

- a) Ali okula gitti mi?
b) Ayşe derslerine çok çalıştı.
c) Zeynep çantasından defterini, kalemını ve silgisini çıkardı.
d) Dur yolcu! Nereden gelip nereye gidiyorsun.

25) Aşağıdaki cümlelerin hangisinde virgül (,) yanlış kullanılmıştır?

- a) Ankara, İzmir ve İstanbul'a çok gittim.
b) Beni duygulandıran, son satırı, tekrar tekrar okudum.
c) Ayşe, Nermin, Hasan ve Ayhan okulun en çalışkan öğrencileriydi.
d) Kalem, defter bir de silgi almayı unutma.

26) Aşağıdaki ifadelerin hangisinde bir yazım yanlışı yapılmıştır?

- a) 4'üncü sınıf
- b) 6'ıncı oda
- c) 3'üncü basamak
- d) 5'inci oda

27) Aşağıdaki cümlelerin hangisinde bir yazım yanlışı yoktur?

- a) Ali'de eve geldi.
- b) Nimet'te arkadaşı Ayşe'ye gitti.
- c) Portakal'da alacak.
- d) Evde oturacak

28) Aşağıdaki cümlelerin hangisi yapıcı olumsuz, anlamca olumludur?

- a) Beni anlayacak yaşta değilsin.
- b) Sanki seni anlayamaz mıyım.
- c) Sana ayıracak zamanımız yok.
- d) Bu yazıyı yazamayacağım.

29) Aşağıdaki cümlelerinden hangisinde, olumluluk anlamı vardır?

- a) Bizi beklemedin gittin ha.
- b) Size yardım etmez olur muyum.
- c) Bana bir su verir misiniz.
- d) Çalışma gücünü kaybetti demek.

30) "Gök sarı, toprak sarı, çıplak ağaçlar sarı..." cümlesinde üç noktanın (...) kullanım amacı aşağıdakilerden hangisidir?

- a) Anlamına güç katmak
- b) Benzer örneklerin devam ettiğini belirtmek

- c) Tamamlanmamış cümle olduğunu vurgulamak
d) Cümleyi daha fazla uzatmamak
- 31) “Bütün gün annesine, babasına ve kardeşlerine hizmet etti.” cümlesinin yapısı nasıldır?
- a) Sıralı cümle
b) Birleşik cümle
c) Basit cümle
d) Olumsuz cümle
- 32) Aşağıdaki sözlerin hangisinden büyük harfle yazılması gereken sözcükler küçük harfle yazılmıştır?
- a) Afyon, Aydın ve Ankara benim en sevdiğim şehirlerdir.
b) Türkiye Büyük Millet Meclisine gittim.
c) Dar Kapı adlı eseri çok severek okudum
d) Antalya’da kent otelde kaldım.
- 33) Aşağıdaki cümlelerden hangisinde özne yüklem uyumsuzluğundan kaynaklanan bir anlatım bozukluğu vardır?
- a) Öğretmen Türkçe dersinden yazılı yaptı.
b) Masayı kırdı.
c) Kâğıtlar yerlere düştüler.
d) Bilgisayarı tamir için götürdüm.
- 34) Aşağıda yer alan birleşik kelimelerin hangisinde yazım yanlışı yoktur?
- a) Dil balığı
b) Çek yat
c) Gece konu
d) Biçer döver

35) Aşağıdaki sözcüklerden hangisinde yazım yanlışı vardır?

- a) Biyografi
- b) Kilogram
- c) Paragraf
- d) Fotograf

36) Aşağıdaki ifadelerden hangisinde bir yazım yanlışı yoktur?

- a) Ali gelecekmiydi?
- b) Hasan gitmekten vazgeçti mi?
- c) Sen gidecekmisin?
- d) Ayşe gelmekten vazmıgeçti?

37) Aşağıdaki cümlelerden hangisinde virgül (,) doğru kullanılmıştır?

- a) Bunlar, akşama kadar bitecek
- b) Bunları, akşama kadar bitirecek
- c) Bu akşama kadar bunları, bitirecek
- d) Akşama kadar bunlar, bitecek

38) “Gezginci bir şair olan Karacaoğlan gördüğü güzellere âşık olur.” cümlesinde aşağıdaki kelimelerin hangisinden sonra virgül (,) getirilmelidir?

- a) Karacaoğlan
- b) Güzellere
- c) Olan
- d) Gezginci

39) Aşağıdaki kelimelerden hangisinde yazım yanlışı vardır?

- a) Birkaç
- b) Bir gün

- c) Arz ederim
- d) Her hangi bir

40) İlgili eki olan "ki" bitişik, bağlaç olan "ki" ayrı yazılır. Buna göre aşağıdakilerden hangisi doğrudur?

- a) Gün olduki çocuklarla aram bir uçurum gibi açıldı.
- b) Görmüşki her şey farklı.
- c) Ama bununla iş bitmez ki.
- d) Önce ki iş daha uygundur.

41) Aşağıdaki cümlelerden hangisi devrik cümle değildir?

- a) Kendini aşmak isteşinin sıkıntılarıdır bunlar.
- b) Her deneyimsizlik onu sıkıntıya sokardı.
- c) Sanatçı sevgiyle katlanır bütün bu sıkıntılara.
- d) Siz mi tek kaldınız bu sıkıntılar içinde.

42) I- Müşterileri belliydi.

II- Çünkü otel sahibi her geleni içeri almazdı.

III- Ne zaman İstanbul'a gelseler bu otelde kalırlardı.

IV- Kimse kapısını kilitlemezdi.

V- Otel, ev gibi bir yerdi.

Yukarıdaki cümleleri, anlam bütünlüğünü sağlayacak şekilde sıralayınız.

- a) III - V - I - IV - II
- b) III - II - I - IV - V
- c) V - I - III - II - IV
- d) I - III - II - IV - V

İNSAN HAKLARI SORULARI (İLKÖĞRETİM)

- 1) **Aşağıdakilerden hangisi insan haklarının özelliklerinden birisi değildir?**
- a) Tüm insanlığın ulaşmayı amaçladığı ortak değerler ve ilkelerdir.
 - b) Anayasadaki haklarla sınırlıdır.
 - c) Ayrım gözetmeksizin, tüm insanlara tanınması gereken haklardır.
 - d) Evrensel haklardır.
- 2) **Aşağıdakilerden hangisi doğal haklar kapsamına girmez?**
- a) Yaşam hakkı
 - b) Özgürlük hakkı
 - c) Mülkiyet hakkı
 - d) Oy kullanma hakkı
- 3) **“Birinci Kuşak İnsan Hakları” olarak nitelendirilen haklar aşağıdakilerden hangileridir?**
- a) Ekonomik ve Sosyal haklar
 - b) Dayanışma hakları
 - c) Kişisel ve Siyasal Haklar
 - d) Sosyal ve Kültürel haklar
- 4) **Aşağıdakilerden hangisi “Birinci Kuşak İnsan Hakları”nın özelliklerinden biri değildir?**
- a) Negatif statü hakları (koruyucu haklar) niteliğindedir.
 - b) Devletin sınırlandırılmasına yönelik haklardır.
 - c) Kişiyeye, özel ve bağımsız bir eylem alanı sağlar.
 - d) Devlet bu haklara ilişkin düzenleme yapamaz.

- 5) **Üçüncü Kuşak Hakları aşağıdakilerden hangisiyle anılmaz?**
- a) Dayanışma hakları
 - b) Değişim hakları
 - c) Kalkınma hakları
 - d) Yeni haklar
- 6) **İnsan hakları ilk kez ne zaman hem içerik hem koruma hem de denetim yönlerinden uluslararası bir nitelik kazanmıştır?**
- a) Dünya Ticaret Örgütü'nün kurulmasıyla
 - b) Dünya Sağlık Örgütü'nün kurulmasıyla
 - c) Uluslararası Çalışma Örgütü'nün kurulmasıyla
 - d) Birleşmiş Milletler Örgütü'nün kurulmasıyla
- 7) **Aşağıdakilerin hangisi insan hakları belgelerinin özelliklerinden değildir?**
- a) Önemli bölümü "evrensel belgeler"dir.
 - b) Bir bölümü genel konulu belgelerdir.
 - c) Ayrımcılığa ilişkin belgeleri de kapsar.
 - d) Özel konulu belge niteliğini taşımazlar.
- 8) **Ülkemizde Fransız Devrimi dönemindeki özgürlük anlayışı ile doğal hak anlayışının izlerinin görüldüğü, birinci kuşak haklara yer veren anayasa aşağıdakilerden hangisidir?**
- a) 1876 Anayasası
 - b) 1924 Anayasası
 - c) 1961 Anayasası
 - d) 1982 Anayasası
- 9) **Birleşmiş Milletler Örgütü'nün kurucu üye sayısı kaçtır?**

- a) 51
- b) 192
- c) 10
- d) 47

10) Birleşmiş Milletler Örgütünün temel yargısal organı hangisidir?

- a) Genel Sekreterlik
- b) Uluslararası Adalet Divanı
- c) Güvenlik Konseyi
- d) Genel Kurul

11) Uluslararası Adalet Divanı hangi şehirde faaliyetlerini yürütmektedir?

- a) Paris
- b) Viyana
- c) La Haye
- d) Cenevre

12) İnsan haklarıyla ilgili uluslararası kurallar üretme süreci ilk kez hangi kurumla başlar?

- a) Milletler Cemiyeti
- b) Birleşmiş Milletler
- c) Uluslararası Çalışma Örgütü
- d) Avrupa Konseyi

13) İnsan Hakları Avrupa Sözleşmesi çerçevesinde bireysel başvuru hakkı ülkemizde hangi yıl tanınmıştır?

- a) 1987
- b) 1956
- c) 1966
- d) 1977

- 14) Avrupa Yerel ve Bölgesel Otoriteler Kongresi aşağıdaki kuruluşların hangisinin bünyesinde oluşturulmuştur?
- a) Avrupa Birliği
 - b) Birleşmiş Milletler
 - c) Avrupa Konseyi
 - d) Avrupa Ekonomik Topluluğu
- 15) Aşağıdaki haklardan hangisi 1961 Sosyal Şartı'nda güvenceye bağlanan haklar arasında değildir?
- a) Çalışma hakkı
 - b) Adil ücret hakkı
 - c) Aile kurma hakkı
 - d) Ailenin sosyal, hukuksal ve ekonomik korunma hakkı
- 16) Aşağıdaki sözleşmelerden hangisi özel koruma ve denetim sistemi oluşturmuştur?
- a) Çocuk Hakları Sözleşmesi
 - b) İşkenceye ve Başka Zalimce, İnsanlık Dışı ya da Onur Kırıcı Ceza ya da Davranışlara Karşı Sözleşme
 - c) a ve b
 - d) Hiçbiri
- 17) Aşağıdaki insan hakları belgelerinden hangisi özel koruma ve denetim sistemi öngörmemektedir?
- a) Avrupa İnsan Hakları Sözleşmesi
 - b) İnsan Hakları Evrensel Bildirgesi
 - c) Avrupa Sosyal Şartı
 - d) Hiçbiri
- 18) Aşağıdaki sözleşmelerden hangisi kimi insan kesimleri ya da guruplarına yönelik olarak hazırlanmamıştır?

- a) İnsan Hakları Avrupa Sözleşmesi
- b) Sendika Özgürlüğü ve Sendika Hakkının Korunması Sözleşmesi
- c) Kadının Siyasal Hakları Sözleşmesi
- d) Çocuk Hakları Sözleşmesi

19) Uluslararası Adalet Divanı hangi insan hakları koruma sistemi içinde yer almaktadır?

- a) Avrupa Konseyi
- b) Amerikan Devletler Örgütü
- c) Afrika Birliği Örgütü
- d) Birleşmiş Milletler Örgütü

20) Birinci kuşak insan hakları aşağıdaki hak grup/gruplarından hangisine karşılık gelmektedir?

- a) Barış hakkı
- b) Ekonomik, sosyal ve kültürel haklar
- c) Kişisel ve siyasal haklar
- d) Hiçbiri

21) Aşağıdaki ifadelerden hangisi ikinci kuşak insan hakları açısından yanlıştır?

- a) "Sosyal eşitlik" düşüncesini barındırırlar.
- b) İsteme haklarıdır.
- c) Negatif statü haklarıdır.
- d) Sanayi devrimi sonrası gelişme ve mücadelelerin ürünüdür.

22) Aşağıdaki ifadelerden hangisi birinci kuşak insan hakları açısından doğrudur?

- a) Sosyal devlet anlayışı ile yakından ilişkilidir.
- b) Teknolojik bilimsel gelişmelerin yarattığı sorunlar sonucu doğmuştur.

- c) Kişiyeye, devletin, toplumun ve üçüncü kişilerin dokunamayacağı bir alan sağlamayı amaçlar.
d) a ve b

23) Aşağıdaki ifadelerin hangisi 1982 Anayasası'nın değişikliğe uğramamış ilk hali çerçevesinde yanlıştır?

- a) Hak ve özgürlükleri tanımakla birlikte geniş yasaklama ve kısıtlamalar getirmiştir.
b) 1961 Anayasası'ndaki "insan haklarına dayalı devlet" ilkesi yerini "insan haklarına saygılı devlet" ilkesine bırakmıştır.
c) Temel haklar listesine sağlıklı ve dengeli bir çevrede yaşama hakkı gibi yeni haklar da getirmiştir.
d) Özgürlüğün "kural", sınırlamanın "istisna" olması yaklaşımını benimsemiştir.

24) Aşağıdaki ifadelerden hangisi 1961 Anayasası'nda hakların düzenlenmesi açısından doğrudur?

- a) Temel haklar arasında sosyal haklara geniş biçimde yer verilmiştir.
b) "İnsan haklarının bölünmezliği ve karşılıklı bağımlılığı" ilkesi benimsenmiştir.
c) Ayrıntılı bir güvence sistemi oluşturulmuştur.
d) Hepsi

25) Aşağıdaki ifadelerden hangisi yanlıştır?

- a) Genelde insan hakları alanında koruma, öncelikle uluslararası düzeyde başlar.
b) Genel olarak insan haklarının korunmasında iç hukuk sistemi önceliklidir.
c) Genelde insan hakları alanında oluşturulan uluslararası koruma "tamamlayıcı" niteliktedir.
d) b ve c

**CEVAP ANAHTARLARI
(İLKÖĞRETİM)**

TEMEL EĞİTİM SORULARI CEVAP ANAHTARLARI (İLKÖĞRETİM)

ATATÜRK İLKELERİ ve İNKILAP TARİHİ SORULARI CEVAP ANAHTARI (İLKÖĞRETİM)

1- c	16- d	31- d	46- c	61- d
2- d	17- a	32- c	47- b	62- d
3- c	18- d	33- b	48- c	63- c
4- a	19- a	34- c	49- c	64- a
5- c	20- b	35- a	50- c	65- b
6- a	21- c	36- c	51- c	66- a
7- a	22- d	37- a	52- d	67- d
8- d	23- a	38- c	53- d	68- a
9- a	24- b	39- d	54- c	69- d
10- c	25- c	40- d	55- a	70- c
11- c	26- a	41- c	56- b	71- b
12- c	27- a	42- c	57- c	72- a
13- b	28- c	43- c	58- c	73- b
14- b	29- c	44- a	59- a	74- d
15- b	30- a	45- d	60- b	75- c

T.C. ANAYASASI SORULARI CEVAP ANAHTARI (İLKÖĞRETİM)

1- b	8- d	15- c	22- c
2- d	9- d	16- c	23- b
3- c	10- b	17- b	24- d
4- a	11- c	18- d	25- c
5- c	12- d	19- c	26- a
6- d	13- d	20- a	27- b
7- a	14- d	21- c	28- c

**GENEL OLARAK DEVLET TEŞKİLATI SORULARI CEVAP
ANAHTARI
(İLKÖĞRETİM)**

1- d		6- a		11- d		16- d
2- c		7- b		12- d		17- a
3- b		8- d		13- a		18- d
4- b		9- a		14- a		19- b
5- c		10- b		15- c		20- c

**657 SAYILI DEVLET MEMURLARI KANUNU SORULARI
CEVAP ANAHTARI
(İLKÖĞRETİM)**

1- b		15- d		29- b		43- d		57- a
2- c		16- c		30- d		44- a		58- b
3- d		17- c		31- a		45- a		59- d
4- c		18- d		32- b		46- b		60- c
5- d		19- b		33- b		47- c		61- a
6- a		20- d		34- c		48- d		62- a
7- b		21- a		35- c		49- c		63- d
8- b		22- b		36- a		50- d		64- d
9- a		23- c		37- c		51- d		65- c
10- d		24- a		38- a		52- a		66- c
11- c		25- b		39- d		53- b		67- a
12- c		26- c		40- a		54- d		68- d
13- c		27- d		41- a		55- a		69- a
14- d		28- d		42- d		56- c		70- c

**YAZIŞMA - DOSYALAMA USULLERİ SORULARI CEVAP
ANAHTARI
(İLKÖĞRETİM)**

1- c	6- c	11- c	16- b	21- b	26- a
2- d	7- d	12- c	17- a	22- d	27- b
3- a	8- d	13- a	18- d	23- a	28- c
4- c	9- a	14- b	19- d	24- a	29- b
5- b	10- a	15- c	20- b	25- a	30- c

**DEVLET MALINI KORUMA ve TASARRUF TEDBİRLERİ
SORULARI CEVAP ANAHTARI
(İLKÖĞRETİM)**

1- b	8- d	15- b	22- b
2- c	9- d	16- c	23- d
3- a	10- a	17- d	24- c
4- d	11- d	18- b	25- b
5- a	12- c	19- a	26- a
6- d	13- d	20- c	27- d
7- a	14- c	21- d	28- c

**HALKLA İLİŞKİLER SORULARI CEVAP ANAHTARI
(İLKÖĞRETİM)**

1- b	9- c	17- d	25- a	33- d
2- c	10- c	18- a	26- b	34- a
3- c	11- d	19- c	27- b	35- c
4- b	12- a	20- d	28- c	36- a
5- a	13- c	21- c	29- b	37- c
6- d	14- b	22- b	30- b	38- b
7- d	15- c	23- d	31- d	39- d
8- a	16- b	24- b	32- b	40- b

**GİZLİLİK VE GİZLİLİĞİN ÖNEMİ SORULARI CEVAP ANAHTARI
(İLKÖĞRETİM)**

1-	d		5-	d		9-	a
2-	b		6-	d		10-	d
3-	d		7-	a		11-	b
4-	c		8-	d		12-	a

**MİLLİ GÜVENLİK BİLGİLERİ SORULARI CEVAP ANAHTARI
(İLKÖĞRETİM)**

1-	b		8-	d		15-	b
2-	b		9-	d		16-	b
3-	d		10-	a		17-	b
4-	c		11-	d		18-	a
5-	b		12-	b		19-	a
6-	a		13-	b		20-	d
7-	d		14-	c			

**HABERLEŞME SORULARI CEVAP ANAHTARI
(İLKÖĞRETİM)**

1-	d		5-	a		9-	d
2-	d		6-	d		10-	b
3-	a		7-	b		11-	d
4-	d		8-	a		12-	c

**TÜRKÇE DİL BİLGİSİ KURALLARI SORULARI CEVAP
ANAHTARI
(İLKÖĞRETİM)**

1- d	8- b	15- a	22- d	29- b	36- b
2- b	9- c	16- a	23- a	30- b	37- a
3- d	10- d	17- c	24- d	31- c	38- a
4- c	11- a	18- c	25- b	32- d	39- d
5- c	12- c	19- a	26- b	33- c	40- c
6- c	13- c	20- c	27- d	34- a	41- b
7- a	14- c	21- a	28- b	35- d	42- a

**İNSAN HAKLARI SORULARI CEVAP ANAHTARI
(İLKÖĞRETİM)**

1- b	6- c	11- c	16- c	21- c
2- d	7- d	12- c	17- b	22- c
3- c	8- b	13- a	18- a	23- d
4- d	9- a	14- c	19- d	24- d
5- b	10- b	15- c	20- c	25- a

**TEMEL EĐİTİM SORULARI
(ORTAÖĐRETİM)**



ATATÜRK İLKELERİ ve İNKILAP TARİHİ SORULARI (ORTAÖĞRETİM)

- 1) **“Misak-ı Millî” hangi tarihte kabul edilmiştir?**
- a) 10 Ocak 1920
 - b) 12 Kasım 1919
 - c) 25 Ekim 1920
 - d) 28 Ocak 1920
- 2) **Sivas Kongresi'nin aşağıdaki özelliklerinden hangisi Millî Mücadele hareketinin ulusal iradeye dayandırılmak istendiğinin en önemli kanıtıdır?**
- a) Kongrede manda ve himaye konularının tartışılması
 - b) Kongre sonunda temsil heyetinin oluşturulması
 - c) Kongre başkanlığına Mustafa Kemal'in seçilmesi
 - d) Kongreye yurt genelinde seçilmiş temsilcilerin katılması
- 3) **Aşağıdakilerden hangisi Millî Mücadele'ye karşı olan cemiyetlerdendir?**
- a) Vilayât-ı Şarkîye Müdafaa-ı Hukuk Cemiyeti
 - b) Trakya-Paşaeli Müdafaa-ı Hukuk Cemiyeti
 - c) Redd-i İlhak Cemiyeti
 - d) Mavri Mira Derneği
- 4) **Aşağıdaki cemiyetlerden hangisi Karadeniz'de bir Rum devleti kurmak için faaliyet göstermiştir?**
- a) Taşnak ve Hınçak
 - b) Alyans İsrailit
 - c) Trabzon Müdafaa-ı Hukuk
 - d) Pontus Rum

- 5) **Mustafa Kemal Paşa'ya hangi savaşta Türkiye Büyük Millet Meclisi tarafından "Başkomutan" unvanı verilmiştir?**
- a) Sakarya Meydan Muharebesi
b) İkinci İnönü Meydan Muharebesi
c) Dumlupınar Meydan Muharebesi
d) Birinci İnönü Meydan Muharebesi
- 6) **Aşağıdakilerden hangisiyle millî teşkilatlar tek çatı altında toplanmıştır?**
- a) Sivas Kongresi
b) Amasya Genelgesi
c) Erzurum Kongresi
d) TBMM'nin Açılması
- 7) **Aşağıdakilerden hangisi Kurtuluş Savaşı döneminde TBMM ile Rusya arasında imzalanan bir antlaşmadır?**
- a) Gümrü Antlaşması
b) Brest-Litovsk Antlaşması
c) Moskova Antlaşması
d) Ankara Antlaşması
- 8) **Hatay'ın Anavatan'a katılım yılı aşağıdakilerden hangisidir?**
- a) 1939
b) 1938
c) 1935
d) 1940
- 9) **Aşağıdakilerden hangisi Atatürk'ün altı ilkesinden biri değildir?**
- a) Milliyetçilik
b) Cumhuriyetçilik

- c) Laiklik
- d) Meşrutiyetçilik

10) **Türk kadınına toplumda eşitlik hakkı ilk defa hangi kanunla verilmiştir?**

- a) Medeni Kanun
- b) Teşkilat-ı Esasiye Kanunu
- c) Kanun-u Esasi
- d) Ceza Kanunu

11) **1934 yılında Türk kadını aşağıdaki haklardan hangisini kazanmıştır?**

- a) Medeni nikâh
- b) Belediye seçimlerine katılma hakkı
- c) Kılık kıyafetinde değişiklik yapılması
- d) Milletvekili seçme ve seçilme hakkı

12) **Türkçenin bir bilim dili olması için araştırmalar yapmak amacıyla 1932 yılında Atatürk tarafından hangi bilimsel kurum kurulmuştur?**

- a) Türk Tarih Kurumu
- b) Dil ve Tarih Coğrafya Fakültesi
- c) Türk Dil Kurumu
- d) Atatürk Kültür, Dil ve Tarih Yüksek Kurumu

13) **1925 yılında Atatürk'ün şapka ile halkı selamladığı şehir aşağıdakilerden hangisidir?**

- a) Rize
- b) Eskişehir
- c) Kastamonu
- d) Ordu

- 14) Atatürk'ün aşağıdaki ilkelerinden hangisi ekonomi ile ilgilidir?
- a) Cumhuriyetçilik
 - b) Devletçilik
 - c) Laiklik
 - d) Milliyetçilik
- 15) İtilaf Devletleri, aşağıdakilerden hangisi ile Sevr'in maddelerini biraz yumuşatıp Türk milletine kabul ettirmek istemişlerdir?
- a) Londra Konferansı
 - b) Lozan Antlaşması
 - c) Moskova Antlaşması
 - d) Ankara Antlaşması
- 16) Londra Konferansı aşağıdakilerden hangisinin sonucunda toplanmıştır?
- a) Sakarya Meydan Muharebesi
 - b) Birinci İnönü Muharebesi
 - c) İkinci İnönü Muharebesi
 - d) Başkumandanlık Meydan Muharebesi
- 17) Aşağıdaki sorunlardan hangisi Lozan Konferansı'nda halledilememiştir?
- a) Hatay Sorunu
 - b) Kapitülasyonlar
 - c) Doğu Trakya Sorunu
 - d) Yunan Sınırı
- 18) Aşağıdakilerden hangisi Türk devrimini en kapsamlı biçimde açıklar?
- a) Ulusal egemenlik savaşıdır.
 - b) Ulusal bağımsızlık savaşıdır.

- c) Bağımsızlık, egemenlik ve çağdaşlaşma savaşıdır.
d) Düşmanı yurttan atmak için yapılan kurtuluş savaşıdır.

19) Türkiye'nin ilk Anayasası hangi tarihte kabul edilmiştir?

- a) 1921
b) 1938
c) 1936
d) 1960

20) İlk TBMM'de aşağıdakilerden hangisi diğerlerinden daha önce gerçekleştirilmiştir?

- a) Yeni Türk Devleti'nin Anayasasının kabulü
b) Mudanya Ateşkes Antlaşması'nın onaylanması
c) Gümrü Barış Antlaşması'nın onaylanması
d) Saltanatın kaldırılması

21) Laik düzene geçişte aşağıdakilerden hangisi en etkin rolü oynamıştır?

- a) Saltanatın kaldırılması
b) Halifeliğin kaldırılması
c) Kılık kıyafet inkılabı
d) Uluslararası ölçülerin kabulü

22) Hatay dışındaki bugünkü Türkiye-Suriye sınırı hangi antlaşma ile çizilmiştir?

- a) Gümrü
b) Kars
c) Moskova
d) Ankara

- 23) Aşağıdakilerden hangisi diğerlerinden daha önce gerçekleşmiştir?
- Kılık kıyafette değişiklik
 - Harf inkılabı
 - Cumhuriyetin ilanı
 - Saltanatın kaldırılması
- 24) Aşağıdakilerden hangisi ile Millî Mücadele'de savaşlar dönemine son verilmiştir?
- Mondros Ateşkes Antlaşması
 - Ankara Antlaşması
 - Sevres (Sevr) Antlaşması
 - Mudanya Ateşkes Antlaşması
- 25) Yunan orduları ile TBMM ordusu arasında yapılan ilk savaş aşağıdakilerden hangisidir?
- Sakarya
 - II. İnönü
 - Büyük Taarruz
 - I. İnönü
- 26) Aşağıdakilerden hangisi Millî Mücadele'de yararlı cemiyetlerin özelliklerinden birisi değildir?
- Millîdirler.
 - Milliyetçilik fikrinin etkisi altındadırlar.
 - Başlangıçta bölgeseldirler.
 - Azınlıklarla işbirliği halindedirler.
- 27) Doğu Cephesi'nde Ermenilerin saldırıları aşağıdaki antlaşmalardan hangisi ile sona erdirilmiştir?
- Gümrü Antlaşması
 - Ankara Antlaşması
 - Sevr Antlaşması
 - Lozan Antlaşması

- 28) Osmanlı devleti I. Dünya Savaşı'nda aşağıdaki cephelerin hangisinde savaşmamıştır?
- a) Galiçya Cephesi
 - b) Suriye Cephesi
 - c) Sudan Cephesi
 - d) Kanal Cephesi
- 29) Avrupa'da gerçekleşen olaylardan hangisi Osmanlı Devleti'nin parçalanma sürecinin hızlanmasında diğerlerine göre daha büyük rol oynamıştır?
- a) Fransız Devrimi
 - b) Rönesans ve Reform Hareketleri
 - c) Magna Carta
 - d) Sanayi Devrimi
- 30) Aşağıdakilerden hangisi Millî Mücadele taraftarı cemiyetlerden biri değildir?
- a) Trakya-Paşaeli Cemiyeti
 - b) İzmir Müdafaa-ı Hukuk Cemiyeti
 - c) Sulh-u Selamet-i Osmaniye Fırkası
 - d) Redd-i İlhak
- 31) Kişilerin ve grupların ayrıcalıklarının reddedilmesi ve herkesin eşit olarak kabul edilmesi, Atatürk ilkelerinin hangisinin bir gereğidir?
- a) Milliyetçilik
 - b) Halkçılık
 - c) Cumhuriyetçilik
 - d) Laiklik
- 32) Aşağıdaki antlaşmalardan hangisi I. Dünya Savaşı sonrasında Osmanlı Devleti ile imza edilmiştir?
- a) Versailles (Versay) Antlaşması

- b) Sevres (Sevr) Antlaşması
c) Neuilly (Nöyi) Antlaşması
d) Saint-Germen (Sen-Jermen) Antlaşması
- 33) Aşağıdakilerden hangisi azınlıkların kurduğu cemiyetlerden birisi değildir?
- a) Mavri Mira
b) Pontus Rum
c) Redd-i İlhak Cemiyeti
d) Taşnak ve Hınçak
- 34) Mustafa Kemal'in Samsun'a çıkışı aşağıdakilerin hangisinden hemen sonra gerçekleşmiştir?
- a) İzmir'in işgali
b) Paris Barış Konferansı
c) İstanbul'un işgali
d) Sevr Antlaşması
- 35) TBMM Hükümetini ve Misak-ı Milli'yi tanıyan ilk İtilâf Devleti aşağıdakilerden hangisidir?
- a) İngiltere
b) Rusya
c) Fransa
d) İtalya
- 36) Moskova Antlaşması TBMM Hükümeti ile hangi devlet arasında imzalanmıştır?
- a) İngiltere
b) İtalya
c) Rusya
d) Fransa

- 37) Dođu sınırları kesin olarak ařađıdaki antlařmalardan hangisinden sonra belirlenmiřtir?
- a) Mudanya Ateřkes Antlařması
 - b) Sevr Antlařması
 - c) Kars Antlařması
 - d) Ankara Antlařması
- 38) Ařađıdaki ayaklanmalardan hangisi bir Rum devleti kurmayı amaçlamıřtır?
- a) Konya ayaklanması
 - b) Yozgat ayaklanması
 - c) Pontus ayaklanması
 - d) Kuvay-ı İnzibatiye
- 39) Ařađıdakilerden hangisi ekonomik alanda yapılan yeniliklerden birisi deđildir?
- a) İzmir İktisat Kongresi
 - b) Devletçilik uygulaması
 - c) Uluslararası takvime ve saat sistemine geçilmesi
 - d) Kabotaj Yasası
- 40) Millî Mücadele sırasında yapılan hangi antlařma ile güney sınırlarımız belirlenmiřtir?
- a) Ankara Antlařması
 - b) Kars Antlařması
 - c) Moskova Antlařması
 - d) Gümrü Antlařması
- 41) Devletin, özel sermaye tarafından yapılamayacak olan iřleri kendisinin yapacađını ifade eden ilke ařađıdakilerden hangisidir?
- a) Devletçilik
 - b) Cumhuriyetçilik
 - c) Laiklik

- d) İnkılapçılık
- 42) Lozan'da çözülemeyen sınır aşağıdakilerden hangisidir?
- a) Türkiye - Suriye
b) Türkiye - İran
c) Türkiye - Irak
d) Türkiye - Yunanistan
- 43) Aşağıdakilerden hangisi Osmanlı Devleti'nin son padişahıdır?
- a) Vahdettin
b) Abdülmecit Efendi
c) Kanuni Sultan Süleyman
d) Yavuz Sultan Selim
- 44) Atatürk'ün subay olarak gittiği ilk görev yeri neresidir?
- a) Tahran
b) Trablusgarb
c) Çanakkale
d) Şam
- 45) Atatürk TBMM'yi hangi tarihte açmıştır?
- a) 23 Nisan 1920
b) 28 Ocak 1920
c) 16 Mart 1920
d) 18 Nisan 1923
- 46) Cumhuriyet hangi tarihte ilan edilmiştir?
- a) 23 Nisan 1920
b) 29 Ekim 1923
c) 16 Mart 1926
d) 3 Mart 1924

- 47) Aşağıdaki kişilerden hangisi Atatürk'ten sonra Cumhurbaşkanı seçilmiştir?
- a) Celal Bayar
 - b) Fahri Korutürk
 - c) İsmet İnönü
 - d) Cemal Gürsel
- 48) Atatürk "Ordular ilk hedefiniz Akdeniz'dir. İleri!" emrini hangi olay sırasında vermiştir?
- a) Büyük Taarruz
 - b) Sakarya Meydan Muharebesi
 - c) İkinci İnönü Muharebesi
 - d) Çanakkale Savaşları
- 49) Atatürk hangi savaşta gösterdiği başarı ile "Anafartalar Kahramanı" unvanını almıştır?
- a) Büyük Taarruz
 - b) Sakarya Meydan Muharebesi
 - c) Çanakkale Savaşı
 - d) Birinci İnönü Muharebesi
- 50) Aşağıdaki devletlerden hangisi İttifak Devletleri arasında değildir?
- a) Rusya
 - b) Osmanlı
 - c) Almanya
 - d) Avusturya
- 51) Aşağıdakilerden hangisi Atatürk'ün altı temel ilkesinden biri değildir?
- a) Laiklik
 - b) Halkçılık
 - c) Millî Egemenlik
 - d) Cumhuriyetçilik

- 52) Atatürk ilkeleri hangi tarihte Anayasa'ya dahil edilmiştir?
- 1921
 - 1924
 - 1937
 - 1928
- 53) Tevhid-i Tedrisat Kanunu'yla aşağıdakilerden hangisi gerçekleşmiştir?
- Hukuk alanında inkılaplar yapılmıştır.
 - Borçlar Kanunu değişmiştir.
 - Askerlik alanında inkılaplar yapılmıştır.
 - Öğretim birliği sağlanmıştır.
- 54) 25 Kasım 1925'de aşağıdakilerden hangisi gerçekleşmiştir?
- Şapka Kanunu
 - Medeni Kanun
 - Tekkelerin kapatılması
 - Borçlar Kanunu
- 55) Türk denizlerinde gemi işletme ve ticaret yapma hakkı aşağıdakilerden hangisi ile sağlanmıştır?
- Teşvik-i Sanayi Kanunu
 - Aşar vergisinin kaldırılması
 - Kabotaj Kanunu
 - İzmir İktisat Kongresi
- 56) Aşağıdakilerden hangisi siyasal alanda yapılan bir inkılaptır?
- Kılık kıyafet inkılabı
 - Medeni Kanun'un kabulü
 - Öğretim birliğinin sağlanması
 - Saltanatın kaldırılması

- 57) Kadınlarımız milletvekili olma hakkını ne zaman elde etmiştir?
- a) 1930
 - b) 1934
 - c) 1919
 - d) 1925
- 58) Aşağıdakilerden hangisi Millî Mücadele taraftarı cemiyetlerdir?
- a) Mavri Mira
 - b) Taşnak ve Hınçak
 - c) Sulh-u Selamet-i Osmaniye Fırkası
 - d) Redd-i İlhak
- 59) Atatürk “Gazi” unvanını hangi savaştan sonra almıştır?
- a) Sakarya Meydan Muharebesi
 - b) Başkumandanlık Meydan Muharebesi
 - c) Çanakkale Savaşları
 - d) İkinci İnönü Muharebesi
- 60) Mustafa Kemal’e hangi ilimizde suikast girişiminde bulunulmuştur?
- a) İzmir
 - b) Afyon
 - c) Ankara
 - d) İstanbul

**T.C. ANAYASASI SORULARI
(ORTAÖĞRETİM)**

1) **Ülkemizde siyasal haklar “sınırlı oy” çerçevesinde ilk kez hangi anayasada yer almıştır?**

- a) 1876 Kanuni Esasisi
- b) 1924 Anayasası
- c) 1961 Anayasası
- d) 1982 Anayasası

2) **I- Halifeliğin kaldırılması**

II- “Devletin dini islamdır” kuralının anayasadan çıkarılması

III- Saltanatın kaldırılması

IV- Laiklik ilkesinin anayasaya girmesi

Türkiye’de laiklikle bağdaşmayan unsurların ayıklanmasına ilişkin yukarıda yer verilen gelişmelerin kronolojik sıralaması aşağıdakilerden hangisidir?

- a) III - I - IV - II
- b) II - I - III - IV
- c) III - I - II - IV
- d) I - II - III - IV

3) **Kamulaştırma ile ilgili olarak aşağıdakilerden hangisi doğrudur?**

a) Kamulaştırılan topraktan, o toprağı doğrudan doğruya işleten küçük çiftçiye ait olanlarının bedeli mutlaka peşin ödenir.

- b) Özel mülkiyette bulunan taşınır ve taşınmaz mallara el konulmasıdır.
- c) Kamulaştırma bedeli ile kesin hükme bağlanan artırım bedelinin aynen ödenmesi kuraldır.
- d) Kanunun taksitle ödemeyi öngörebileceği hallerde taksitlendirme süresi 10 yılı aşamaz.

4) **Bir devletin demokratik olması için aşağıdakilerden hangisi gerekmez?**

- a) Serbest seçim ve temsil ilkesi
- b) Yasalar önünde eşitlik ilkesi
- c) Kişinin devlete karşı temel hak ve hürriyetlerinin korunması ilkesi
- d) Parlamenter rejimin benimsenmesi ilkesi

5) **Aşağıdakilerden hangisi Meclis Başkanı seçiminde uygulanan usuldür?**

- a) İlk iki oylamada üye tamsayısının üçte iki, üçüncü oylamada üye tamsayısının salt çoğunluğu aranır; üçüncü oylamada salt çoğunluk sağlanamazsa, bu oylamada en çok oy alan iki aday için dördüncü oylama yapılır; dördüncü oylamada fazla oy alan aday Başkan seçilir.
- b) İlk iki oylamada üye tamsayısının üçte iki, üçüncü oylamada üye tamsayısının salt çoğunluğu aranır; üçüncü oylamada salt çoğunluk sağlanamazsa, bu oylamada en çok oy alan iki aday için dördüncü oylama yapılır; dördüncü oylamada da herhangi bir aday salt çoğunluğu sağlayamazsa seçim yenilenir.
- c) İlk iki oylamada üye tamsayısının salt çoğunluğu, üçüncü oylamada üye tamsayısının üçte ikisi aranır; üçüncü oylamada üçte ikisi sağlanamazsa, bu oylamada en çok oy alan iki aday için dördüncü oylama yapılır; dördüncü oylamada fazla oy alan aday Başkan seçilir.
- d) İlk iki oylamada üye tamsayısının salt çoğunluğu, üçüncü oylamada üye tamsayısının üçte ikisi aranır; üçüncü oylamada üye tamsayısının üçte ikisi sağlanamazsa, bu oylamada

en çok oy alan iki aday için dördüncü oylama yapılır; dördüncü oylamada da herhangi bir aday salt çoğunluğu sağlayamazsa seçim yenilenir.

- 6) **“Meclisin yasama dokunulmazlığının kaldırılması kararına karşı, kararın alındığı tarihten başlayarak ... gün içinde, ilgili milletvekili veya herhangi bir milletvekili, kararın Anayasaya, kanuna veya içtüzüğe aykırılığı iddiasıyla iptali için Anayasa Mahkemesine başvurabilir. Mahkeme, iptal istemini ... gün içerisinde kesin karara bağlar.”**

Bu cümlede boş bırakılan yerlere aşağıdakilerden hangisi gelmelidir?

- a) on beş - otuz
- b) yedi - otuz
- c) yedi - on beş
- d) on beş - kırk beş

- 7) **Cumhurbaşkanının sorumsuzluğu ne demektir?**

- a) Sadece görev ve yetkileri ile ilgili ve kural olarak siyasi sorumsuzluktur.
- b) Sadece görev ve yetkileri ile ilgili ve kural olarak cezai sorumsuzluktur.
- c) Sadece eylem ve işlemleri ile ilgili ve kural olarak mutlak sorumsuzluktur.
- d) Sadece görev ve yetkileri ile ilgili ve kural olarak hukuki sorumsuzluktur.

- 8) **“Hangi yönetmeliklerin Resmi Gazete’de yayımlanacağı ... belirtilir.”**

Bu cümlede boş bırakılan yere aşağıdakilerden hangisi gelmelidir?

- a) Anayasayla
- b) Kanunla

- c) Başbakanlık genelgesiyle
- d) Kanun Hükmünde Kararnameyle

9) Danıştay kamu hizmetleri ile ilgili imtiyaz şartlaşma ve sözleşmeleri hakkında kaç ay içinde görüşlerini bildirmek zorundadır?

- a) 1
- b) 2
- c) 3
- d) 6

10) Din ve vicdan hürriyetine ilişkin aşağıdakilerden hangisi yanlıştır?

- a) Herkes, vicdan, dinî inanç ve kanaat hürriyetine sahiptir.
- b) Kimse dince kutsal sayılan şeyleri istismar edemez ve kötüye kullanamaz.
- c) Kimse, dinî inanç ve kanaatlerini açıklamaya zorlanamaz.
- d) Din ve ahlak eğitim ve öğretimi dini cemaatler aracılığıyla verilir.

11) “Ölüm, çekilme veya başka bir sebeple Cumhurbaşkanlığı makamının boşalması halinde yenisi seçilinceye kadar ... Cumhurbaşkanlığına vekillik eder.”

Yukarıda boş bırakılan yere aşağıdakilerden hangisi gelmelidir?

- a) Türkiye Büyük Millet Meclisi Başkanı
- b) Dışişleri Bakanı
- c) Başbakan
- d) Cumhurbaşkanlığı Genel Sekreteri

- 12) “Vatandaşların kanunen tâbi olduğu mahkemeden başka bir merci önüne çıkarılmamasına ... denir.”

Yukarıda boş bırakılan yere aşağıdakilerden hangisi gelmelidir?

- a) Yargının bağımsızlığı
b) Hakim ve savcılık teminatı
c) İnsan haklarının korunması
d) Kanuni hakim güvencesi
- 13) Aşağıdakilerden hangisi Anayasa'nın suç ve cezalara ilişkin getirdiği ilkelere değildir?

- a) Hiç kimse kendisini ve kanunda gösterilen yakınlarını suçlayan bir beyanda bulunmaya veya bu yolda delil göstermeye zorlanamaz.
b) Suçluluğu mahkeme kararıyla sabit oluncaya kadar, kimse suçlu sayılamaz.
c) Ceza sorumluluğu şahsîdir.
d) Hiçbiri

- 14) Aşağıdakilerden hangisi 1982 Anayasası'na göre temel hak ve hürriyetlerin sınırlandırılmasında uyulması gereken ilkelere değildir?

- a) Sınırlama yasa ile yapılmalıdır.
b) Sınırlamalar Anayasa'da belirtilen sebeplere dayandırılmalıdır.
c) Sınırlandırma ölçülülük ilkesine uygun olmalıdır.
d) Temel hak ve hürriyetlerle ilgili genel ve özel sınırlandırmalar öngörülükleri amaç dışında kullanılabilir.

- 15) Devletin temel organları, millete ait egemenliği hangi esaslara göre kullanabilir?

- a) Anayasa'nın koyduğu esaslara göre
b) Türkiye Büyük Millet Meclisinin koyduğu esaslara göre

- c) Kanunların koyduğu esaslara göre
d) Yasama, yürütme ve yargının belirlediği esaslara göre

16) “Kuvvetler ayrılığı, nitelik bakımından birbirinden farklı olan yasama, yürütme ve yargı faaliyetlerinin, ayrı ayrı organlarca kullanılmasıdır. Söz konusu üç faaliyetin aynı organca kullanılması ilkesi ise ‘kuvvetler birliği’ni ifade eder.”

Türkiye’de aşağıdaki anayasalardan hangisiyle birlikte “kuvvetler birliği” ilkesi uygulanmıştır?

- a) 1924 Anayasası
b) 1961 Anayasası
c) 1921 Anayasası
d) 1982 Anayasası

17) “Türkiye Cumhuriyeti, toplumun huzuru, milli dayanışma ve adalet anlayışı içinde, ..., Atatürk milliyetçiliğine bağlı, başlangıçta belirtilen temel ilkelere dayanan, demokratik, laik ve sosyal bir hukuk devletidir”

Yukarıda boş bırakılan yere aşağıdakilerden hangisi gelmelidir?

- a) milletçe saygılı
b) egemenlik haklarına saygılı
c) her zümreye saygılı
d) insan haklarına saygılı

18) “Türkiye Devleti, ... bölünmez bir bütündür”

Yukarıda boş bırakılan yere aşağıdakilerden hangisi gelmelidir?

- a) ülkesi ve milletiyle
b) ülkesi ve toprağıyla

- c) devleti ve milletiyle
d) ülkesi ve rejimiyle
- 19) **Öğrenim hakkı, çalışma hakkı ve sosyal güvenlik hakkı hangi tür temel hak ve özgürlüklerdendir?**
- a) Demokratik haklar
b) Katılma hakları
c) İsteme hakları
d) Koruyucu haklar
- 20) **Aşağıdakilerden hangisi “yaşama ve maddi-manevi varlığı koruma hakkı”nın istisnalarından değildir?**
- a) Ayaklanmanın bastırılması fiilleri
b) Konut dokunulmazlığı ihlali
c) Meşru müdafaa hali
d) Yakalama ve tutuklama kararlarının yerine getirilmesi
- 21) **Dernekler, tüzüklerinin gazetede yayımlanmasından itibaren kaç ay içinde ilk genel kurul toplantısını yapmak ve organlarını oluşturmak zorundadırlar?**
- a) dört ay içinde
b) üç ay içinde
c) sekiz ay içinde
d) altı ay içinde
- 22) **Aşağıdakilerden hangisi grev hakkı ve lokavtın Anayasa’ya uygun bir şekilde kullanılmasıdır?**
- a) İşyeri işgali
b) İş yavaşlatma
c) Verim düşürme
d) Hiçbiri

23) “Çevreyi geliřtirmek, çevre sađlığını korumak ve çevre kirliliđini önlemek devletin ve ... ödevidir.”

Yukarıda boş bırakılan yere ařađıdakilerden hangisi gelmelidir?

- a) Çevre ve Orman Bakanlıđının
- b) memurların
- c) vatandaşların
- d) belediyelerin

24) Eğitim ve öğretim hakkı ve ödevi ile ilgili olarak ařađıdakilerden hangisi söylenemez?

- a) Kimse, eğitim ve öğrenim hakkından yoksun bırakılamaz.
- b) Ortaöğretim ve yükseköğretim devlet okullarında parasız yapılır.
- c) Kız ve erkek bütün vatandaşlar için zorunlu olan ilköğretim, devlet okullarında parasız olarak yapılır.
- d) Eğitim ve öğretim, Atatürk ilkeleri ve inkılapları dođrultusunda, çağdař bilim ve eğitim esaslarına göre yapılır.

25) Ařađıdakilerden hangisi Mecliste sürekli bulunan komisyonlardan deđildir?

- a) Mülkiyet Hakkı Komisyonu
- b) Dilekçe Komisyonu
- c) Çevre Komisyonu
- d) Adalet Komisyonu

26) Ařađıdakilerden hangisi içerikleri ve yapılıř usulleri bakımından yasama işlemlerindedir?

- a) Bakanlar Kurulu Kararları
- b) Yönetmelikler
- c) Tüzükler
- d) Meclis Kararları

- 27) Toplum ve Devlet faaliyetlerini ilgilendiren belli bir konunun, TBMM Genel Kurulunda görüşülmesine ne denir?
- a) Soru
 - b) Meclis araştırması
 - c) Genel görüşme
 - d) Meclis soruşturması
- 28) Aşağıdakilerden hangisi Danıştayın görevlerinden değildir?
- a) İdari davaları görmek
 - b) Kanunların yürürlüğünü durdurmak
 - c) Tüzük tasarılarını incelemek
 - d) İdari uyuşmazlıkları çözmek

GENEL OLARAK DEVLET TEŞKİLATI SORULARI (ORTAÖĞRETİM)

1) Aşağıdaki ifadelerden hangisi yanlıştır?

- a) Türkiye Cumhuriyeti Devleti'nin temel organlarından olan yasama organı, ulusça genel oyla seçilen beşyüzelli milletvekilinden oluşur.
- b) Türkiye Büyük Millet Meclisi anayasa ile kendisine verilmiş olan yasama yetkisini Türk Ulusu adına kullanır.
- c) Anayasa uyarınca devletin başı sıfatını taşıyan Cumhurbaşkanı seçilebilmek için, kırk yaşını doldurmuş, yükseköğrenim yapmış olmanın yanı sıra milletvekili sıfatını da taşımak gerekir.
- d) Türkiye Cumhuriyeti Devleti Başbakanı, Cumhurbaşkanı ve Türkiye Büyük Millet Meclisi üyeleri arasından atanır.

2) Anayasa'ya göre, bakanlıkların kurulması, kaldırılması, görevleri, yetkileri ve örgütlenmesi yasa ile düzenlenmektedir. Aşağıdakilerden hangisi bakanlıkların kuruluş ve görevlerini düzenleyen yasadır?

- a) 1580 sayılı Yasa
- b) 3046 sayılı Yasa
- c) 2709 sayılı Yasa
- d) 2547 sayılı Yasa

3) Başbakanlık örgütünün yasal dayanağı hangisidir?

- a) 5442 sayılı Yasa
- b) 3046 sayılı Yasa
- c) 3056 sayılı Yasa
- d) 2547 sayılı Yasa

4) Bakanlık taşra teşkilatının görevi nedir?

- a) Bakanlığın kuruluş amaçlarını gerçekleştirmek ve yürütmekte oldukları hizmetleri yetki genişliği esasına göre vatandaşlara sunmak
- b) Görev alanlarıyla ilgili konularda Bakanlar Kuruluna danışma ya da tavsiye niteliğinde görüş bildirmek
- c) Bakanlığın sorumlu olduğu hizmetlerin yürütülmesi, bu hizmetlerle ilgili amaç ve politika tayini, planlama, kaynakları düzenleme ve sağlama, eş güdüm, gözetim ve izleme, yönetimi geliştirme ve denetim gibi görevleri merkezi olarak yerine getirmek
- d) İl, belediye veya köy halkının mahalli müşterek ihtiyaçlarını karşılamak

5) Aşağıdakilerden hangisi, Anayasa'da bir yerel yönetim kuruluşu olarak yer almaz?

- a) İl Özel İdareleri
- b) Siyasi parti il ve ilçe kuruluşları
- c) Belediyeler
- d) Köyler

6) “Bir ulusun sahip olduğu ve coğrafi sınırları belirli ülke toprakları üzerinde, yasama, yürütme ve yargı işlevlerini yerine getiren, toplum düzenini sağlayan, yasal emretme gücüne sahip hukuki bir varlıktır.”

Yukarıdaki tanım aşağıdakilerden hangisine aittir?

- a) İdare
- b) Yürütme
- c) Devlet
- d) Anayasa

- 7) **Aşağıdakilerden hangisi TBMM'nin örgütsel yapısı içerisinde yer almaz?**
- a) Genel Kurul
 - b) Başkanlık Divanı
 - c) Danışma Kurulu
 - d) Devlet Denetleme Kurulu
- 8) **Aşağıdaki birimlerden hangisi köy yönetimi içerisinde yer almaz?**
- a) Muhtar
 - b) Köy derneği
 - c) İhtiyar heyeti
 - d) Köy encümeni
- 9) **Cumhurbaşkanı ile ilgili olarak aşağıdaki bilgilerden hangisi doğrudur?**
- a) Cumhurbaşkanı, sadece TBMM üyeleri arasından seçilebilir.
 - b) Cumhurbaşkanı, kırk yaşını doldurmuş ve en az ortaöğrenim yapmış olmalıdır.
 - c) Cumhurbaşkanı, beş yıllık bir süre için seçilir.
 - d) Bir kimse, iki kez Cumhurbaşkanı seçilemez.
- 10) **Aşağıdakilerden hangisi Cumhurbaşkanlığı Genel Sekreterliğinin görevlerinden değildir?**
- a) Cumhurbaşkanına yapılan başvuruları değerlendirmek, Yüksek Makama sunmak ve bunlar hakkında gerekli işlemleri yapmak
 - b) Cumhurbaşkanının yurt içi ve yurt dışı gezileri ile ilgili işlemleri yürütmek
 - c) Cumhurbaşkanının isteği üzerine, silahlı kuvvetler ve yargı organları dışındaki tüm kamu kurum ve kuruluşlarında her türlü inceleme, araştırma ve denetlemeleri yapmak

d) Cumhurbaşkanlığının güvenliğini, Cumhurbaşkanı ile aile bireylerinin yakın korunmasını sağlamak için gereken önlemleri almak

11) **Bakanlar Kurulu kimlerden oluşur?**

- a) Cumhurbaşkanı, Başbakan ve bakanlar
- b) Başbakan ve bakanlar
- c) Başbakan ve Devlet bakanları
- d) Başbakan ve Başbakan yardımcıları

12) **I- Başbakana yardım etmek ve Bakanlar Kurulunda eş güdüm sağlamak üzere görevlendirilirler.**

II- Başbakan yardımcıları TBMM üyesi olmak zorundadırlar.

III- Hükümetin oluşumu ve genel siyasetinin yürütülmesinin gerektirdiği sayıda belirlenen bakanlar Başbakan yardımcılığına atanırlar.

IV- Başbakan yardımcıları Başbakanın onayıyla görevlendirilirler.

Başbakan yardımcılığı ile ilgili olarak yukarıdaki bilgilerden hangileri doğrudur?

- a) I, II, III
- b) I, III, IV
- c) II, III
- d) I, III

- 13) “Başbakana yardım etmek, Bakanlar Kurulunda eş güdüm sağlamak, başbakan tarafından verilecek görevleri yerine getirmek, özel önem ve öncelik taşıyan konularda tecrübe ve bilgilerinden yararlanılmak amacıyla, Başbakanın teklifi ve Cumhurbaşkanının onayı ile sayıları beşi aşmamak kaydıyla ... görevlendirilebilir.”

Yukarıdaki cümlede boş bırakılan yere aşağıdakilerden hangisi getirilmelidir?

- a) Başbakan yardımcısı
- b) bakanlar
- c) Bakan yardımcısı
- d) müsteşarlar

- 14) Yargı ile ilgili olarak aşağıdaki ifadelerden hangisi yanlıştır?

- a) Yasama ve yürütme ile idare, yargı kararlarına uymak zorundadır.
- b) Yargı yetkisi TBMM adına bağımsız mahkemelerce kullanılır.
- c) Mahkemelerin kuruluşu, görev ve yetkileri, işleyişi ve yargılama usulleri kanunla düzenlenir.
- d) Hiçbir organ, makam, merci veya kişi, yargı yetkisinin kullanılmasında mahkemelere ve hakimlere emir ve talimat veremez; genelge gönderemez; tavsiye ve telkinde bulunulamaz.

- 15) “İdare, kuruluş ve görevleriyle bir bütündür ve ... düzenlenir; idarenin kuruluş ve görevleri ise, ... esaslarına dayanır.”

Yukarıdaki cümlede boş bırakılan yerlere aşağıdakilerden hangileri getirilmelidir?

- a) yönetmelikle – merkezden yönetim ve yerinden yönetim
- b) kanunla – merkezi yönetim ve yetki genişliği
- c) kanunla – merkezden yönetim ve yerinden yönetim
- d) yönetmelikle – merkezi yönetim ve yetki genişliği

16) I- Yerel yönetimlerin kuruluş ve görevleri ile yetkileri, yetki genişliği ilkesine uygun olarak kanunla düzenlenir.

II- Merkezi yönetim, yerel yönetimler üzerinde kanunda belirtilen esas ve usuller dairesinde yerindelik denetimi yetkisine sahiptir.

III- Yerel yönetimlerin belirli kamu hizmetlerinin görülmesi amacı ile kendi aralarında, Bakanlar Kurulunun izni ile birlik kurmaları, görevleri, yetkileri, maliye ve kolluk işleri ve merkezi idare ile karşılıklı bağ ve ilgileri kanunla düzenlenir.

IV- Yerel yönetimlere, büyüklükleri ile orantılı gelir kaynakları sağlanır.

Yerel yönetimler ile ilgili olarak yukarıdaki ifadelerden hangisi ya da hangileri doğrudur?

- a) Yalnız III
- b) I, III
- c) I, II, III
- d) III, IV

17) Aşağıdakilerden hangisi “hizmet yönünden yerinden yönetim kuruluşları” arasında yer almaz?

- a) Üniversiteler
- b) Türkiye Radyo-Televizyon Kurumu
- c) Kamu İktisadi Teşebbüsleri
- d) İl Özel İdareleri

18) **Aşağıdakilerden hangisi merkezi yönetimin taşra kuruluşu niteliğindeki bölge yönetimi kapsamında değildir?**

- a) Bölge müdürlükleri
- b) GAP Bölge Kalkınma İdaresi Teşkilatı
- c) Türkiye Barolar Birliği
- d) Kalkınma Ajansları

19) **Aşağıdakilerden hangisi üniversite organlarından biri değildir?**

- a) Rektör
- b) Dekan
- c) Senato
- d) Üniversite Yönetim Kurulu

20) **I- İdarenin kuruluş ve görevleriyle bir bütün olduğu, teşkilatlanmada, görev ve yetkilerin belirlenmesinde bu bütünlüğün bozulamayacağı ilkesi**

II- Bakanlıkların kuruluş ve teşkilatlanmalarında etkili bir idare, iş bölümü, kontrol ve koordinasyonun sağlanmasının esas olduğu ilkesi

III- Bakanlıkların kuruluş ve teşkilatlanmalarında, 3046 sayılı Kanun'a dayalı olarak çıkarılacak yönetmeliklerin esas alınacağı ilkesi

IV- Aynı ve benzer hizmet veya görevlerin tek bir bakanlık tarafından veya sorumluluğunda yürütülmesinin, atıl kapasite ve kaynak israfının önlenmesinin esas olduğu ilkesi

Yukarıdaki ifadelerden hangisi ya da hangileri, bakanlıklarla ilgili olarak yapılacak her türlü düzenlemelerde uyulması gereken ilkelerdendir?

- a) Yalnız III
- b) II, III, IV
- c) I, II, III
- d) I, II, IV

21) Aşağıdakilerden hangisi bakanlık merkez teşkilatı birimlerinden değildir?

- a) İhtisas birimleri
- b) Anahizmet birimleri
- c) Danışma ve denetim birimleri
- d) Yardımcı birimler

22) Aşağıdakilerden hangisi bakanlık taşra teşkilatı kuruluşları arasında yer almaz?

- a) İl valisine bağlı il kuruluşları
- b) Kaymakama bağlı ilçe kuruluşları
- c) İl valisine bağlı il özel idareleri
- d) Doğrudan merkeze bağlı taşra kuruluşları

23) Bakanlık taşra teşkilatı il kuruluşlarındaki hiyerarşik kademeler ve birim unvanları aşağıdaki seçeneklerden hangisinde doğru sıralanmıştır?

- a) Bölge Müdürlüğü – Şube Müdürlüğü veya Başmühendislik – Şeflik veya Mühendislik
- b) Vali – İl müdürlüğü – Şube Müdürlüğü – Şeflik – Memurluk
- c) Kaymakam – İlçe Müdürlüğü – Şube Müdürlüğü (ihtiyaç bulunan ilçelerde) – Şeflik – Memurluk
- d) Bölge Müdürlüğü – Vali – İl müdürlüğü – Şube Müdürlüğü – Şeflik

- 24) “Genel Müdürlük, müstakil daire başkanlığı, danışma, denetim ve yardımcı birimlerin kurulması, kaldırılması, görev, yetki ve sorumlulukları ... düzenlenir. Diğer daire başkanlıkları ile şube müdürlükleri hizmetin özelliğine göre ilgili bakanlığın teklifi üzerine ... ile kurulur, kaldırılır, aynı bakanlık içerisinde veya bakanlıklar arasındaki bağlantısı değiştirilir.”

Yukarıdaki cümlelerde boş bırakılan yerlere aşağıdakilerden hangileri getirilmelidir?

- a) Kanunla – Kararname
- b) Yönetmelikle – Kararname
- c) Yönetmelikle – Bakanlar Kurulu Kararı
- d) Kanunla – Bakanlar Kurulu Kararı

- 25) “Şeflik ve memurluklar ilgili hizmet birimi veya kuruluşun teklifi üzerine ... ile kurulur.”

Yukarıdaki cümlede boş bırakılan yere aşağıdakilerden hangisi getirilmelidir?

- a) Kanun
- b) Yönetmelik
- c) Bakanlık onayı
- d) Bakanlar Kurulu kararı

- 26) I- İlçe genel yönetiminin başı ve mercii kaymakamdır. Kaymakam, ilçede hükümetin temsilcisidir ve ilçenin genel idaresinden sorumludur.

II- Kaymakamlığa mülki idare amirliği hizmetleri veya emniyet hizmetleri sınıfından olan kamu görevlileri vekâlet edebilirler.

III- Kaymakamlar, İçişleri Bakanlığı Müdürler Kurulu (Encümen)nun seçimi, İçişleri Bakanının oluru

üzerine ortak karar ve Cumhurbaşkanının onayıyla atanırlar.

IV- Kaymakam başkanlığında, “ilçe idare şube başkanları” ve “ilçe idare kurulu” ilçe yönetim örgütünü oluşturur.

İlçe yönetimi ile ilgili olarak yukarıdaki ifadelerden hangileri doğrudur?

- a) I, II, III
- b) II, III, IV
- c) I, III, IV
- d) I, II, IV

27) Aşağıdakilerden hangisi “Bağımsız Düzenleyici ve Denetleyici Kurumlar” arasında yer alır?

- a) Yükseköğretim Kurulu
- b) Milli Güvenlik Kurulu
- c) Rekabet Kurumu
- d) Devlet Personel Başkanlığı

28) Sermayesinin tamamı devlete ait, iktisadi alanda ticari esaslara göre faaliyet göstermek üzere kurulan teşkilata ne ad verilir?

- a) İktisadi Devlet Teşekkülü
- b) Kamu İktisadi Kuruluşu
- c) Kamu İktisadi Teşebbüsü
- d) Fon

657 SAYILI DEVLET MEMURLARI KANUNU SORULARI (ORTAÖĞRETİM)

- 1) Aşağıdakilerden hangisi 657 sayılı Devlet Memurları Kanunu ile düzenlenmemiştir?
- a) Hizmet şartları
 - b) Atanma ve yetiştirilme
 - c) Emeklilik
 - d) İlerleme ve yükselme
- 2) Aşağıdakilerden hangisi Devlet memurlarına tanınan genel haklardan değildir?
- a) Uygulamayı isteme
 - b) Güvenlik
 - c) Grev
 - d) İzin
- 3) Aşağıdakilerden hangisi 657 sayılı Devlet Memurları Kanunu ile öngörülen sosyal hak ve yardımlardan değildir?
- a) Emeklilik
 - b) Yolluk giderleri ve gündelikler
 - c) Aile yardımı ödeneği
 - d) Tedavi yardımı
- 4) Devlet memurlarının müracaat ve şikâyetlerinde izlenecek usul, aşağıdaki seçeneklerin hangisinde doğru verilmiştir?
- a) Sadece yazılı olarak şikâyet edilen amirin kendisine yapılır.
 - b) Sadece sözlü olarak şikâyet edilen amir atlanarak yapılır.

- c) Sözlü veya yazılı olarak ilgili kurumun en üst idari amirine yapılır.
d) Sözlü veya yazılı olarak en yakın amirden başlayarak silsile yolu ile şikâyet edilen amirler atlanarak yapılır.
- 5) **Devlet memurlarından muvazzaf askerlik hizmetini yapmak üzere aylıksız izin alanlar, terhis tarihinden itibaren kaç gün içinde kurumlarına başvurmak zorundadırlar?**
- a) 20
b) 25
c) 30
d) 35
- 6) **Bir göreve açıktan aday veya asıl memur olarak atanalar aylığa ne zaman hak kazanırlar?**
- a) Takip eden ayın on beşinde
b) Takip eden ayın ilk gününde
c) Görevde bir ayını doldurdukları tarihte
d) Göreve başladıkları günden itibaren
- 7) **Memurlara, verilecek raporda gösterilecek lüzum üzerine, (uzun süreli bir tedaviye ihtiyaç gösteren hastalıklar hariç) aylık ve özlük hakları korunarak en çok kaç aya kadar izin verilebilir?**
- a) 10 ay
b) 12 ay
c) 18 ay
d) 24 ay
- 8) **Doğum yapan Devlet memurlarına en çok kaç aya kadar aylıksız izin verilebilir?**
- a) 12
b) 24

- c) 10
- d) 8

9) “Memurlar, Türkiye Cumhuriyeti kimlik numarası esas alınarak kurumlarınca tutulacak personel bilgi sistemine kaydolunurlar. Her memur için bir ... tutulur.”

Yukarıdaki boşluğa aşağıdakilerden hangisi getirilmelidir?

- a) Sicil Dosyası
- b) Özlük Dosyası
- c) Bilgi Kayıt Dosyası
- d) Disiplin Dosyası

10) Üç defa başarı belgesi alan memurlara aşağıdaki belgelerden hangisi verilir?

- a) Üstün Başarı Belgesi
- b) İkramiye
- c) Teşvik
- d) Takdirname

11) Kadrosu kaldırılmış olan memurlar kendi kurumlarında niteliklerine uygun bir kadroya en geç ne kadar süre içinde atanırlar?

- a) Üç ay
- b) Bir yıl
- c) Altı ay
- d) İki yıl

12) Devlet memurlarının uyarma ve kınama cezalarına karşı idari yoldan itiraz süresi kaç gündür?

- a) 3
- b) 5

- c) 7
- d) 9

13) “Son....yıl içinde herhangi bir disiplin cezası almayan memurlara, aylık derecelerinin yükseltilmesinde dikkate alınmak üzere bir kademe ilerlemesi uygulanır.”

Yukarıdaki boşluğa aşağıdakilerden hangisi getirilmelidir?

- a) 8
- b) 12
- c) 9
- d) 6

14) “Konusu suç teşkil eden emir ... ”

Yukarıdaki cümleyi en iyi tamamlayan seçenek aşağıdakilerden hangisidir?

- a) emri veren amire bildirilir, amir yazılı olarak ısrar ederse bu emir yerine getirilir.
- b) emri veren amire bildirilir, amir sözlü olarak ısrar ederse bu emir yerine getirilir.
- c) kesinlikle yerine getirilmez.
- d) kesinlikle yerine getirilir.

15) Devlet memurları için yazlık kılık ve kıyafet uygulaması hangi tarihler arasında uygulanır?

- a) 5 Mayıs - 5 Eylül
- b) 10 Mayıs - 10 Eylül
- c) 15 Mayıs - 15 Eylül
- d) 20 Mayıs - 20 Eylül

16) “Devlet memurlarına yaptıkları hizmetler için gerekli bilgilere ve yetiştirme şartlarına uygun şekilde, sınıfları

çinde en yüksek derecelere kadar, ilerleme imkânı sağlamaktır.”

Yukarıdaki tanım aşağıdakilerden hangisini ifade eder?

- a) Liyakat
- b) Kariyer
- c) Sınıflandırma
- d) Sadakat

17) Aşağıdaki fiillerden hangisine Devlet memurluğundan çıkarma cezası verilir?

- a) Ticaret yapmak
- b) Verilen emre itiraz etmek
- c) Kamu hizmetlerinin yürütülmesini engellemek
- d) Özürsüz olarak bir gün göreve gelmemek

18) Aşağıdakilerden hangisi, Devlet memuruna aylıktan kesme cezasının verilmesini gerektiren fiil ve hâllerdendir?

- a) Usulsüz müracaat ve şikâyette bulunmak
- b) Devlete ait resmî belge, araç, gereç ve benzeri eşyayı kaybetmek
- c) Özürsüz olarak bir veya iki gün göreve gelmemek
- d) Kurumunca belirlenen tasarruf tedbirlerine uymamak

19) “Devlet memurlarının ... çalışmaları esastır.”

Yukarıdaki cümlede boş bırakılan yere aşağıdaki seçeneklerden hangisi gelmelidir?

- a) iş birliği içinde
- b) ahenk içinde
- c) birlik içinde
- d) kurum içinde

- 20) “Devlet memurları kanun, tüzük ve yönetmeliklerde belirtilen esaslara uymakla ve amirler tarafından verilen ... iyi ve doğru yürütülmesinden amirlerine karşı sorumludurlar.”

Bu cümlede boş bırakılan yere aşağıdaki seçeneklerden hangisi gelmelidir?

- a) işleri yerine getirmekten ve görevlerinin
b) görevleri yerine getirmekle yükümlü ve kamu hizmetlerinin
c) görevleri yerine getirmekle yükümlü ve görevlerinin
d) emirleri yerine getirmekle görevli ve hizmetlerin
- 21) Mal bildirimini ile ilgili olarak aşağıdaki seçeneklerden hangisi doğrudur?

- a) Devlet memurları, sadece kendilerine ait taşınır ve taşınmaz malları hakkında mal bildirimini verirler.
b) Devlet memurları, sadece kendileriyle, eşlerine ve ana babalarına ait taşınır ve taşınmaz malları alacak ve borçları hakkında mal bildirimini verirler.
c) Devlet memurları, sadece kendileriyle, eşlerine ait taşınır ve taşınmaz malları, alacak ve borçları hakkında mal bildirimini verirler.
d) Devlet memurları, sadece kendileriyle, eşlerine ve velayetleri altındaki çocuklarına ait taşınır ve taşınmaz malları, alacak ve borçları hakkında mal bildirimini verirler.

- 22) Memurlar için düzenlenen ticaret ve diğer kazanç getirici faaliyetlerde bulunma yasağına göre aşağıdakilerden hangisi yanlıştır?

- a) Memurlar, kanunla kurulmuş yardım sandıklarının yönetim ve denetim kurulları üyelikleri görevlerini yürütemezler.
b) Memurlar Türk Ticaret Kanunu'na göre “facir” sayılmalarını gerektirecek bir faaliyette bulunamazlar.

- c) Memurlar Türk Ticaret Kanunu'na göre "esnaf" sayılmalarını gerektirecek bir faaliyette bulunamazlar.
d) Memurlar, ticaret ve sanayi müesseselerinde görev alamazlar.

23) Bir memurun iş arkadaşlarına söz veya hareketle sataşması hâlinde memur hakkında aşağıdaki disiplin cezalarından hangisi uygulanır?

- a) Aylıktan kesme
b) Kınama
c) Uyarma
d) Hiçbiri

24) Memura, görevinde ve davranışlarında daha dikkatli olması gerektiğinin yazı ile bildirilmesi aşağıdaki disiplin cezalarından hangisini ifade eder?

- a) Aylıktan kesme
b) Kınama
c) Uyarma
d) Hiçbiri

25) Kılık ve kıyafet hükümlerine aykırı davranan memurlar hakkında aşağıdaki disiplin cezalarından hangisi uygulanır?

- a) Kademe ilerlemesinin durdurulması
b) Aylıktan kesme
c) Kınama
d) Uyarma

26) Aşağıdaki seçeneklerden hangisi memurlar hakkında uyarma cezasını gerektiren fiil ve hâllerden biridir?

- a) Özürsüz veya izinsiz olarak göreve geç gelmek, erken ayrılmak, görev mahallini terk etmek
b) Görev sırasında amire hâl ve hareketiyle saygısız davranmak

- c) Verilen emirlere itiraz etmek
d) Görev sırasında amirine sözle saygısızlık etme
- 27) **Devlete ait resmî belge, araç, gereç ve benzeri eşyayı özel işlerinde kullanan memurlar hakkında aşağıdaki disiplin cezalarından hangisi uygulanır?**
- a) Uyarma
b) Kınama
c) Aylıktan kesme
d) Kademe ilerlemesinin durdurulması
- 28) **Memurların, kendi isteklerinin de bulunması kaydıyla, kazanılmış hak derecelerinin altında bir dereceye atanabilmeleri için, kadro dereceleri ile kazanılmış hak dereceleri arasındaki fark en fazla kaç derece olabilir?**
- a) 1
b) 2
c) 3
d) 4
- 29) **İkamet ettiği ilin hudutlarını izinsiz terk eden memurlar hakkında aşağıdaki disiplin cezalarından hangisi uygulanır?**
- a) Aylıktan kesme
b) Kınama
c) Uyarma
d) Herhangi bir disiplin cezası uygulanmaz.
- 30) **Gerçeğe aykırı belge ve rapor düzenleyen memurlar hakkında aşağıdaki disiplin cezalarından hangisi uygulanır?**
- a) Memurluktan çıkarma
b) Kademe ilerlemesinin durdurulması

- c) Aylıktan kesme
- d) Kınama

31) Aşağıdakilerden hangisi memurlar hakkında "kademe ilerlemesinin durdurulması" cezasını gerektiren fiil ve hâllerden birisidir?

- a) Siyasi partiye girmek
- b) Hizmet içinde Devlet memurunun itibar ve güven duygusunu sarsacak nitelikte davranışlarda bulunmak
- c) Görevi ile ilgili olarak her ne şekilde olursa olsun çıkar sağlamak
- d) Yetki almadan gizli bilgileri açıklamak

32) 5816 sayılı Atatürk Aleyhine İşlenen Suçlar Hakkındaki Kanun'a aykırı fiilleri işleyen Devlet memurları hakkında aşağıdaki disiplin cezalarından hangisi uygulanır?

- a) Kınama
- b) Aylıktan kesme
- c) Kademe ilerlemesinin durdurulması
- d) Devlet memurluğundan çıkarma

33) Aşağıdaki ifadelerden hangisi doğrudur?

- a) Aday memurlara, asaletleri tasdik edilinceye kadar kademe ilerlemesi uygulanmaz.
- b) Aday memurlara, asaletleri tasdik edilinceye kadar hazırlayıcı eğitim uygulanmaz.
- c) Aday memurlara, asaletleri tasdik edilinceye kadar disiplin cezası uygulanmaz.
- d) Aday memurlara, asaletleri tasdik edilinceye kadar görevlerine son verilemez.

34) Aşağıda yer verilen ödemelerin hangisi hiçbir vergi ve kesintiye tabi tutulmaz?

- a) Aylık
- b) Ölüm yardımı
- c) Fazla çalışma ücreti
- d) Vekâlet ücreti

35) Aşağıdakilerden hangisi yer değiştirme suretiyle atamalara ilişkin temel ilkelerden değildir?

- a) Bu tür atamalar, ekonomik, sosyal, kültürel ve ulaşım şartları yönünden benzerlik ve yakınlık gösteren iller gruplandırılarak oluşturulan bölgeler arasında yapılır.
- b) Bu tür atamalarda memurların bölgeler arasında adil ve dengeli dağılımını sağlamak esastır.
- c) Bu tür atamalar, ilgili memurun talebi esas alınarak yapılır.
- d) Bu tür atamalarda kadro imkânları göz önünde bulundurulur.

36) Bir göreve atanan Devlet memurlarından, yasal süre içinde görevine başlamayanlar kaç yıl süre ile memurluğa tekrar alınmazlar?

- a) 1
- b) 2
- c) 3
- d) 4

37) Aşağıdakilerden hangisi Devlet memuru olan kadınların uymaları gereken kılık ve kıyafet hususlarından değildir?

- a) Elbiseler temiz, düzgün, ütülü ve sade olması
- b) Görev mahallinde baş daima açık, saçlar düzgün taranmış veya toplanmış olması
- c) Tırnaklar normal kesilmiş olması
- d) Her gün makyaj yapılması

38) Aşağıdakilerden hangisi uyarma veya kınama cezası vermeye yetkilidir?

- a) Disiplin amirleri
- b) Disiplin kurulu
- c) Atamaya yetkili amir
- d) Yüksek disiplin kurulu

39) Memurların kurumlarınca, kurum içinde aynı veya başka yerlerdeki diğer kadrolara naklen atanmalarında aşağıdakilerden hangisi gözetilmez?

- a) Kazanılmış hak aylık dereceleri
- b) Sınıf eşitliği
- c) Görev ve unvan eşitliği
- d) Hepsi

40) Buldukları yerden, yer değiştirme suretiyle başka kurumlara atanan memurların aylıkları hangi görev yerinde ödenir?

- a) Eski görev yerinde
- b) Yarısı eski görev yerinde, yarısı yeni görev yerinde
- c) Yeni görev yerinde
- d) Hiçbiri

41) Devlet memuru kademe ilerlemesi suretiyle ilerlediği yeni kademesine ait aylığa ne zaman hak kazanır?

- a) Kademe ilerlemesini yaptığı tarihte
- b) Kademe ilerlemesini yaptığı tarihi takip eden ayın sonunda
- c) Kademe ilerlemesini yaptığı yılı takip eden yıl başında
- d) Kademe ilerlemesini yaptığı tarihi takip eden ay başında

42) Kurumlar gerektiği takdirde personelini günlük çalışma saatleri dışında fazla çalışma ücreti vermeksizin çalıştırdıklarında verilecek izin en çok kaç günlük kısmı yıllık izinle birleştirilerek yıl içinde kullanılabilir?

- a) 10
- b) 8
- c) 6
- d) 4

43) Aşağıdakilerden hangisi memurlara ödenen tazminatlardan değildir?

- a) Emniyet hizmetleri tazminatı
- b) Denetim tazminatı
- c) İş güçlüğü tazminatı
- d) Özel hizmet tazminatı

44) Devlet memurları aşağıdaki rozetlerden hangisini taşıyamaz?

- a) Görev yaptığı yer için çıkarılan rozetler
- b) Mezun olduğu okulların rozetleri
- c) Hükümetçe özel günler için çıkarılan rozetler
- d) Siyasi parti rozeti

45) "Devlet memurlarının tedavi giderleri ve yol masraflarının ödenebilmesi için, tedaviye ... lüzum gösterilmesi şarttır."

Yukarıdaki cümlede boş bırakılan yere aşağıdakilerden hangisi gelmelidir?

- a) Tabip raporu ile
- b) Resmî tabip raporu ile
- c) Özel tabip raporu ile
- d) Amirin emri ile

46) “Giyecek yardımı kurum tarafından temin edilir ve ... olarak verilir”

Yukarıdaki cümlede boş bırakılan yere aşağıdakilerden hangisi gelmelidir?

- a) aynı
- b) nakdi
- c) maktu
- d) faturalı

47) Devlet memurları, yıllık izinde iken hastalanmaları nedeniyle kendilerine verilen hastalık izninin süresi yıllık izin süresini aşması hâlinde, görevlerine ne zaman başlarlar?

- a) Yıllık izinlerinin bitiminde
- b) Hastalık izinlerinin bitiminde
- c) Yıllık ve hastalık izinlerinin bitiminde
- d) Amirin çağırıldığı tarihte

48) Devlet memurunun kasıt, kusur, ihmal veya tedbirsizliği sonucu idare zarara uğratılmışsa, bu zararın ilgili memur tarafından hangi bedel üzerinden ödenmesi esastır?

- a) Cari bedel
- b) Defter bedeli
- c) Rayiç bedeli
- d) Hiçbiri

49) “Memur görevini yerine getirirken ... ile hareket etmek, kendilerine teslim edilen ... korumak ve hizmete hazır hâlde bulundurmak için gerekli tedbirleri almak zorundadır.”

Yukarıdaki cümlede boş bırakılan yerlere aşağıdakilerden hangisi gelmelidir?

- a) emir – özel eşyaları
- b) acele – belgeleri
- c) izin – demirbaşları
- d) dikkat ve itina – Devlet malını

50) Başarı belgesi ve üstün başarı belgesine ilişkin aşağıdaki bilgilerden hangisi yanlıştır?

- a) Başarı belgesi bulunan memurlar için verilecek disiplin cezalarında bir derece hafif olanı uygulanabilir.
- b) Memurun başarı belgesi almaya hak kazanması için kanunda belirtilen başarı ve katkısının amirinin gözlemiyle tespit edilmesi gerekir.
- c) Üç defa başarı belgesi alanlara üstün başarı belgesi verilir.
- d) Memurun başarı belgesi almaya hak kazanması için görevli olduğu kurumda olağanüstü gayret ve çalışmaları ile emsallerine göre başarılı görev yapması gerekir.

51) Kanunda belirtilen şartlarda merkezdeki memurlara başarı belgesi vermeye kim yetkilidir?

- a) Müsteşar
- b) Bakan yardımcısı
- c) Bağlı veya ilgili Bakan
- d) Başbakan

52) Memura ait özlük dosyasında aşağıdakilerden hangisi bulunmaz?

- a) Denetim raporları
- b) Soruşturma raporları
- c) Mal bildirimleri
- d) Maaş bordroları

53) “Üstün başarı belgesi verilenlere, merkezde bağlı veya ilgili bakan ve illerde valiler tarafından uygun görülmesi hâlinde en yüksek Devlet memuru

aylığının (ek gösterge dâhil) % 200'üne kadar ... verilebilir.”

Yukarıda boş bırakılan yere aşağıdakilerden hangisi gelmelidir?

- a) ikramiye
- b) teşvik
- c) ödül
- d) tazminat

54) Disiplin cezalarının niteliği ile ilgili aşağıdaki ifadelerden hangisi doğrudur?

- a) Toplum düzenine aykırı davranışta bulunan Devlet memurlarına disiplin cezası verilir.
- b) Görevinde olağanüstü gayret göstermeyen Devlet memurlarına disiplin cezası verilir.
- c) Kamu hizmetlerinin gereği gibi yürütülmesini sağlamak amacıyla mevzuatın yapılmasını emrettiği görevleri yapmayan memurlara disiplin cezası verilir.
- d) Disiplin amirleri ve disiplin kurulları tarafından verilen disiplin cezalarına karşı yargı yoluna gidilemez.

55) Aşağıdaki disiplin cezalarından hangisi için idari yoldan itiraz edilebilir?

- a) Kademe ilerlemesinin durdurulması cezası
- b) Kınama cezası
- c) Aylıktan kesme cezası
- d) Devlet memurluğundan çıkarma cezası

56) Toplumsal yapı ve işleyişin sağlıklı ve verimli bir yapıya kavuşturulabilmesi hangisine önem verilmesine bağlıdır?

- a) Manevi ilişkiler
- b) Maddi ilişkiler

- c) Bireysel ilişkiler
d) İnsan ilişkileri
- 57) **Aşağıdakilerden hangisi bireyin insan ilişkilerini doğrudan etkiler?**
- a) Bilimsel ve teknolojik gelişmeler
b) Bireysel ve sosyal çıkarlar
c) Toplumsal değerler ve kültürel olgular
d) Yönetsel ve kurumsal olgular
- 58) **Bir kimseden diğerine bilgilerin, fikirlerin, duyguların, tutumların ve olayların sözlü ya da sözsüz olarak aktarılmasına ne ad verilir?**
- a) İletişim
b) Empati
c) Konuşma
d) Dinleme
- 59) **Verimli ve etkili bir iletişimin sağlanması öncelikle aşağıdakilerden hangisine bağlıdır?**
- a) Görsel ve işitsel araçların kullanılmasına
b) Mesajın açık, net ve anlaşılır olmasına
c) Mesajın kısa sürede ulaştırılmasına
d) Alıcının kişisel özelliklerinin bilinmesine
- 60) **Aşağıdakilerden hangisi hem planlı eğitim sürecinin ürünü hem de gelişmiş kültürün ürünü olan davranışlardır?**
- a) Gelip geçici davranışlar
b) Doğuştan gelen davranışlar
c) Öğrenilmiş davranışlar
d) Karmaşık davranışlar

- 61) **Bireyin tutum ve davranışlarını düzenleyen ve uyulması zorunlu olan insan yapımı kurallara ne ad verilir?**
- a) Gelenek ve görenekler
 - b) Görgü kuralları
 - c) Ahlak kuralları
 - d) Hukuk kuralları
- 62) **Yüzyıllardır süren yaşantı birikiminin ürünü olan ve nesilden nesile aktarılan örf ve âdetlere ne ad verilir?**
- a) Hukuk kuralları
 - b) Gelenek ve görenekler
 - c) Protokol kuralları
 - d) Görgü kuralları
- 63) **Kurumsal yapıda uyulması gereken resmî nezaket ve görgü kurallarına ne ad verilir?**
- a) Protokol kuralları
 - b) Ahlak kuralları
 - c) Toplumsal kurallar
 - d) İformel kurallar
- 64) **Toplumsal yaşamın olay ve olguları konusunda toplumsal kümelerin ya da toplumun ortaklaşa yargısını yansıtan düşünce ve kavramların toplamına ne ad verilir?**
- a) Normlar
 - b) Gelenekler
 - c) Kamuoyu
 - d) Moda

65) Bir kurumda astlar, üstlerle olan ilişkilerinde öncelikle aşağıdakilerden hangisine dikkat etmelidir?

- a) Samimi ve rahat bir iletişim sağlanmasına
- b) Saygılı ve güvene dayalı ilişkiler kurulmasına
- c) Üstlere görev ve yetkilerinin hatırlatılmasına
- d) Üstlerin kişilik özelliklerine göre davranılmasına

66) “İletişim sürecini başlatan kişi ya da başkasıyla paylaşılacak bilgiye sahip olan bireydir.”

Yukarıda iletişim süreci öğelerinden hangisinin tanımı yapılmıştır?

- a) Kaynak
- b) Alıcı
- c) Kanal
- d) Mesaj

67) Aşağıdakilerden hangisi bireyler arasında iletişim kopukluğuna neden olan hususlardandır?

- a) Toplumların birbiriyle savaşması
- b) Bireylerin birbirine küsmesi veya kavga etmesi
- c) Bireylerin amaçlarından vazgeçmesi
- d) Hepsi

68) “Bir toplumsal yapıda insan ilişkilerinin sağlıklı bir biçimde kurulabilmesi... bağlıdır.”

Yukarıdaki cümlede boş bırakılan yere aşağıdakilerden hangisi gelmelidir?

- a) bireyler arasında daha ucuz bir iletişimin sağlanmasına
- b) bireyler arasında nitelikli bir iletişimin sağlanmasına
- c) olabildiğince çok kanal kullanılmasına
- d) dönüt sisteminin etkili bir biçimde uygulanmasına

69) Aşağıdakilerden hangisi, memurun amirine karşı doğru hitap şekillerinden biridir?

- a) Sayın Müdürüm
- b) Değerli Müdürüm
- c) Değerli Amirim
- d) Sayın Beyefendi

70) Giriş ve çıkışlarda memur amirine rastladığı zaman ne şekilde davranmalıdır?

- a) Başını hafifçe öne eğerek beklemelidir.
- b) Amiriyle samimi bir sohbeta başlamalıdır.
- c) Amirine yol vermeli ve önünü engelleyecek şekilde durmamalıdır.
- d) Amirine elini uzatarak tokalaşmalıdır.

YAZIŞMA - DOSYALAMA USULLERİ SORULARI (ORTAÖĞRETİM)

1) **Aşağıdaki seçeneklerden hangisi resmî yazının tanımıdır?**

a) Resmî yazı, kamu kurum ve kuruluşları ile özel kişiler arasında iletişimi sağlamak amacıyla yazılan yazıları ifade eder.

b) Resmî yazı, kamu kurum ve kuruluşları ile tüzel kişiler arasında iletişimlerini sağlamak amacıyla yazılan yazıları ifade eder.

c) Resmî yazı, kamu kurum ve kuruluşlarının kendi aralarında veya gerçek ve tüzel kişilerle iletişimlerini sağlamak amacıyla yazılan yazı, resmi belge, resmi bilgi ve elektronik belgeyi ifade eder.

d) Resmî yazı, sadece kamu kurum ve kuruluşları arasında yazılan yazıları ifade eder.

2) **Resmî yazıların başlıkları ile ilgili aşağıdakilerden hangisi yanlıştır?**

a) İlk satıra T.C. kısaltması yazılır.

b) İkinci satıra kurum ve kuruluşun adı büyük harflerle yazılır.

c) Üçüncü satıra ana kuruluşun ve birimin adı küçük harflerle ortalanarak yazılır.

d) Başlıkta yer alan bilgiler dört satırı geçemez.

3) Aşağıdaki resmi yazı başlıklarından hangisi doğrudur?

a) T.C.

Başbakanlık

DEVLET PERSONEL BAŞKANLIĞI Devlet Personel Başkanlığı

b) T.C.

BAŞBAKANLIK

c) T.C.

BAŞBAKANLIK

DEVLET PERSONEL BAŞKANLIĞI Devlet Personel Başkanlığı

d) T.C.

Başbakanlık

4) "... yapılan yazışmalarda, yazıda belirtilen hususlarda hemen işlem yapılabilir, ancak bunların beş gün içinde ... teyidinin yapılması gerekir."

Bu cümlede boş bırakılan yerlere aşağıdaki ifadelerden hangileri gelmelidir?

a) Elektronik ortamda - güvenli elektronik imza ile

b) Fotokopi kullanılarak - aslına uygunluk

c) Faxla - resmi yazı ile

d) Hiçbiri

5) Kayıt kaşeleri evrakların hangi yüzüne basılır?

a) Yalnız ön yüzüne

b) Hem ön hem arka yüzüne

c) Arka yüzüne

d) Yalnız ön sol köşesine

6) Kamu kurum ve kuruluşları arasında kaç çeşit yazılı iletişim yapılır?

a) 4

b) 2

c) 1

d) 3

7) “Elektronik ortamda yazışmalar ... güvenlik önlemlerine uyularak yapılır.”

Yukarıdaki cümlede boş bırakılan yere aşağıdakilerden hangisi gelmelidir?

- a) İlgili mevzuatta belirtilen
- b) İlgili tedbirlerde belirtilen
- c) Kurum tarafından konulan
- d) Birim amirince belirtilen

8) Aşağıdakilerden hangisi resmi yazıların bölümlerinden değildir?

- a) Konu
- b) Metin
- c) Kayıt kaşesi
- d) Ekler

9) Resmi yazılarda “TARİH” bölümü, yazı alanının ne tarafında ve tarihi ifade eden rakamlar arasına hangi noktalama işareti kullanılarak yer alır?

- a) Tarih, “konu”yla aynı hizada olmak üzere, yazı alanının en sağında, rakamlar arasına (/) konularak yer alır.
- b) Tarih, “sayı”yla aynı hizada olmak üzere, yazı alanının en sağında, rakamlar arasına (-) konularak yer alır.
- c) Tarih, “sayı”yla aynı hizada olmak üzere, yazı alanının en sağında, rakamlar arasına (.) konularak yer alır.
- d) Tarih, “sayı”yla aynı hizada olmak üzere, yazı alanının en sağında, rakamlar arasına (/) konularak yer alır.

10) “Resmî yazılarda evrak kayıt numarası ... aldığı numaradır.”

Bu cümlede boş bırakılan yere aşağıdakilerden hangisi gelmelidir?

- a) Yazıyı yazanın ve/veya bilgisayar işletmeninin
- b) Yazıyı gönderen birimde ve/veya kurumun genel evrak biriminde
- c) Devlet Arşivleri Genel Müdürlüğünde
- d) Kurumun arşiv biriminde

11) Aşağıdakilerden hangisinde "TARİH" doğru yazılmıştır?

- a) 01-02-2008
- b) 01.02.2008
- c) 01/02/2008
- d) 1/2/2008

12) Resmî yazının taşıdığı ana fikrin çok kısa özeti olan "KONU" bölümünün sonuna aşağıdaki kısaltmalardan hangisi ilave edilmelidir?

- a) Hk.
- b) Dair
- c) Ait
- d) Hiçbiri

13) Kişilere yazılan yazılarda "Sayın" kelimesinden sonra gelen ad, soyad ve unvan nasıl yazılır?

- a) Ad ve unvan küçük, soyad büyük harflerle yazılır.
- b) Ad ve soyad küçük, unvan büyük harflerle yazılır.
- c) Ad ve unvan büyük, soyad küçük harflerle yazılır.
- d) Ad, soyad ve unvan büyük harflerle yazılır.

14) Resmî yazılarda yer alan "İLGİ" bölümü hakkında belirtilenlerden hangisi yanlıştır?

- a) İlgî, tarih sırasına göre yazılır.
- b) İlginin birden fazla olması durumunda a,b,c küçük harfler yanlarına ayraç işareti konularak yazılır.
- c) İlgide "... tarihli ve ... sayılı" ibaresi kullanılır.
- d) Kişilere yazılan yazılarda ilgî bölümü bulunmaz.

- 15) Üst ve ast makamlara dağıtımli olarak yazılan yazılar aşağıdaki ifadelerden hangisiyle bitirilir?
- a) Arz ederim
 - b) Arz ve rica ederim
 - c) Rica ederim
 - d) Hiçbiri
- 16) Resmî yazıların gereği ve bilgi için gönderileceği yerlerin protokol sırası esas alınarak belirtildiği bölüme ne ad verilir?
- a) Başlık
 - b) İlgî
 - c) Ek
 - d) Dağıtım
- 17) Resmi yazılarda gizlilik derecesini gösteren damga kâğıdın neresine vurulur?
- a) Üst ve alt ortasına
 - b) Üstüne
 - c) Altına
 - d) Üst sol, alt sağ köşeye
- 18) “Resmî yazının kurum içinde kalan nüshası yazıyı hazırlayan ve kurum tarafından belirlenen ... görevli tarafından ...”
- Bu cümlede boş bırakılan yerlere aşağıdaki ifadelerden hangileri gelmelidir?**
- a) arşivden sorumlu - imzalanır
 - b) iki - onaylanır
 - c) en fazla beş - paraflanır
 - d) en az üç - uygun görülür

19) Bir yazıdan örnek çıkartılması gerektiğinde aşağıdaki işlemlerden hangisi yapılmalıdır?

- a) Örneğin arkasına "Aslı gibidir" yazılır.
- b) Örneğin arkasına ve önüne "Aslı ile aynıdır" yazılır.
- c) Örneğin sağ altına "Aslının aynıdır" yazılır ve mühürlenir.
- d) Örneğin uygun bir yerine "Aslının aynıdır" yazılarak imzalanır ve mühürlenir.

20) Aşağıdakilerden hangisi resmî yazılarda kullanan gizlilik derecelerinden değildir?

- a) Çok gizli
- b) Gizli
- c) Hizmete özel
- d) Kişiyeye özel

21) Aşağıdakilerden hangisi yanlıştır?

- a) Resmi yazı, Türk Dil Kurumu tarafından hazırlanan İmla Kılavuzu ile Türkçe Sözlük esas alınarak dilbilgisi kurallarına göre yazılan Türkçe ile yazılır.
- b) Resmi yazının paragraf başlarına yazı alanınının 1.25 cm içerisinden başlanır.
- c) Alt makama yazılan resmi yazılar "Arz ve rica ederim." biçiminde bitirilir.
- d) Resmi yazı metninde yer alan kelime aralarında ve nokta, virgül, soru işareti gibi yazı unsurlarının arasında bir vuruş boşluk bırakılır.

22) Aşağıdakilerden hangisi doğrudur?

- a) Resmi yazı metnine, "ilgi"nin son satırından itibaren üç aralık bırakılarak başlanır.
- b) Resmi yazı metinlerinde zorunlu olmadıkça yabancı kelimelere yer verilmez ve gereksiz tekrarlardan kaçınılır.

- c) Resmi yazının paragraf başlarına yazı alanının 2.25 cm. içerisinde başlanır.
- d) Resmi yazı metni içinde geçen sayıları rakamla yazmak zorunludur.

23) Aşağıdakilerden hangisi doğrudur?

- a) Resmi yazının iki yetkili tarafından imzalanması durumunda üst makam sahibinin adı, soyadı, unvanı ve imzası sağda yer alır.
- b) Resmi yazının iki yetkili tarafından imzalanması durumunda üst makam sahibinin adı, soyadı, unvanı ve imzası solda yer alır.
- c) Resmi yazının iki yetkili tarafından imzalanması durumunda üst makam sahibinin adı, soyadı, unvanı ve imzası altta yer alır.
- d) Resmi yazının iki yetkili tarafından imzalanması durumunda üst makam sahibinin adı, soyadı, unvanı ve imzası üstte yer alır.

24) “Kurum ve kuruluşlarda teşekkür eden her türlü belgenin kaydedilmesi, işleme alınması ve işi bitince gerektiğinde tekrar başvurmak üzere belli bir düzen içinde saklanması işlemine ... denir.”

Bu cümlede boş bırakılan yere aşağıdaki ifadelerden hangisi gelmelidir?

- a) Dosya
- b) Dosyalama
- c) Dosya Planı
- d) Dosya Yönergesi

25) Personel özlük bilgilerinin dosyalanmasında aşağıdaki dosya tasnif sistemlerinden hangisi kullanılır?

- a) Alfabetik dosyalama
- b) Kronolojik dosyalama

- c) Numaralı dosyalama
- d) Karma dosyalama

26) Sayı: B.02.0.AR.V.11 - 622.01 -03473
 A B C

Standart Dosya Planına göre hazırlanmış resmi bir yazının "SAYI" bölümünde yukarıda "B" olarak adlandırılmış rakam grubu aşağıdakilerden hangisini ifade eder?

- a) Haberleşme kodu
- b) Dosya numarası
- c) Evrak kayıt numarası
- d) Posta kodu

27) **Standart Dosya Planına göre, dosya numarası ile ilgili aşağıda yer alan bilgilerden hangisi yanlıştır?**

- a) Bir yazıya birden fazla dosya numarası verilebileceği durumlarda, konuya en yakın numara, dosya numarası olacaktır.
- b) Aynı konuyu içeren yazılar, aynı dosya numarası ile açılacak dosyalarda toplanacaktır.
- c) Birimler aynı konudaki yazılar için farklı dosya numaraları kullanmayacaklardır.
- d) Bir işlemle ilgili yazılar, işlem sonuçlandırılıncaya kadar "imzadaki yazılar" adı altında açılacak dosyada biriktirilmelidir.

28) **Hangi dosyalama sisteminde belgenin tarihi dikkate alınarak dosyalama yapılır ve dosyalar tarih sırasına göre arşive yerleştirilir?**

- a) Numaralı dosyalama sistemi
- b) Ondalık dosyalama sistemi
- c) Alfabetik dosyalama sistemi
- d) Kronolojik dosyalama sistemi

- 29) “Kurumların teşkilat kanunlarında ‘anahizmet birimi’ olarak adlandırılan birimlere ait faaliyetler ve bu faaliyetlerle ilgili açılması gereken dosyalar birimlerin adı veya ana faaliyet adı zikredilmek suretiyle ... numaralandırılmıştır.”

Bu cümlede boş bırakılan yere aşağıdaki ifadelerden hangisi gelmelidir?

- a) 200-399 sayısal aralığında
- b) 000-099 sayısal aralığında
- c) 100-599 sayısal aralığında
- d) 600-999 sayısal aralığında

- 30) “Konu esasına göre dosyalama sisteminde, ana konular konunun ilk yada ilk iki harfi ile, alt ve tek konular ... gösterilir.”

Yukarıdaki cümlede boş bırakılan yere aşağıdakilerden hangisi gelmelidir?

- a) Rakamla
- b) Küçük harfle
- c) Roma rakamı ile
- d) Hiçbiri

- 31) Tarih esasına göre kullanma özelliği bulunan dosyalar için en uygun dosyalama sistemi aşağıdakilerden hangisidir?

- a) Konu esasına göre dosyalama sistemi
- b) Numaralı dosyalama sistemi
- c) Coğrafi esasa göre dosyalama sistemi
- d) Kronolojik dosyalama sistemi

- 32) Personel dosyaları, hasta dosyaları, emekli sicil dosyaları için en uygun dosyalama sistemi aşağıdakilerden hangisidir?**
- a) Ondalık dosyalama sistemi
 - b) Coğrafi esasa göre dosyalama sistemi
 - c) Kronolojik dosyalama sistemi
 - d) Numaralı dosyalama sistemi
- 33) Ondalık dosyalama sisteminde sıfır rakamı aşağıda yer alan hangi konulara ayrılır?**
- a) Genel konulara
 - b) Ana konulara
 - c) Alt konulara
 - d) Tek konulara
- 34) Dosyaların, birim ve kurum arşivlerinde saklanması, düzenlenmesi, devri vb. arşiv işlemleri hangi hükümlere göre gerçekleştirilir?**
- a) Kurumun arşiv yönetmeliği hükümlerine göre
 - b) Kurumun iç genelgesi hükümlerine göre
 - c) Devlet Arşiv Hizmetleri Hakkında Yönetmelik hükümlerine göre
 - d) İlgili birimce tespit edilecek kurallara göre
- 35) Alfabetik dosyalama sistemi için aşağıda belirtilen ifadelerden hangisi doğrudur?**
- a) Aranılan belgeyi direkt ve kolayca bulmak mümkündür.
 - b) Yanlış dosyalama ve hata yapılma olasılığı en az düzeydedir.
 - c) Sistem son derece basit ve güvenilirdir.
 - d) Hepsi

36) Aşağıdakilerden hangisi “dosyalama yönetimi”ne geçilmemesinin sakıncalarındandır?

- a) Bilgiye ulaşımın kolaylığı kurumun faaliyetlerini olumlu yönde etkileyecektir.**
- b) Geriye dönük bilgi ve belge kayıpları, alınması gereken kararların doğru ve isabetli bir şekilde alınmasını engeller.**
- c) Gerek birim, gerekse kurum (merkez) arşivlerinde dosyalar rahatlıkla düzenlenecektir.**
- d) İdarenin bilgi ve belge talebi personeli gereksiz telaş ve paniğe sevk etmeyecektir.**

**DEVLET MALINI KORUMA ve TASARRUF TEDBİRLERİ
SORULARI
(ORTAÖĞRETİM)**

- 1) Para ve kıymetli kâğıt gibi iktisadi değerler ne çeşit devlet mallarıdır?
- a) Devletin özel malları
 - b) Orta mallar
 - c) Sahipsiz mallar
 - d) Hizmet malları
- 2) Bir taşının, devletin taşınır malı sayılmasının ölçütü nedir?
- a) Devletin taşınır malı olması
 - b) Taşının devlete veya diğer kamu kurum ve kuruluşlarından birine ait olması
 - c) Taşının hizmet malı olması
 - d) Devlete ait taşından ücretsiz yararlanılması
- 3) Bir kamu hizmetine o hizmetin ayrılmaz bir parçasını oluşturacak şekilde bağlanmış olan taşınmazlara ne denir?
- a) Sahipsiz mallar
 - b) Hizmet malları
 - c) Ortak mallar
 - d) Orta mallar
- 4) Aşağıdakilerden hangisi kamu mallarının özelliklerinden değildir?
- a) Kamu malları özel mülkiyete konu olamaz.
 - b) Kamu malları ayrıcalıklı korumaya tabi değildir.

- c) Kamu malları kamulaştırılmazlar.
d) Kamu mallarından yararlanma genel olarak ücretsizdir.
- 5) **Aşağıdaki ifadelerden hangisi yanlıştır?**
- a) Devletin taşınır malları vardır.
b) Sahipsiz mallar kamu mallarındandır.
c) Kamu malları ayrıcalıklı korumaya tabidir.
d) Devletin özel malları yoktur.
- 6) **Devlet mallarının yargısal korunması amacıyla aşağıdaki davalardan hangisi açılabilir?**
- a) Elatmanın önlenmesi davası
b) Zarar ve ziyan için tazminat davası
c) Yapı ve tesisler için yıkma veya sökme davası
d) Hepsi
- 7) **Aşağıdakilerden hangisi devletin taşınır malları için doğrudur?**
- a) Taşınır mal teslim edilen görevliler, taşınırın korunmasından ve verilen zarardan sorumludurlar.
b) Devletin taşınır malları için haczedilmezlik ilkesi geçerli değildir.
c) Devletin taşınır malları sadece yönetsel koruma ile korunabilir.
d) Devletin taşınır mallarının zilyetliği, onu kullanan görevliye aittir.
- 8) **Tasarruf genelgeleri için aşağıdakilerden hangisi doğrudur?**
- a) Tasarruf genelgeleri bağlayıcı olmayan bir işlemdir.
b) Tasarruf genelgeleri yargısal bir işlemdir.

- c) Tasarruf genelgeleri düzenleyici bir işlemdir.
d) Tasarruf genelgeleri sınırlandırıcı mahiyette değildir.

9) **“İşe yeni giren personelin iş ortamına ve düzenine süratle uyum sağlayarak verimli olabilmesi için ... hazırlanmalı veya rehber kişiler görevlendirilmelidir.”**

Yukarıdaki cümlede boş bırakılan yere aşağıdakilerden hangisi gelmelidir?

- a) bir iletişim programı
b) halkla ilişkiler programı
c) bir adaptasyon programı
d) bir verimlilik ve tutumluluk programı

10) **“Kurumda personel fazlası olsa dahi, her memura ... mesai saatleri içinde hiç kimsenin boş kalmasına izin verilmemelidir.”**

Yukarıdaki cümlede boş bırakılan yere aşağıdakilerden hangisi gelmelidir?

- a) çalışma şevk ve isteği verilmeli
b) mutlaka iş verilmeli
c) dinlenme imkânı verilmeli
d) daha fazla ücret verilmeli

11) **Aşağıdakilerden hangisi kaynak kullanımında uygulanacak tasarruf tedbirlerinden değildir?**

- a) Tahsis edilen ödenekler tahsis amacı dışında kullanılmamalıdır.
b) Ödeneklerin gereksiz tüketilmesi önlenmelidir.
c) Tahsis edilen ödeneklerden kullanılmayanların ilgili mali yıl içinde harcanılması yolu aranmalıdır.
d) Kamu kaynaklarının israf edilmeden, en verimli şekilde kullanılması esas olmalıdır.

12) **Aşağıdakilerden hangisi işgücü tasarrufu konusunda alınabilecek önlemlerdendir?**

a) Hizmet içi eğitim veya sair nedenlerle düzenlenen toplantı ve seminerlerin, geçici görev yolluğu, eğitici personel ücreti gibi ek maliyet artışlarına yol açmadan gerçekleştirilmesi yolları aranmalıdır.

b) Ulaştırma hizmetlerinde merkezi kontrol sağlanmalıdır.

c) Çalışma saatlerinden sonra, unutulmuş veya açık bırakılan lambaların kontrol edilerek söndürülmesi hususunda nöbetçi personel sorumlu kılınmalı ve takibi yapılmalıdır.

d) İşe yeni giren personelin iş ortamına ve düzenine süratle uyum sağlayarak verimli olabilmesi için bir adaptasyon programı hazırlanmalı veya rehber kişiler görevlendirilmelidir.

13) **“İşyerlerinde elektrik sobası, elektrik ocağı ve ... kullanılmamalıdır.”**

Yukarıdaki cümlede boş bırakılan yere aşağıdakilerden hangisi gelmelidir?

a) kömür sobası

b) elektrikli ısıtma cihazları

c) doğalgazlı ısıtıcılar

d) mazotlu ısıtıcılar

14) **“Asansörler zorunlu olmadıkça ... kadar kullanılmamalıdır.”**

Yukarıdaki cümlede boş bırakılan yere aşağıdakilerden hangisi gelmelidir?

a) 3'üncü kata

b) 2'nci kata

- c) 4'üncü kata
- d) 5'inci kata

15) Aşağıdakilerden hangisi haberleşme ve elektronik sistemlerine ilişkin tasarruf tedbirlerindendir?

- a) İnternet bağlantısı bulunan ve Resmi Gazete'ye internet üzerinden ulaşabilen kuruluşlar, Resmi Gazete abone sayısını azaltma imkânlarını değerlendirmelidir.
- b) Fotokopi makinelerinin ve kâğıtlarının özel amaçlı kullanımı engellenmelidir.
- c) Kurumlarda çalışan personel için uygun yerlerde, yeterli miktarda ankesörlü telefon bulundurulmalı ve personelin özel görüşmelerini bu telefonlarla yapması sağlanmalıdır.
- d) Hiçbiri.

16) “Fax cihazları fotokopi amacıyla ya da ... için kullanılmamalıdır.”

Yukarıdaki cümleden boş bırakılan yere aşağıdakilerden hangisi gelmelidir?

- a) resmi işler
- b) kurumun amaçları
- c) diğer kurumların işleri
- d) özel amaçlar

17) “İhtiyaç fazlası personelin ... yolları aranmalıdır.”

Yukarıdaki cümleden boş bırakılan yere aşağıdakilerden hangisi gelmelidir?

- a) emekli edilmesi
- b) işine son verilmesi
- c) kurumun diğer birimlerine kaydırılması
- d) diğer kurumlara atanması

18) Aşağıdakilerden hangisi tasarruf genelgelerinin fonksiyonlarındandır?

- a) Bazı giderlerin disipline edilmesi
- b) Muhtelif ödeneklerden tasarruf sağlanması
- c) Kurumlar üzerinde caydırıcı etkide bulunması
- d) Hepsisi

19) I- Kamu gelir ve giderlerinin gerçekçi bir şekilde tahmin edilememesi

II- Müeyyideden yoksun vicdani bir “zarardan sorumluluk” anlayışının var olması

III- Analitik bütçe sisteminin uygulanması

Yukarıda yer verilen ifadelerden hangisi ya da hangileri, tasarruf tedbirleri genelgelerinin uygulanma nedenleri arasında yer almaz?

- a) Yalnız III
- b) I, II
- c) I, III
- d) Yalnız I

20) Aşağıdakilerden hangisi araç kullanımına ilişkin tasarruf tedbirlerinden değildir?

- a) 12 kilometreden yakın yerler için resmi araçlar kullanılmamalıdır.
- b) Hizmet araçları için en uygun güzergâh seçilmelidir.
- c) Resmi araçların özel amaçlarla kullanımı önlenmelidir.
- d) Taşıtların daha az yakıt tüketerek kullanılmaları konusunda araç sürücülerine gerekli teknik bilgiler verilmelidir.

HALKLA İLİŞKİLER SORULARI (ORTAÖĞRETİM)

- 1) **Aşağıdakilerden hangisi halkla ilişkilerin amaçları arasındadır?**
- a) Halkın, bir mal almasını sağlama
 - b) Halkın, yönetimin her yaptığını desteklemesi
 - c) Panik yaratmamak için kimi bilgilerin aktarılmaması
 - d) Yönetimin halkla ilişkilerinin düzenli, karşılıklı güvene dayalı hâle getirilmesi
- 2) **Aşağıdakilerden hangisi halkla ilişkileri tanımlar?**
- a) Halkla ilişkiler iki yönlü iletişime dayalıdır.
 - b) Halkla ilişkiler basınla ilişkileri anlatır.
 - c) Halkla ilişkiler sadece bir yetenek işidir.
 - d) Halkla ilişkiler bilimsel bir nitelik taşımaz.
- 3) **Çalışanların hangi özelliği günlük ilişkilerde halkla ilişkiler açısından anlamlı değildir?**
- a) Vatandaşlar arasında ayırım yapmama
 - b) İşini iyi bilme
 - c) Temiz, tertipli olma
 - d) Yükseköğrenim diplomasına sahip olma
- 4) **Aşağıdakilerden hangisi halkla ilişkilerin sürekli ve düzenli olması açısından anlamlıdır?**
- a) Vatandaşların başvuruları için belli saatler ayırmak, işlerin düzenli yürümesini sağlar.
 - b) Vatandaşların kamu kurum ve kuruluşlarına her an başvurması, işlerin aksamasına neden olur.

- c) Kamu görevlilerinin halka karşı daima mesafeli, uzak olması, gerekli düzeni sağlar.
- d) Çalışanların işlerini yapışları, iş sahiplerine davranışı, halkla ilişkiler açısından önemlidir.

5) Aşağıdaki anlatımlardan hangisi yanlıştır?

- a) Yönetimin halkla ilişkilere bakış açısı, halkla ilişkilerin başarısı açısından önemlidir.
- b) Başarılı bir uygulama için basınla iyi ilişki kurulması yeterlidir.
- c) Halkla ilişkilerin yönetim işlevi oluşu, kuruluş ile halkla ilişkileri bütünleştirme açısından önemlidir.
- d) Halkla ilişkiler süreci, iç içe geçen ve birbirini etkileyen aşamaları içerir.

6) Aşağıdaki görüşlerden hangisi doğrudur?

- a) Kuruluşun hatalı olduğunu kabul etmesi halkla ilişkilerde önemli bir adımdır.
- b) Kuruluşun hatalı olduğunu kabul etmesi halkla ilişkiler açısından sakıncalıdır.
- c) Halkla ilişkiler ancak bir krizin çözümünde gereklidir.
- d) Kuruluşun geleceği açısından önemli sorunlarla ilgili bilgi verilmemesi doğru olur.

7) Aşağıdaki nitelermelerden hangisi belirtilen aracın özellikleri ve amacı ile uyuşmaz?

- a) Sergiler, tanıtma ve ilgi çekme aracıdır.
- b) Eğitim, tanıtım ve ilgi çekme aracıdır.
- c) El ilanları, sınırlı sayıda insana ulaşmayı sağlar.
- d) Yıllık, kurum çalışmalarını yansıtır.

8) Her iletişim şemasında kaç temel öge bulunur?

- a) 5
- b) 4

- c) 3
- d) 2

9) Bilimsel arařtırmalar – arařtırmanın amacı dıřında-yönelindikleri amaç, başka deyiřle neyi çözümlemeye yatkın oldukları aısından kaa ayrılır?

- a) 2
- b) 3
- c) 4
- d) 5

10) Halkla iliřkilerde mutlaka uyulması gereken ka ilke vardır?

- a) 2
- b) 3
- c) 4
- d) 5

11) Ařağıdakilerden hangisi halkla iliřkilerde mutlaka uyulması gereken ilkelere değıldir?

- a) Dürürlük
- b) Tekrarlama
- c) Büte
- d) Belirsizlik

12) Ařağıdakilerden hangisinde ‘‘Halkla İliřkiler Süreci’’ doėru olarak verilmiřtir?

- a) Arařtırma, İletiřim, Deėerlendirme, Planlama
- b) Planlama, Arařtırma, İletiřim, Deėerlendirme
- c) Deėerlendirme, Arařtırma, Planlama, İletiřim
- d) Arařtırma, Planlama, İletiřim, Deėerlendirme

- 13) Dikkatin belli konulara çekilmesine yönelik bir etkileme aracı aşağıdakilerden hangisinin tanımıdır?
- a) Halkla ilişkiler
 - b) Reklam
 - c) Propaganda
 - d) Halk
- 14) "Anlam" açısından halkla ilişkiler kaç grupta toplanır?
- a) 1
 - b) 2
 - c) 3
 - d) 4
- 15) Halkla ilişkilerin amaçlarına ulaşmak için izlenecek yolu aşağıdakilerden hangisi vermiştir?
- a) Edward L Bernays
 - b) Public Relations News
 - c) Robinson
 - d) Hiçbiri
- 16) Kuruluşun amaçlarını ilgili olduğu topluluğun amaç, çıkar ve gereksinmesi ile bütünleştirmesi, halkla ilişkilerin hangi yönünü tanımlamaktadır?
- a) Kavramsal yön
 - b) Amaçsal yön
 - c) Çevresel yön
 - d) İşlevsel yön
- 17) Aşağıdakilerden hangisi halkla ilişkilerin amaçları arasında sayılmaz?
- a) Hizmetlerin verimliliğini artırma
 - b) Halk ile yönetim arasında iş birliği sağlama

- c) Halkın yönetime güvenmesini sağlama
- d) Halkın yönetimi eleştirmemesini sağlama

18) Aşağıdakilerden hangisi halkla ilişkiler sürecinin aşamaları arasında değildir?

- a) Araştırma
- b) Politika
- c) Planlama
- d) Değerlendirme

19) Aşağıdakilerden hangisi halkla ilişkilerin işlevleri arasında değildir?

- a) Üst kademeden diğer kademelere iletişimin akışı
- b) Çeşitli birimler arasında iletişimin kolaylaşması
- c) Halka düzenli, sürekli bilgi verilmesi
- d) Kuruluşla ilgili bilgilerin halka aktarılmaması

20) Halkla ilişkilerin anlamı aşağıdakilerden hangisinde doğru olarak verilmiştir?

- a) Durum saptama, değerlendirme, yönelme
- b) Dürüstlük, inandırıcılık, tekrarlama
- c) Değerlendirme, araştırma, planlama
- d) Karlılık, verimlilik, demokratiklik

21) “Bütün halkla ilişkiler faaliyetleri, çalışmanın genişlik ve yoğunluğuna göre bir harcamayı gerektirir.”

Yukarıdaki cümle, halkla ilişkilerde hangi temel ilkeyi tanımlamaktadır?

- a) Bütçe
- b) Dürüstlük
- c) İnanıcılık
- d) Tekrarlama

- 22) İleriye yönelik sorunların neler olabileceğinin önceden saptanıp, çözüm yollarının aranarak sorunların krize dönüşmesini engellemeyi amaçlayan halkla ilişkiler planlarına ne ad verilir?
- Onarıcı planlar
 - Önleyici planlar
 - Uygulama planları
 - Hiçbiri
- 23) Aşağıdaki anlatımlarda yer alan işlemlerden hangisi halkla ilişkiler açısından belirleyici değildir?
- Çeşitli birimlerin ne iş yaptığını bilme
 - Çeşitli birimlerden bilgi alabilme
 - Kuruluşa gelenlerden kimlik alma
 - İşlerin hızlı yapılması
- 24) Aşağıdakilerden hangisi gündelik ilişkilerde “iyi insan ilişkisi” açısından gereksizdir?
- Çalışanların kuruluşun amaçlarını bilmesi
 - Çalışanlar arasında karşılıklı konuşma
 - Çalışanların kuralları iş sahibinin durumuna uygun uygulaması
 - Çalışanlar ile iş sahipleri arasında karşılıklı konuşma
- 25) Bir kuruluşta aşağıdakilerden hangisi halkla ilişkiler açısından önemli değildir?
- Dekorasyon
 - Şikâyetler
 - Sosyal etkinlikler
 - Basınla ilişkiler

- 26) Aşağıdakilerden hangisi halkla ilişkilerden tekrarlama açısından istenmeyen sonuç sayılır?
- a) Anımsama
 - b) Fark etme
 - c) Bıkma
 - d) Kavrama
- 27) Aşağıdakilerden hangisi, sosyal ve kültürel etkinlikler arasında yer almaz?
- a) Yarışmalar
 - b) Eğitim
 - c) Gazeteler
 - d) Geziler
- 28) Sergiler, hangi tür halkla ilişkiler araçlarındandır?
- a) İşitsel
 - b) Yayım ve gör-ışit
 - c) Yazılı ve basılı
 - d) Hiçbiri

GİZLİLİK ve GİZLİLİĞİN ÖNEMİ SORULARI (ORTAÖĞRETİM)

- 1) Kamu kurum ve kuruluşlarının güvenliğini sağlamak, yürütülen işlemlerin ve muhafaza edilen her türlü gizlilik dereceli bilgi, belge, evrak, doküman ve malzemelerin, düşman veya yetkili ve ilgili olmayan kişiler tarafından öğrenilmesine veya elde edilmesine engel olmak aşağıdakilerden hangisinin amacıdır?
- a) Casusluk-hırsızlık
 - b) Bilgi, evrak güvenliği
 - c) Gizlilik
 - d) Doküman ve malzeme güvenliği
- 2) Aşağıdaki seçeneklerden hangisi, gizlilik dereceli yazı, doküman ve malzemelerdir?
- a) Tercüme, basılı kâğıtlar
 - b) Telefon, telsiz-telefon görüşmeleri
 - c) Fotoğraf filmleri ve mikrofilmler
 - d) Hepsi
- 3) Aşağıdakilerden hangisi, gizlilik dereceli ve kontrollü evraka yapılacak işlemler ve uygulanacak esaslardan değildir?
- a) Bütün gizlilik dereceleri büyük harflerle yazılır.
 - b) Evrak ve belgeler, taşıdığı gizlilik derecesine göre işleme tabi tutulur.
 - c) Daimî giriş kartları düzenlenir.
 - d) Evrak, gizlilik dereceleri göz önüne alınarak, usulüne göre imha edilir.

4) PTT ile gönderilmesi zorunlu olan “Çok Gizli” evrak ne şekilde gönderilmelidir?

- a) “Çok gizli” gizlilik dereceli güvenlik belgesi olan özel kurye ile
- b) Torba veya çanta gibi kilitli muhafaza içinde
- c) Taahütlü olarak
- d) Yazı uygun şekilde kripto edilerek (şifrelenerek)

5) Aşağıdakilerden hangisi “Haberleşme Maddi Güvenlik Tertip ve Tedbirleri”nden değildir?

- a) Emin yerde bulundurma
- b) Kontrol ve depolama
- c) İmha yolu ile koruma
- d) İç içe zarflama

6) “Gizli dereceli evrak ... muhafaza edilir.”

Bu cümlede, boş bırakılan yere aşağıdakilerden hangisi gelmelidir?

- a) çelik dolaplarda
- b) dosya içinde
- c) uygun yerde
- d) çekmecelerde

7) Kontrolsüz evrak hangi gizlilik derecesini haizdir?

- a) Gizli
- b) Gizli ve özel
- c) Çok gizli
- d) Kozmik

8) Kontrollü evrakın gizlilik derecesi aşağıdakilerden hangisidir?

- a) Gizli
- b) Özel

- c) Çok gizli
- d) Gizli ve özel

9) **“Yetkili bulunmayan kişilerce hakkında bilgi sahibi olunması halinde, Devletin güvenliği, milli varlığı, bütünlüğü, anayasal düzeni ve dış ilişkilerini tehlikeye düşürebilecek her türlü bilgi ve belgelere ... denir.”**

Bu cümlede, boş bırakılan yere aşağıdakilerden hangisi gelmelidir?

- a) Gizli
- b) Ulusal bilgi
- c) Devlet sırrı
- d) Kripto

10) **Aşağıdakilerden hangisinde “Özel” gizlilik derecesi doğru olarak tanımlanmıştır?**

- a) İçerdiği konular itibarıyla, gizlilik dereceli bilgi taşımayan, ancak Devlet hizmeti ile ilgili bilgi, belge, evrak, mesaj ve dokümanlara verilen gizlilik derecesidir.
- b) Kapsadığı bilgi itibarıyla çok gizli, gizli veya özel gizlilik dereceleri ile korunması gerekmeyen fakat bilmesi gerekenlerden başkası tarafından bilinmesi istenmeyen mesaj, rapor, doküman, araç, gereç, tesis ve yerler için kullanılır.
- c) İzinsiz açıklandığı takdirde, Devletin menfaat ve prestijini haleldar edecek veya yabancı bir devlete faydalar sağlayacak nitelikte olan mesaj, rapor, doküman, araç, gereç, tesis ve yerler için kullanılır.
- d) Bilmesi gerekenlerin dışında diğer kişilerin bilmelerinin istenmediği ve izinsiz açıklandığı takdirde Devletin güvenliğine, ulusal varlık ve bütünlüğe, iç ve dış menfaatlerimize hayati bakımdan son derece büyük zararlar verecek, yabancı bir devlete faydalar sağlayacak ve güvenlik bakımından olağanüstü önemi haiz mesaj, rapor, doküman, araç, gereç, tesis ve yerler için kullanılır.

11) Aşağıdakilerden hangisi bir gizlilik derecesi değildir?

- a) Kripto
- b) Gizli
- c) Çok gizli
- d) Kişiyeye özel

12) Aşağıdakilerden hangisi gizlilik dereceli evraklara yapılacak işlemlerde dikkat edilmesi gereken hususlardan değildir?

- a) Bütün gizlilik dereceleri büyük harflerle yazılır.
- b) Her sayfaya aynı gizlilik dereceleri yazılır ve damgalanır.
- c) Ekler de aynı gizlilik derecesini taşır
- d) Gizlilik dereceli evrak, kâğıt sepetine bütün olarak atılır.

13) Aşağıdakilerden hangisi gizlilik dereceli evrakların muhafazası ve gönderilmesine ilişkin yanlış bir bilgidir?

- a) Çok gizli evraklar, çok gizli bürolar arasında iç içe üç zarf kullanılarak gönderilir.
- b) Gerek mahfuz oda, gerekse dolap ve masaların, üç kombineli kilitle donatılmış olması şarttır.
- c) Çok gizli evraklar, torba veya çanta gibi kilitli muhafaza içinde ve "Çok Gizli" gizlilik dereceli güvenlik belgesi olan özel kurye ile gönderilir
- d) Çok gizli evraklar, mahfuz odalar, kasa, çelik masa veya diğer tipte çelik dolaplar içinde muhafaza edilirler.

14) Aşağıdakilerden hangisi telefonla yapılacak konuşmalarda dikkat edilmesi gereken hususlardan değildir?

- a) Çok gizli ve gizli, gizlilik dereceli konular, telefonla konuşulmaz.

- b) Gizlilik dereceli her konuda, hariçten telefonla sorulan sorulara cevap verilmez ve soran şahsın, hüviyetinin tespitine çalışılır.
- c) Gizli konuların telefonla konuşulması gerektiğinde şifreli bir dil kullanılmalıdır.
- d) Kullanılan telefonların üzerinde ve masalarda gerekli güvenlik ikazları bulunmalıdır.

15) **“Evrak ve belgeler ... işleme tabi tutulurlar.”**

Bu cümlede, boş bırakılan yere aşağıdakilerden hangisi gelmelidir?

- a) önemine göre
- b) taşıdığı gizlilik derecesine göre
- c) ait olduğu birime göre
- d) gönderildiği makama göre

16) **“Ulusal güvenliği ilgilendiren ulusal bilginin, özellikle haberleşme kanallarından gönderilmesi sırasında yetkisiz kişiler tarafından elde edilmesine ve içeriğinin açığa çıkarılmasına ve diğer her türlü müdahaleye karşı alınan tüm tedbirleri ifade eder.”**

Yukarıda yer verilen ifade aşağıdakilerden hangisinin tanımıdır?

- a) Devlet sırrı
- b) Ulusal bilgi
- c) Haberleşme güvenliği
- d) Fiziki güvenlik

17) **Aşağıdakilerden hangisi “kripto”nun tanımıdır?**

- a) Ulusal güvenliği ilgilendiren ulusal bilginin, özellikle haberleşme kanallarından gönderilmesi sırasında yetkisiz kişiler tarafından elde edilmesine ve içeriğinin açığa çıkarılmasına ve diğer her türlü müdahaleye karşı alınan tüm tedbirleri ifade eder.

b) Gizlilik dereceli bilgi, belge, proje veya malzemeye nüfuz edebilmeyi ve/veya bunların bulunduğu yer ve tesislere giriş iznini sağlayan belgeyi ifade eder.

c) Yetkisiz kimselere açıklanması sakıncalı görülen bilgilerin önem derecesine göre sıralanması ve adlandırılmasını ifade eder.

d) Birbirleri ile haberleşen iki tarafın, haberleşmesi esnasında üçüncü tarafa bilgi sızdırmamak amacıyla ulusal bilginin gizlenmesini sağlayan sistemleri ifade eder.

18) Aşağıdakilerden hangisi kamu kurum ve kuruluşlarında bina girişlerinin güvenliğinin sağlanmasında kullanılır?

- a) Daimî giriş kartları
- b) Geçici giriş kartları
- c) Ziyaretçi giriş kartları
- d) Hepsisi

19) I- Diploma kâğıtları

II- Fotoğraf filmleri

III- Mikrofilmler

IV- Ses bantları

Yukarıdakilerden hangileri gizlilik dereceli yazı, doküman ve malzemelerdendir?

- a) I, II, III, IV
- b) I, III, IV
- c) I, III
- d) I, II

20) **Aşağıdakilerden hangisinde “Hizmete Özel” gizlilik derecesi doğru olarak tanımlanmıştır?**

a) İzinsiz açıklandığı takdirde, Devletin menfaat ve prestijini haleldar edecek veya yabancı bir devlete faydalar sağlayacak nitelikte olan mesaj, rapor, doküman, araç, gereç, tesis ve yerler için kullanılan gizlilik derecesidir.

b) İçerdiği konular itibariyle, gizlilik dereceli bilgi taşımayan, ancak Devlet hizmeti ile ilgili bilgi, belge, evrak, mesaj ve dokümanlara verilen gizlilik derecesidir.

c) İçerdiği bilgi itibarıyla çok gizli, gizli veya özel gizlilik dereceleri ile korunması gerekmeyen fakat bilmesi gerekenlerden başkası tarafından bilinmesi istenmeyen mesaj, rapor, doküman, araç, gereç, tesis ve yerler için kullanılır.

d) Hiçbiri

21) **“Kontrollü evrak ve belgeler, izinsiz olarak ... ve fotokopileri çıkarılamaz.”**

Bu cümlede, boş bırakılan yere aşağıdakilerden hangisi gelmelidir?

a) tercüme, teksir edilemez

b) zarflanamaz

c) saklanamaz

d) bulundurulamaz

22) **“Kamu kurum ve kuruluşları tarafından askeri, istihbari, dış ilişkiler, teknolojik, bilimsel, ticari ve diğer alanlarda üretilen ve üreten kurum ve kuruluş tarafından, çok gizli, gizli, özel, hizmete özel ve tasnif dışı gizlilik dereceli olarak tasnif edilen bilgidir.”**

Yukarıda yer verilen ifade, aşağıdakilerden hangisinin tanımıdır?

a) Haberleşme güvenliği

- b) Teknik güvenlik
- c) Personel güvenliği
- d) Ulusal bilgi

23) Aşağıdakilerden hangisinde “personel güvenirligi” doğru olarak tanımlanmıştır?

- a) Ulusal güvenliği ilgilendiren ulusal bilgiye yalnızca yetki verilen kişilerin, bilmeleri gerektiği oranda erişebilmeleri için alınan tüm tedbirleri ifade eder.
- b) Yurtiçinde ve yurtdışında personel, araç, donanım ve binalarda dinleme ve gözetleme amacıyla yapılan teknik yerleşmelere karşı alınan tüm güvenlik tedbirleri ifade eder.
- c) Ulusal güvenliği ilgilendiren ulusal bilgiyi ihtiva eden ya da bu bilgiye işlem yapan cihaz, malzeme ve tesisi, yetkisiz kişilerin erişimine karşı korumak üzere alınan fiziksel tedbirleri ifade eder.
- d) İşe alınacak personel hakkında gerekli güvenlik soruşturma ve araştırmasının yapılmasını ifade eder.

24) Aşağıdakilerden hangisi senetle el değiştirecek kontrolsüz evraklardır?

- a) Çok gizli gizlilik derecesine sahip evraklar
- b) Gizli gizlilik derecesine sahip evraklar
- c) Gizli ve özel gizlilik derecesine sahip evraklar
- d) Çok gizli ve özel gizlilik derecesine sahip evraklar

MİLLÎ GÜVENLİK BİLGİLERİ SORULARI (ORTAÖĞRETİM)

- 1) Devletin anayasal düzeninin, milli varlığının, bütünlüğünün, milletlerarası alanda siyasi, sosyal, kültürel ve ekonomik dâhil bütün menfaatlerinin ve ahdi hukukunun her türlü dış ve iç tehditlere karşı korunması ve kollanması, aşağıdakilerden hangisinin tanımıdır?
 - a) Milli güç
 - b) Milli güvenlik
 - c) Seferberlik
 - d) Milli bütünlük
- 2) 1982 Anayasası'nın 117'nci maddesi gereğince milli güvenliğin sağlanmasından TBMM'ye karşı kim sorumludur?
 - a) Milli Güvenlik Kurulu
 - b) Genelkurmay başkanı
 - c) Bakanlar Kurulu
 - d) Cumhurbaşkanı
- 3) Milli Güvenlik Kurulu ne kadar sıklıkla toplanır?
 - a) 15 günde bir
 - b) Ayda bir
 - c) Gerektiğinde
 - d) İki ayda bir
- 4) Milli Güvenlik Kurulunun gündemi, aşağıdaki makamlardan hangisi tarafından belirlenir?
 - a) Cumhurbaşkanı
 - b) Başbakan
 - c) Genelkurmay başkanı
 - d) Dışişleri Bakanı

- 5) **Milli Güvenlik Kurulu Genel Sekreterliđi ařađıdaki makamlardan hangisine bađlı bir teřkilattır?**
- a) Milli Güvenlik Kurulu
 - b) Cumhurbaşkanı
 - c) Bařbakan
 - d) Genelkurmay bařkanı
- 6) **Devletin bekası ve milletin refahını sađlamak iin ulařılması ve korunması gereken amalar, ařađdaki kavramlardan hangisinin tanımıdır?**
- a) Devletin milli gvenlik siyaseti
 - b) Milli menfaat
 - c) Milli hedef
 - d) Ahdi hukuk
- 7) **Milli Gvenlik Kurulunun Anayasa'da ve 2945 sayılı Kanun'da belirtilen grevleri dikkate alındıđında adı geen Kurulun kararları hangi niteliktedir?**
- a) MGK kararları Bakanlar Kuruluna tavsiye mahiyetindedir.
 - b) MGK kararları bađlayıcı niteliktedir.
 - c) MGK kararları kararname niteliđindedir.
 - d) MGK kararları kanun niteliđindedir.
- 8) **Ařađdakilerden hangisi devletlerin kendi milli gvenlik sistemlerini oluřtururken dikkate aldıkları hususlardan deđildir?**
- a) Cođrafya
 - b) Jeopolitik konum
 - c) Anayasal dzen
 - d) Ekonomik durum

- 9) **Milli Güvenlik Kurulunun yasal dayanağı aşağıdakilerden hangisidir?**
- a) Kanun hükmünde kararname
 - b) Bakanlar Kurulu kararı
 - c) Anayasa'nın 118'inci maddesi ve 2945 sayılı Kanun
 - d) Tüzük
- 10) **İkinci Dünya Savaşı, dünyada güvenlik anlayışı açısından aşağıdaki hangi sonucun ortaya çıkmasına neden olmuştur?**
- a) İkinci Dünya Savaşı'na kadar milli güvenlik, yalnız "milli savunma" olarak düşünülürken, bu savaşla birlikte devletlerin güvenliğinin milli savunmadan daha geniş bir anlam kazandığı anlaşılmıştır.
 - b) Güvenlik, sadece silahlı kuvvetleri ilgilendiren bir alan olarak görülmüş ve devletler, askeri güçlerinin savaş kabiliyetini artırmaya yönelmişlerdir.
 - c) Milli güvenlik kavramı, sadece dış güvenlik ve savunma konularıyla sınırlandırılmıştır.
 - d) Güvenliğin bölünmezliği ve insan güvenliği şeklinde güvenlik parametreleri ortaya çıkmıştır.
- 11) **Ekonomik güç aşağıdakilerden hangisini kapsamaz?**
- a) Yeraltı ve yer üstü kaynakları
 - b) Ulaşım/iletişim alt yapısı
 - c) Ekonomik sistem
 - d) Nüfusun eğitim ve öğretim düzeyi

12) Toplumunu millet yapan birlik ve bütünlük ile bunları sağlayan tarihi birikimleri, halkın morali, eğitim ve kültür düzeyi ile dil, din, gelenek ve görenekleri gibi manevi yapıya ilişkin hususlar milli güç unsurlarından hangisine aittir?

- a) Siyasi güç
- b) Demografik güç
- c) Coğrafi güç
- d) Psiko-sosyal ve kültürel güç

13) Aşağıdakilerden hangisi milli güvenlik kavramının farklı yönlerinden biri değildir?

- a) Siyasi
- b) Ekonomik
- c) Demografik
- d) Hukuki

14) Milli Güvenlik Kurulunun temelini teşkil eden Yüksek Müdafaa Meclisi hangi tarihte kurulmuştur?

- a) 1933
- b) 1949
- c) 1961
- d) 1982

15) Aşağıdakilerden hangisi Türkiye Cumhuriyeti'nin hayati önemi haiz milli değerlerinden değildir?

- a) Anayasal düzen
- b) Millî varlık
- c) Milletlerarası alanda siyasî, sosyal, kültürel ve ekonomik dahil bütün menfaatler
- d) Devletin mali yükümlülüğü

16) Jeopolitik nedir?

- a) Bir ülkenin ihtiyaçlarının coğrafyasına göre planlanmasıdır.
- b) Bir ülkenin ekonomi politikasının coğrafyasına göre planlanmasıdır.
- c) Bir ülkenin milli güvenlik siyasetinin coğrafyasına göre planlanmasıdır.
- d) Bir ülkenin sosyo-kültürel politikasının coğrafyasına göre belirlenmesidir.

17) Jeostrateji nedir?

- a) Stratejinin coğrafyanın isteklerine göre düzenlenmesini sağlayan bilim dalıdır.
- b) Stratejinin ekonominin isteklerine göre düzenlenmesini sağlayan bilim dalıdır.
- c) Stratejinin teknolojinin isteklerine göre düzenlenmesini sağlayan bilim dalıdır.
- d) Stratejinin demografinin isteklerine göre düzenlenmesini sağlayan bilim dalıdır.

18) Türkiye'nin jeopolitik ve jeostratejik konumu itibariyle önemini pekiştiren temel özelliklerinden birisi aşağıdakilerden hangisidir?

- a) Kafkasya ve Orta Asya petrol ve doğal gazının ana güzergâhında bulunmaması
- b) Orta Doğu'nun en önemli su kaynaklarına sahip olması
- c) Orta Doğu'nun önemli bir bölümünü besleyen tarım imkânlarına sahip olması
- d) Bölgesinde çağdaş teknolojik imkânlarla sahip tek ülke olması

19) Coğrafi konum, fiziki coğrafyaya göre bir ülkenin neyini açıklar?

- a) Coğrafi sınırlarını
- b) Jeopolitik konumunu
- c) Siyasi, sosyal, kültürel durumunu
- d) Bulunduğu yeri ve bulunduğu durumu

20) Karadeniz Ekonomik İşbirliği Teşkilatı 1992 yılında hangi ülkenin öncülüğüyle kurulmuştur?

- a) Rusya Federasyonu
- b) Amerika Birleşik Devletleri
- c) Türkiye
- d) Ukrayna

21) Aşağıdaki hallerden hangisi seferberlik ilanını gerektirmez?

- a) Savaşı gerektirecek bir durumun baş göstermesi
- b) Ayaklanma olması ya da vatan veya Cumhuriyet'e karşı kuvvetli ve eylemli bir kalkışmanın olması
- c) Ülkenin ve milletin bölünmezliğini içten ve dıştan tehlikeye düşüren davranışların ortaya çıkması
- d) Komşu ülkelerden Türkiye'ye çok sayıda sığınmacı akını olması

22) İçeriği iç ve dış güvenlik ile savunma konularından oluşan milli güvenlik kavramı, teknik olarak kamu düzeninden farklıdır. Bu bağlamda, aşağıdaki temel düşüncelerden hangisi bu farklılığı desteklememektedir?

a) Kamu düzenini bozan her olgu aynı zamanda milli güvenliği de bozar.

b) Milli güvenlik kavramının, yalnız halkın değil devletin ve anayasal düzenin devamını da sağlayan hukuki, siyasi ve ekonomik yönleri bulunmaktadır.

c) Milli güvenlik, zaman ve yer açısından uzun süreli, devamlı, içten ve dıştan tehlike ve eylemleri içerir.

d) Milli güvenlik, belirli bir bölgeyi ilgilendiren faaliyetlerden ziyade tüm devletin varlığını ve ülkesini ilgilendiren, hatta yalnız belli bir bölgede olsa bile tüm ülkeyi etkileyen ve yerleşik düzeni bozan veya ortadan kaldıran nitelikteki hareketleri kapsayan bir olgudur.

23) Aşağıdakilerden hangisi “bilimsel ve teknolojik güç” ile ilgili olarak doğru ifade edilmemiştir?

a) Bir ülkenin; üretimde kendi teknolojisini kullanıp, kullanmadığı; teknolojik gelişmişliğin genel sanayi ve askeri sanayi sektörlerine yansımaları; teknoloji transferi yapacak kapasiteye sahip olup, olmaması; milli gücün değerlendirilmesi ve oluşumunda önemli faktörler arasında yer alır.

b) Bilimsel ve teknolojik güç; ülkelerin ekonomisine, sosyal yapısına ve askeri gücüne giderek daha çok etkili olmaktadır.

c) Teknolojideki gelişmişlik ve üstünlük, coğrafya ve nüfustan kaynaklanan olumsuzlukların giderilmesinde herhangi bir işleve sahip değildir.

d) Ekonomik güç, uygun siyasi kararlara dayandırılmadığı, dış tehditlere karşı yeterince savunulmadığı ve çağdaş düzeydeki bilimsel ve teknolojik güce sahip olunmadığı takdirde varlığını yitirir.

24) Aşağıdakilerden hangisi uluslararası güvenlik kuruluşları arasında yer almaz?

- a) Birleşmiş Milletler
- b) Dünya Ticaret Örgütü
- c) Kuzey Atlantik İşbirliği Teşkilatı
- d) Avrupa Güvenlik ve İşbirliği Teşkilatı

HABERLEŐME SORULARI (ORTAÖĖRETİM)

- 1) İletiŐim bilimi hangi yzyılda geliŐmiŐtir?
 - a) 17. yzyıl
 - b) 18. yzyıl
 - c) 19. yzyıl
 - d) 20. yzyıl
- 2) Bir g3ndericinin iletiŐimine alıcı tarafından g3sterilen tepki aŐaĖıdakilerden hangisidir?
 - a) Sinyal
 - b) Kanal
 - c) Kod
 - d) Geribildirim
- 3) İnsanların anlamlı mesajları deĖiŐ tokuŐ etmeleri iin sistemle aŐına olmalarına olanak verecek Őekilde d3zenlenmiŐ g3stergeler sistemine ne ad verilir?
 - a) Sinyal
 - b) Kanal
 - c) Kod
 - d) Geribildirim
- 4) AŐaĖıdakilerden hangisi geribildirim 3rneĖidir?
 - a) Ses dalgaları
 - b) Okur mektupları
 - c) Radyo sinyalleri
 - d) İkili kodlar

- 5) **Aşağıdakilerden hangisi “Enformasyon Kuramı”nın bir özelliği değildir?**
- a) İletişimi bir ikna süreci olarak görmesi
 - b) İletişim kanallarının kapasitelerine ilişkin olması
 - c) Çizgisel bir iletişim süreci ortaya koyması
 - d) Doğrusal bir iletişim süreci ortaya koyması
- 6) **Aşağıdakilerden hangisi algıyı belirleyen etmenlerdendir?**
- a) Deneyimler
 - b) Kültürel beklentiler
 - c) Gereksinimler
 - d) Hepsi
- 7) **Aşağıdakilerden hangisi kişiler arası iletişimin özelliği değildir?**
- a) Kendiliğinden ve teklifsiz olarak gerçekleşir.
 - b) Tarafların gönderici ve alıcı rolleri kolayca değişebilir.
 - c) Tek yönlüdür.
 - d) Genellikle iki kişi arasında gerçekleşir.
- 8) **Kendini açmayla ilgili olarak aşağıdaki ifadelerden hangisi doğrudur?**
- a) İnsanlar özellikle yakınlaşmak istedikleri kişilere kendilerini açarlar.
 - b) Kendini açma, insan bir kişiye kendi hakkında bilgiler vermeye başladığı zaman gerçekleşir.
 - c) Kendini açan kişi diğeri karşısında incinebileceği bir duruma düşebilir.
 - d) Hepsi

- 9) **“Jest”in tanımı aşağıdakilerden hangisidir?**
- a) En ilkel iletişim biçimi
 - b) Belli duyguları anlatan yüz ifadeleri
 - c) Görsel bir sinyal gönderen herhangi bir eylem
 - d) Söze dayalı sinyallerin bütünü
- 10) **Toplumsallaşma sürecinin ilk dönemlerinde bireyin içinde bulunduğu gruplara ne ad verilir?**
- a) Doğal grup
 - b) Kazanılmış grup
 - c) İkincil grup
 - d) Referans grubu
- 11) **Doğrulanmayan bilgiye dayalı, kolayca yayılan ama çoğu kez durdurulması çok zor olan mesajlara ne ad verilir?**
- a) Dikey iletişim
 - b) Belirsizlik azaltıcı sinyaller
 - c) Resmi iletişim
 - d) Söylenti
- 12) **Örgütsel iletişimle ilgili olarak aşağıdaki ifadelerden hangisi yanlıştır?**
- a) Bazı örgütler, çalışanlarının seslerini özgürce duyurmalarını isterler.
 - b) Bazı örgütler, çalışanlarının seslerini özgürce duyurmalarını istemezler.
 - c) Örgütlerdeki iletişim, erk yapısına göre biçimlenir.
 - d) Örgütlerdeki iletişim, erk yapısına göre biçimlenmez.
- 13) **Latin alfabesinin temeli, hangi alfabeye dayanmaktadır?**
- a) Mısır alfabesi
 - b) Fenike alfabesi

- c) Sümer alfabesi
- d) Babil alfabesi

14) Haber mektupları hangi yüzyılda ortaya çıkmıştır?

- a) 14. yüzyıl
- b) 15. yüzyıl
- c) 16. yüzyıl
- d) 17. yüzyıl

15) Türkçe olarak yayımlanan ilk gazete aşağıdakilerden hangisidir?

- a) Ceride-i Havadis
- b) Tercüman-ı Ahval
- c) Tasvir-i Efkar
- d) Takvim-i Vekayi

16) Tercüman-ı Ahval hangi yılda yayına başlamıştır?

- a) 1831
- b) 1840
- c) 1860
- d) 1876

17) Deneme yayınlarının ardından sürekli ilk radyo vericisi hangi ülkede kurulmuştur?

- a) ABD
- b) İngiltere
- c) Fransa
- d) Almanya

18) Türkiye'de ilk radyo yayınları hangi kurum tarafından yapılmıştır?

- a) Telsiz Telefon Türk Anonim Şirketi
- b) PTT

- c) Basın-Yayın ve Turizm Genel Müdürlüğü
- d) TRT

19) Radyo ve Televizyonların Kuruluş ve Yayınları Hakkındaki Kanun hangi yılda kabul edilmiştir?

- a) 1980
- b) 1984
- c) 1990
- d) 1994

20) Günümüzde internet olarak bilinen bilgisayar ağı ilk olarak ABD'de hangi kurum tarafından geliştirilmiştir?

- a) Savunma Bakanlığı
- b) Columbia Üniversitesi
- c) Federal İletişim Komisyonu
- d) Microsoft

TÜRKÇE DİL BİLGİSİ KURALLARI SORULARI (ORTAÖĞRETİM)

- 1) **Aşağıdaki cümlelerden hangisinde kesme işaretinin (') kullanılmasından kaynaklanan bir yazım yanlış bulunmaktadır?**
- a) Maliye Bakanlığı'nın çalışmaları devam ediyor.
b) İstanbul'a gidecek misin?
c) Almanya'yı görmek isterdim.
d) Resmî Yazışmalar Yönetmeliği 2 Aralık 2004 tarihinde Resmî Gazete'de yayımlandı
- 2) **Aşağıdaki sözcüklerden hangisi yanlış yazılmıştır?**
- a) Hilekâr
b) İmkân
c) Sukunet
d) Mekân
- 3) **Aşağıdaki cümlelerden hangisinde aynı anlama gelen sözcüklerin kullanılmasından kaynaklanan bir anlatım bozukluğu yoktur?**
- a) Bu konuda pek çok öneri ve teklif var.
b) Örneğin, mesela öğrenciler çok çalışsalar, başarılı olurlardı. Ama çalışmadılar.
c) Globalleşme ve küreselleşme dünyanın yeni yüzünü oluşturuyor.
d) Ahmet Efendi evsiz barksız avare avare sokaklarda yıllarca dolaştı.
- 4) **Aşağıdaki cümlelerin hangisinde ünlem işaretini (!) kullanmak gerekir?**
- a) Ne kadar kaldığımı hatırlamıyorum
b) Ah vatan, ah

- c) Nasıl geldik, bilmiyorum
d) Neden bu soruyu sordun
- 5) **Aşağıdaki birleşik kelimelerden hangisinde satır sonu bölünmesi yanlış yapılmıştır?**
- a) İlk-o-kul
b) Ke-loğ-ıan
c) Keş-fet-mek
d) Al-tı-pat-lar
- 6) **Aşağıdaki cümlelerin hangisinde bir yazım yanlışı yoktur?**
- a) Ali'de eve geldi.
b) Nime'te arkadaşı Ayşe'ye gitti.
c) Portakal'da alacak.
d) Evde oturacak
- 7) **Aşağıdaki cümlelerden hangisinde bir yazım yanlışı yoktur?**
- a) Ayşenin kızı henüz beş yaşında.
b) Türk Hava Kurumuna gittim.
c) Ankaranın kışı çok soğuk oluyor.
d) Türkiyeye bu ilk geliyordu.
- 8) **Aşağıdaki cümlelerden hangisinde bir noktalama hatası vardır?**
- a) Ayhan okula ne zaman gelecek?
b) Ayşe dün pazardan elma armut kaysı ve üzüm aldı.
c) Niçin çocuklara kızılıyorsun?
d) Okuduğum hikâyeler çok güzeldi.

- 9) **Biçim (yapı) ve kaynak (köken) bakımından Türkçenin özelliğini aşağıdaki ifadelerden hangisi göstermektedir?**
- a) Biçim (yapı) olarak "bitişken (eklemeli) diller"den ve kaynak (köken) olarak Ural-Altay dil ailesinin Ural kolundan.
b) Biçim (yapı) olarak "bitişken (eklemeli) diller"den ve kaynak (köken) olarak Ural-Altay dil ailesinin Altay kolundan.
c) Biçim (yapı) olarak "bükümlü diller"den ve kaynak (köken) olarak Ural-Altay dil ailesinin Altay kolundan.
d) Biçim (yapı) olarak "bükümlü diller"den ve kaynak (köken) olarak Ural-Altay dil ailesinin Ural kolundan.
- 10) **Aşağıda verilen sözlerden hangisinin hecelenişinde bir yanlışlık yapılmıştır?**
- a) Ge-le-cek
b) Baş-öğ-ret-men
c) Bir-leş-mek
d) U-zan-mak
- 11) **Aşağıdaki ifadelerden hangisinde virgül kaldırılırsa cümlenin anlamı değişir?**
- a) Bu sabah, okula gitti.
b) Küçük, evin önünde bekliyordu.
c) Şu çiçekleri, suladı.
d) Bu küçük kızı, son görüşümdü.
- 12) **Aşağıdaki cümlelerde altı çizgili kelimelerin hangisinde yazım yanlışı yoktur?**
- a) Çocukca konuştu.
b) Hafifce gülümsedi.
c) Elindeki bastonu sertçe fırlattı.
d) Yavaşca yere çömeldi.

13) Aşağıdaki ifadelerden hangisinde bir yazım yanlışı vardır?

- a) Ahmet'te kitabım kaldı.
- b) Çantamı okulda bıraktım.
- c) 2005'te kardeşim Hasan doğdu.
- d) Saat 3'de matematik dersi başlayacak.

14) Aşağıdaki sözlerin hangisinde düzeltme işaretinin (^) kullanılmasından kaynaklanan yazım yanlışı vardır?

- a) Üslûp sahibiydi.
- b) Genç kız sükût etti.
- c) Mahkûm oldu.
- d) Sitemkâr davrandı.

15) Aşağıdaki cümlelerin hangisinde bir noktalama yanlışı yapılmıştır?

- a) Ayhan okuldan geldi mi?
- b) Derslerinde başarılı mı?
- c) Nesrin! çok yorgun bir şekilde yatağa uzandı.
- d) Hey arkadaş! Böyle nereye gidiyorsun?

16) "Biraz yağmur yağdı mı, Beyoğlu'nun yaya kaldırımlarından yürüyebilirsen yürü."

Yukarıdaki cümlenin öznesi aşağıdakilerden hangisidir?

- a) Yağmur
- b) Kaldırımlar
- c) Sen
- d) Beyoğlu'nun

17) Aşağıdaki ifadelerin hangisinde bir yazım yanlışı yapılmıştır?

- a) 4'üncü masa
- b) 2'nci sınıf
- c) 3'üncü defter
- d) 5'nci sokak

18) “Nar, ayva - geç renk - ve portakal gibi - zekâ - bir sonbahar ürünüdür - ve koku bulan”

Yukarıdaki gruplarla kurallı ve anlamlı bir cümle oluşturulursa, ara cümle aşağıdakilerden hangisi olur?

- a) - geç renk - ve koku bulan-
- b) - nar, ayva - ve portakal gibi-
- c) - zekâ - bir sonbahar ürünüdür -
- d) - portakal gibi – zekâ –

19) “Türkçenin güzelliğini bizden çok ... Türkçe, Arapça ve Farsçayı iyi bilen, bu konuda eserler yazan dil bilginleri bu konuda övgüler söylemişlerdir.”

Yukarıdaki paragrafta boş bırakılan yere aşağıdakilerden hangisi getirilmelidir?

- a) kimse bilmezdi.
- b) yabancı dil bilginleri anlamıştır.
- c) iyi bilenler vardır.
- d) sevenler olmuştur.

20) Aşağıdaki cümlelerin hangisinde “de”nin ayrı yazılması gerekir?

- a) İlk bakışta anlaşıldı.
- b) Odada ders çalışıyor.
- c) Bende takat kalmadı.
- d) Birden bağırdı, sonrada sustu.

21) Aşağıdaki cümlelerden hangisi bir fiil cümlesidir?

- a) Akacak kan damarda durmaz.
- b) Öğrenciler için faydalı bir kitaptır.
- c) Bu işin yükünü çeken benim.
- d) Bulutlar simsiyah.

22) I- onların arasından süzülen ışık

II- her sabah pencereler buz tutar

III- bazen bütün gün hiç değişmezdi

IV- donuk camlardan süzülür gibi

V- beyazımtırak bir renk alır

Yukarıdaki grupların anlamlı ve kurallı bir cümle oluşturan en uygun dizilişi aşağıdakilerden hangisidir?

- a) II - I - V - III - IV
- b) II - I - IV - V - III
- c) IV - II - I - III - V
- d) III - II - V - IV - I

23) Aşağıdaki cümlelerde yalnızca birinde virgül doğru kullanılmıştır. Virgülün doğru kullanıldığı cümle hangisidir?

- a) Artık ufak, tefek veya iri, yarı olmak insana pek bir şey kazandırmıyor.
- b) Artık, ufak tefek veya iri yarı olmak insana pek bir şey kazandırmıyor.
- c) Artık ufak tefek, veya iri yarı, olmak insana pek bir şey kazandırmıyor.
- d) Artık, ufak tefek veya iri yarı olmak insana, pek bir şey kazandırmıyor.

- 24) Aşağıdaki fiillerden hangisini birleşik yazmak gerekir?
- a) Hasta olmak
 - b) Arz etmek
 - c) Men etmek
 - d) Rica etmek
- 25) “Ayasofya kütüphanesinde bulduğumuz kayıtlardır ki, bu konuyu aydınlatan bir vesika değeri taşımaktadır.” cümlesinde özne, aşağıdakilerden hangisidir?
- a) Ayasofya kütüphanesinde
 - b) Kayıtlar
 - c) Biz
 - d) Bu
- 26) Aşağıdaki cümlelerin hangisinde ünlem işaretini (!) kullanmak gerekir?
- a) Ne zaman geldin
 - b) Vah sana, yazık sana
 - c) Okula gidecek misin
 - d) Çoğunlukla eski şarkıları dinlerim
- 27) Aşağıdaki birleşik kelimelerden hangisinde satır sonu bölünmesi yanlış yapılmıştır?
- a) Baş-yaz-ar
 - b) Red-det-mek
 - c) Ge-liş-mek
 - d) Ka-zan-dır-dı
- 28) Aşağıdakilerden hangisinde “ki”nin yazımı yanlıştır?
- a) Türk tiyatrosundaki bu duraklamanın nedenleri üzerinde durmak gerek.

- b) Kitabın başındaki şiirlerden onun dünyaya bakış açısı hemen anlaşılır.
c) Mademki öyleydi, gelmeseydin.
d) Görülüyorki o, yazılarında yeni düşünceler sunan bir kişi değildir.

29) **Aşağıdakilerden hangisinde bir koşula bağlı olma niteliği vardır?**

- a) Onu görünce şaşırdım kaldım.
b) Onu gördükçe seni hatırlıyorum.
c) Onu görelî rahatım kaçtı.
d) Onu gördüm ve üzüldüm.

30) **“Burası önceleri benim yerimdi, evimdi, yurdumdu. Her adımda bir tanıdık yüz bulurdum. Üzüntülerimi bu kaldırımlar üzerine döker, umutlarıma burada gülerdim. Şimdi hani o eski canlılık, hani o eski coşku, umut? Hani o eski tanış yüzler?”**

Bu parçada en belirgin duygu aşağıdakilerden hangisidir?

- a) Öfke
b) İmrenme
c) Pişmanlık
d) Özlem

31) **“Kesme işareti (’), kişi adlarından sonra konur. Gerektiğinde, bütün özel adlardan sonra da konabilir.”**

Bu kurala göre, aşağıdaki cümlelerden hangisinde bir yazım yanlışı yapılmıştır?

- a) Bahar’ı okula başlattık.
b) Bahar’da bu kitap var.
c) Bahar’ı yaşamadan yaz geldi.
d) Bahar’ın başarısı büyüktü.

32) Aşağıdaki cümlelerin hangisinde, yüklem olumsuz olduğu hâlde cümlenin anlamı olumludur?

- a) Sizin nasıl çalıştığınızı hiç bilmez miyim?
- b) Bu toplantıya siz de katılmaz mısınız?
- c) Hava güzel olsa da mı gelmezsiniz?
- d) Bu kitabı okumaz mısın?

33) Aşağıdaki cümlelerin hangisinde “de/da” bağlacı nesnelere birbirine bağlamaktadır?

- a) O konuyu ben de arkadaşım da biliyoruz.
- b) Şiiri de, matematiği de çok severdi.
- c) Onu o günden sonra görmedim de aramadım da.
- d) Siz de mi gittiniz?

34) Aşağıdakilerden hangisinde “kısa çizgi (-)” kullanılmaz?

- a) Birbiriyle ilişkili iki ülke adının arasında
- b) Dil bilgisi incelemelerinde, eklerin başında
- c) Cümle içinde eş görevli kelimelerin arasında
- d) Satıra sığmayan kelimeler bölünürken

35) Aşağıdaki cümlelerden hangisinin sonuna soru işareti (?) konmalıdır?

- a) O anda, bu işin içinden nasıl çıkabilirim diye düşündüm
- b) Bu durumda, susmaktan başka bir şey yapamazdım ki
- c) Bu önerimizi kabul eder mi
- d) Bilginin kaynağı insanoğlunun hayatıdır

36) **Aşağıdaki sorulardan hangisinin cevabı, nesne değildir?**

a) — Ahmet mutfakta ne kırdı?

— Bardak.

b) — Ayşe sokakta ne buldu?

— Para.

c) — Çocuk masadan neyi aldı?

— Kitabı.

d) — Ne zaman geldin?

— Akşama doğru.

37) **“Türkçe kelime köklerinde aynı iki ünsüz yan yana gelmez.”**

Yukarıdaki kurala aykırı Türkçe kökenli kelime aşağıdakilerden hangisidir?

a) Hassas

b) Battaniye

c) Anne

d) Millet

38) **Aşağıdaki cümlelerin hangisinde “beni” kelimesi kullanıldığı yere göre cümlenin en önemli ögesi durumuna getirilmiştir?**

a) Dün sabah Ayten okulda beni aramış.

b) Öğretmen sınavda beni en ön sıraya oturttu.

c) Sınıfımı geçersen babam beni İzmir’e götürecektir.

d) Beni iki gün önce görmüştü.

39) Aşağıdaki cümlelerin hangisinde iki nokta (:) yerinde kullanılmıştır?

- a) Yeni bir ad verdiler Hasan'a: Karaca.
- b) Karaca, yaşlı adamın yüzüne baktı: Ak saçlı, ak sakallıydı.
- c) Dört yanı ormandı: Kuşlar ötüyor, çiçekler kokuyordu.
- d) Halis bir şiir fena okunabilir: lâkin sahte bir şiir iyi okunamaz.

40) Aşağıdaki cümlelerin hangisinde "birtakım" kelimesi bitişik yazılmalıdır?

- a) Bir takım ansiklopediye dünyanın parasını ödedim.
- b) Bir takım insanlar iki şiir yazmakla şair olunur sanıyorlar.
- c) Bu oda ancak bir takım koltuk alır.
- d) Bu bir takım oyunudur.

41) Aşağıdaki cümlelerin hangisindeki altı çizili kelimenin yazımı yanlıştır?

- a) Ben bunları karış karış bilirim.
- b) Aradan aşağı yukarı on yıl geçti.
- c) Yeni deniz altılar alınacakmış.
- d) Olay örtbas edildi.

42) Aşağıdaki cümlelerde hangisi, yapısı bakımından basit cümledir?

- a) Bekledim ama gelmedi.
- b) Hasanla uzun tartışmaların ardından uzlaştık.
- c) Akşama bir lokantaya gidelim ve beraber yemek yiyelim.
- d) Kitaplarımı toplayıp kütüphaneden çıktım, caddeden geçtim.

43) Aşağıdaki cümlelerin hangisinde fiilin yapılması bir şarta bağlıdır?

- a) Bugün konuşabilirim
- b) Keşke sen de gelsen.
- c) Buraya mutlaka gelmelisin.
- d) Gelirse görüşeceğiz.

44) Aşağıdaki cümlelerden hangisinde bir yazım yanlışı yapılmıştır?

- a) Durumu yetkililere arz ettim.
- b) Odayı hemen terk etti.
- c) Yanlışlığı fark etmiş.
- d) Kitapların toplatılmasını emir etti.

45) I- Gecenin ortasında aldığı o uğursuz haberle tüm umutlarını yitirmişti.

II- Günün ilk ışıklarıyla biraz sakinleşti ve adımları yavaşladı.

III- Henüz gün ışımadan yollara düştü babasının kötüleştiği haberiyle.

IV- İçinden dualar ederek, telaşla yürüyordu şafak sökerken.

V- Oysaki ne umutlarla yastığa koymuştu başını.

Yukarıdaki cümleleri, anlam bütünlüğünü sağlayacak şekilde sıralayınız.

- a) I - III - V - II - IV
- b) III - V - I - IV - II
- c) III - I - IV - II - V
- d) I - IV - V - III - II

İNSAN HAKLARI SORULARI (ORTAÖĞRETİM)

- 1) “Temel Haklar” kavramı Türkiye’de ilk kez hangi anayasada yer almıştır?
- a) 1924 Anayasası
 - b) 1876 Anayasası
 - c) 1982 Anayasası
 - d) 1961 Anayasası
- 2) Aşağıdakilerden hangisi insan haklarının özelliklerinden birisi değildir?
- a) Bireysellik
 - b) Evrensellik
 - c) Devredilebilirlik
 - d) Dokunulmazlık
- 3) 1789 Fransız Bildirgesi’ndeki özgürlük tanımı aşağıdakilerden hangisidir?
- a) Kurallara uyararak hareket etmektir.
 - b) Başkasına zarar vermeden her şeyi yapabilmektir.
 - c) Kişinin istediği her şeyi yapabilmesidir.
 - d) Kişinin temel hakları bağlamında her şeyi yapabilmesidir.
- 4) İkinci kuşak insan haklarının ortaya çıkışında aşağıdakilerden hangisi etkili değildir?
- a) Birinci Dünya Savaşı
 - b) Sosyal eşitsizlikler
 - c) İşçi sınıfının tepki ve eylemleri
 - d) Sanayi devrimi

5) **Aşağıdakilerden hangisi İkinci Kuşak İnsan Hakları ile ilgili değildir?**

- a) Sosyal eşitlik düşüncesini içerir.
- b) Çoğu pozitif statü hakları, isteme haklarıdır.
- c) Amacı haklardan somut biçimde yararlanmayı sağlayacak ekonomik ve maddi olanakların sağlanmasıdır.
- d) Kişisel ve siyasal haklardır.

6) **Dördüncü kuşak insan haklarının ortaya çıkış nedeni nedir?**

- a) Bilimin insan onurunu zedeleyebileceği korkusu
- b) Ekonomik sıkıntılar
- c) Kültürel değişim
- d) Sanayi devrimi

7) **Aşağıdakilerden hangisi Avrupa İnsan Hakları Sözleşmesi ile ilgili değildir?**

- a) 1960'da kabul edilmiştir.
- b) Bireyleri hak öznesi olarak görür.
- c) Koruma mekanizmalarının yargısal niteliği ile de ilgilenir.
- d) İnsan haklarını sadece içeriği yönünden incelemez.

8) **Osmanlı devletinden günümüz Türkiye'sine kadar insan hakları anlayışıyla ilgili olarak yapılan açıklamalardan hangisi yanlıştır?**

- a) 1876 öncesinde padişahın uyruklarına bağışladığı haklar söz konusudur.
- b) 1876 Anayasası ile başlayan dönemde anayasal haklar güvencesizdir.
- c) 1924 Anayasası'nda ayrıntılı güvenceler söz konusudur.
- d) 1982 Anayasası'nın ilk biçiminde sınırlandırmalar öne çıkmıştır.

9) **Aşağıdakilerden hangisi 1961 Anayasası'nın özelliklerinden değildir?**

- a) İnsan haklarının bölünmezliği ve karşılıklı bağımlılığı ilkelerini benimsemiştir.
- b) İnsan kişiliğine gerçek saygının ancak sosyal haklardan yararlanmasını sağlamakla gerçekleştirilebileceğini vurgulamıştır.
- c) İktidarın kullanımına, "yetkili organları"da ortak etmiş ve ayrıntılı anayasal ve yargısal güvenceler oluşturmuştur.
- d) İnsan haklarına saygılı devlet ilkesi egemen olmuştur.

10) **Aşağıdakilerden hangisi insan hakları alanında oluşturulan uluslararası koruma özelliklerinden değildir?**

- a) Uluslararası koruma genelde tamamlayıcıdır.
- b) Uluslararası koruma insan hakları kadar eski bir olgu değildir.
- c) Çoğunlukla iç hukuktan önce gelir.
- d) En bilinen örneği İnsan Hakları Avrupa Sözleşmesi'dir.

11) **Aşağıdakilerden hangisi Birleşmiş Milletler İnsan Hakları Yüksek Komiserliğinin görevlerinden değildir?**

- a) Üye devletlerle sürekli diyalog kurmak
- b) Küresel düzeyde insan hakları için ortaklık oluşturmak
- c) BM'nin insan hakları alanındaki tüm programlarını eşgüdümlemek ve etkisini geliştirmek.
- d) BM'nin üye sayısını arttırmak

12) **Türkiye aşağıdaki sözleşmelerden hangisini onaylamıştır?**

- a) Irk Ayrımcılığının Tüm Biçimlerinin Kaldırılması Uluslararası Sözleşmesi

- b) Tüm Göçmen İşçilerin ve Aile Üyelerinin Korunması Uluslararası Sözleşmesi
- c) Çocuk Hakları Sözleşmesi
- d) Hepsi

13) **Türkiye aşağıdaki sözleşmelerden hangisini onaylamamıştır?**

- a) Kadınlar Hakkında Tüm Ayrımcılık Biçimlerinin Kaldırılması Sözleşmesi
- b) Apartheid'e Karşı Sözleşme
- c) Çocuk Hakları Sözleşmesi
- d) İşkenceye ve Başka Zalimce, İnsanlık Dışı ya da Onur Kırıcı Ceza ya da Davranışlara Karşı Sözleşme

14) **Aşağıdakilerden hangisi Avrupa Konseyinin özelliklerinden birisi değildir?**

- a) 1949 yılında 10 kurucu üyenin Londra'da imzaladığı Statü ile kurulmuştur.
- b) Avrupa İnsan Hakları Mahkemesi ve Uluslararası Ceza Mahkemesi temel yargı organlarıdır.
- c) Bakanlar Komitesi, Parlamenter Meclis, Avrupa Yerel ve Bölgesel Otoriteler Kongresi, Avrupa Konsey Genel Sekreterliği, İnsan Hakları Komiseri Ofisi gibi organ ve birimleri vardır.
- d) Konsey, etkili denetim ve koruma mekanizmaları ile bireylerin kişisel ve siyasal özgürlüklerine, sosyal, ekonomik ve kültürel haklarına saygıyı güvence altına almayı amaç edinmiştir.

15) **Avrupa İnsan Hakları Sözleşmesi ülkemizde kaç yılında onaylanmıştır?**

- a) 1973
- b) 1954
- c) 1965
- d) 1989

- 16) **Bakanlar Komitesi ařađıdaki kuruluřlardan hangisinin organıdır?**
- a) Uluslararası alıřma Örgütü
 - b) İnsan Hakları Avrupa Komisyonu
 - c) Avrupa Konseyi
 - d) Avrupa Ekonomik İşbirliđi ve Kalkınma Örgütü
- 17) **Ařađıdaki haklardan hangisi İnsan Hakları Evrensel Bildirgesi'nde yer almaktadır?**
- a) Uyrukluk hakkı
 - b) Sendika hakkı
 - c) Eğitim hakkı
 - d) Hepsi
- 18) **Ařađıdaki haklardan hangisi 1961 Sosyal Şartı'nda güvenceye bađlanan haklar arasındadır?**
- a) Toplu pazarlık hakkı
 - b) Adil ücret hakkı
 - c) alıřan kadınların korunma hakkı
 - d) Hepsi
- 19) **Ařađıdaki haklardan hangisi 1996 yılında gözden geçirilmiş Avrupa Sosyal Şartı'nda güvenceye bađlanan haklar arasındadır?**
- a) Yoksulluđa ve sosyal dışlanmaya karşı korunma hakkı
 - b) Lokavt hakkı
 - c) alıřan temsilcilerinin işletmede korunma hakkı
 - d) a ve c
- 20) **Ařađıdaki sözleşmelerden hangisi komiteler şeklinde sözleşme içi koruma sistemleri oluşturmuřtur?**
- a) Kişisel ve Siyasal Haklar Uluslararası Sözleşmesi
 - b) Çocuk Hakları Sözleşmesi

- c) Kadınlar Hakkında Tüm Ayrımcılık Biçimlerinin Kaldırılması Sözleşmesi
- d) Hepsi

21) Aşağıdaki insan hakları belgelerinden hangisi kimi insan kesimleri ya da guruplarına yönelik olarak hazırlanmıştır?

- a) Kadınlar Hakkında Tüm Ayrımcılık Biçimlerinin Kaldırılması Sözleşmesi
- b) Kişisel ve Siyasal Haklar Uluslararası Sözleşmesi
- c) Tüm Göçmen İşçilerin ve Aile Üyelerinin Korunması Uluslararası Sözleşmesi
- d) a ve c

22) Üçüncü kuşak insan hakları aşağıdaki hak grup/guruplarından hangisine karşılık gelmektedir?

- a) Barış hakkı, gelişme hakkı
- b) Çevre hakkı, hayvan hakları
- c) Ekonomik, sosyal ve kültürel haklar
- d) a ve b

23) Aşağıdaki ifadelerden hangisi dayanışma hakları açısından geçerlidir?

- a) Üçüncü kuşak haklar olarak da anılırlar.
- b) Bu hakların gerçekleşmesi için devletin yanında birey ve gurupların çabası da gerekir.
- c) a ve b
- d) Hiçbiri

24) Aşağıdaki ifadelerden hangisi 1924 Anayasası'nda hakların düzenlenmesi açısından geçerlidir?

- a) Doğal haklar anlayışı benimsenmiştir.
- b) Birinci kuşak hakların yanında ikinci kuşak haklara da yer verilmiştir.

- c) Haklar ayrıntılı biçimde güvence altına alınmıştır.
d) Hiçbiri

25) Devletlerin insan haklarına saygı gösterme yükümlülüğünün kaynağı aşağıdakilerden hangisidir?

- a) Devletin ilgili sözleşmeyi kabul ettiğini sözlü olarak bildirmesi
b) Devletin ilgili sözleşmeyi onaylayarak taraf olması ve varsa denetim organının yetkilerini kabul etmesi
c) Devletin ilgili uluslararası örgütün kuruluş belgesini kabul ederek "üye devlet" olması
d) b ve c

**CEVAP ANAHTARLARI
(ORTAÖĞRETİM)**

TEMEL EĞİTİM SORULARI CEVAP ANAHTARLARI (ORTAÖĞRETİM)

ATATÜRK İLKELERİ ve İNKILAP TARİHİ SORULARI CEVAP ANAHTARI (ORTAÖĞRETİM)

1-	d	11-	d	21-	b	31-	b	41-	a	51-	c
2-	d	12-	c	22-	d	32-	b	42-	c	52-	c
3-	d	13-	c	23-	d	33-	c	43-	a	53-	d
4-	d	14-	b	24-	d	34-	a	44-	d	54-	a
5-	a	15-	a	25-	d	35-	b	45-	a	55-	c
6-	a	16-	b	26-	d	36-	c	46-	b	56-	d
7-	c	17-	a	27-	a	37-	c	47-	c	57-	b
8-	a	18-	c	28-	c	38-	c	48-	a	58-	d
9-	d	19-	a	29-	a	39-	c	49-	c	59-	a
10-	a	20-	c	30-	c	40-	a	50-	a	60-	a

T.C. ANAYASASI SORULARI CEVAP ANAHTARI (ORTAÖĞRETİM)

1-	a	8-	b	15-	a	22-	d
2-	c	9-	b	16-	c	23-	c
3-	a	10-	d	17-	d	24-	b
4-	d	11-	a	18-	a	25-	a
5-	a	12-	d	19-	c	26-	d
6-	c	13-	d	20-	b	27-	c
7-	a	14-	d	21-	d	28-	b

**GENEL OLARAK DEVLET TEŞKİLATI SORULARI CEVAP
ANAHTARI
(ORTAÖĞRETİM)**

1- c		8- d		15- c		22- c
2- b		9- c		16- a		23- b
3- c		10- c		17- d		24- d
4- a		11- b		18- c		25- c
5- b		12- d		19- b		26- c
6- c		13- a		20- d		27- c
7- d		14- b		21- a		28- a

**657 SAYILI DEVLET MEMURLARI KANUNU SORULARI
CEVAP ANAHTARI
(ORTAÖĞRETİM)**

1- c	15- c	29- d	43- c	57- c
2- c	16- b	30- b	44- d	58- a
3- b	17- c	31- c	45- a	59- b
4- d	18- c	32- d	46- a	60- c
5- c	19- a	33- a	47- b	61- d
6- d	20- c	34- b	48- c	62- b
7- b	21- d	35- c	49- d	63- a
8- b	22- a	36- a	50- b	64- c
9- b	23- b	37- d	51- c	65- b
10- a	24- c	38- a	52- d	66- a
11- c	25- d	39- d	53- c	67- d
12- c	26- a	40- c	54- c	68- b
13- a	27- b	41- d	55- b	69- a
14- c	28- c	42- a	56- d	70- c

**YAZIŞMA - DOSYALAMA USULLERİ SORULARI
CEVAP ANAHTARI
(ORTAÖĞRETİM)**

1- c	7- a	13- a	19- d	25- a	31- d
2- d	8- c	14- d	20- d	26- b	32- d
3- b	9- d	15- b	21- c	27- d	33- a
4- c	10- b	16- d	22- b	28- d	34- c
5- c	11- c	17- a	23- a	29- c	35- d
6- b	12- d	18- c	24- b	30- a	36- b

**DEVLET MALINI KORUMA ve TASARRUF TEDBİRLERİ
SORULARI CEVAP ANAHTARI
(ORTAÖĞRETİM)**

1- a	6- d	11- c	16- d
2- b	7- a	12- d	17- c
3- b	8- c	13- b	18- d
4- b	9- c	14- a	19- a
5- d	10- b	15- c	20- a

**HALKLA İLİŞKİLER SORULARI CEVAP ANAHTARI
(ORTAÖĞRETİM)**

1- d	8- b	15- b	22- b
2- a	9- b	16- d	23- c
3- d	10- c	17- d	24- c
4- d	11- d	18- b	25- a
5- b	12- d	19- d	26- c
6- a	13- c	20- a	27- c
7- b	14- c	21- a	28- b

**GİZLİLİK VE GİZLİLİĞİN ÖNEMİ SORULARI CEVAP
ANAHTARI
(ORTAÖĞRETİM)**

1- c		7- b		13- a		19- a
2- d		8- c		14- c		20- c
3- c		9- c		15- b		21- a
4- d		10- c		16- c		22- d
5- d		11- a		17- d		23- a
6- a		12- d		18- d		24- c

**MİLLİ GÜVENLİK BİLGİLERİ SORULARI CEVAP ANAHTARI
(ORTAÖĞRETİM)**

1- b		7- a		13- c		19- d
2- c		8- d		14- a		20- c
3- d		9- c		15- d		21- d
4- a		10- a		16- c		22- a
5- c		11- d		17- a		23- c
6- b		12- d		18- b		24- b

**HABERLEŞME SORULARI CEVAP ANAHTARI
(ORTAÖĞRETİM)**

1- d		6- d		11- d		16- c
2- d		7- c		12- d		17- a
3- c		8- d		13- b		18- a
4- b		9- c		14- b		19- d
5- a		10- a		15- d		20- a

**TÜRKÇE DİL BİLGİSİ KURALLARI SORULARI CEVAP
ANAHTARI
(ORTAÖĞRETİM)**

1-	a	10-	b	19-	b	28-	d	37-	c
2-	c	11-	b	20-	d	29-	b	38-	a
3-	d	12-	c	21-	a	30-	d	39-	a
4-	b	13-	d	22-	b	31-	c	40-	b
5-	a	14-	a	23-	b	32-	a	41-	c
6-	d	15-	c	24-	c	33-	b	42-	b
7-	b	16-	c	25-	b	34-	c	43-	d
8-	b	17-	d	26-	b	35-	c	44-	d
9-	b	18-	b	27-	a	36-	d	45-	b

**İNSAN HAKLARI SORULARI CEVAP ANAHTARI
(ORTAÖĞRETİM)**

1-	d	6-	a	11-	d	16-	c	21-	d
2-	c	7-	a	12-	d	17-	d	22-	d
3-	b	8-	c	13-	b	18-	d	23-	c
4-	a	9-	d	14-	b	19-	d	24-	a
5-	d	10-	c	15-	b	20-	d	25-	d

**TEMEL EĞİTİM SORULARI
(YÜKSEKÖĞRETİM)**

ATATÜRK İLKELERİ ve İNKILAP TARİHİ SORULARI (YÜKSEKÖĞRETİM)

- 1) Osmanlı Devleti Kuzey Afrika'daki son topraklarını hangi anlaşma ile kaybetmiştir?
 - a) Londra Antlaşması
 - b) Uşi Antlaşması
 - c) Bükreş Antlaşması
 - d) İstanbul Antlaşması

- 2) I. Balkan Savaşı'ndan sonra en büyük payı alarak diğer Balkan devletlerinin tepkisini çeken ülke aşağıdakilerden hangisidir?
 - a) Bulgaristan
 - b) Karadağ
 - c) Yunanistan
 - d) Sırbistan

- 3) 13 Nisan 1909'da gerçekleşen ve tarihimizde "31 Mart Vakası" olarak bilinen ayaklanma neye karşı yapılmıştır?
 - a) İkinci Meşrutiyet
 - b) Birinci Meşrutiyet
 - c) Islahat Fermanı
 - d) Tanzimat Fermanı

- 4) Mustafa Kemal'in I. Dünya Savaşı'nda Yıldırım Orduları Grubu Komutanı olarak İngiltere'ye karşı başarılar kazandığı cephe aşağıdakilerden hangisidir?
 - a) Galiçya Cephesi
 - b) Çanakkale Cephesi

- c) Suriye - Filistin Cephesi
d) Kanal Cephesi
- 5) **Aşağıdakilerden hangisi I. Dünya Savaşı'nın sonuçları arasında yer almaz?**
- a) Milli devletlerin kurulması
b) İmparatorlukların yıkılması
c) Almanya'nın büyük bir güç haline gelmesi
d) Yeni rejimlerle yönetilen devletlerin kurulması
- 6) **Aşağıdakilerden hangisi Türk inkılabını en kapsamlı biçimde açıklar?**
- a) Ulusal egemenlik savaşıdır.
b) Ulusal bağımsızlık savaşıdır.
c) Bağımsızlık, egemenlik ve çağdaşlaşma savaşıdır.
d) Düşmanı yurttan atmak için yapılan kurtuluş savaşıdır.
- 7) **Millî Mücadele sırasında İstanbul Hükümetinin yetersizliği karşısında ilk defa geçici bir hükümet oluşturulması fikri aşağıdakilerden hangisinde belirtilmiştir?**
- a) Amasya Genelgesi
b) Erzurum Kongresi
c) Sivas Kongresi
d) Amasya Mülakatı
- 8) **Osmanlı Devleti, I. Dünya Savaşı'nda aşağıdaki cephelerden hangisinde aktif olarak rol almamıştır?**
- a) Galiçya Cephesi
b) Batı Cephesi
c) Kanal Cephesi
d) Kafkas Cephesi

- 9) Aşağıdaki maddelerden hangisi Mondros Ateşkes Antlaşması'nın hükümlerinden değildir?
- Silah ve cephanenin teslim edilmesi
 - Demiryollarının teslim edilmesi
 - Askerlerin terhis edilmesi
 - Ege adalarının silahsızlandırılması
- 10) Aşağıdakilerden hangisi ilk TBMM'nin açılışından önce olmuştur?
- İstiklal Mahkemelerinin kurulması
 - Takrir-i Sükûn Kanunu'nun çıkarılması
 - Hıyanet-i Vataniye Kanunu'nun çıkarılması
 - Misak-ı Milli'nin ilan edilmesi
- 11) İlk TBMM'de aşağıdakilerden hangisi diğerlerinden daha önce gerçekleştirilmiştir?
- Yeni Türk Devleti'nin Anayasası'nın kabulü
 - Mudanya Ateşkes Antlaşması'nın onaylanması
 - Gümrü Barış Antlaşması'nın imzalanması
 - Saltanatın kaldırılması
- 12) Aşağıdakilerden hangisi ilk TBMM tarafından gerçekleştirilmiştir?
- Anayasanın laikleştirilmesi
 - Halifeliğin kaldırılması
 - Saltanatın kaldırılması
 - Eğitim-öğretimin birleştirilmesi
- 13) Anadolu'da yabancı işgallere karşı oluşan Kuvay-i Milliye birlikleri hangi olayla tek çatı altında toplanmıştır?
- Amasya Görüşmesinde
 - Sivas Kongresinde

- c) Erzurum Kongresinde
d) TBMM'nin açılması ile
- 14) **Sivas Kongresi'nin aşağıdaki özelliklerinden hangisi Millî Mücadele hareketinin ulusal iradeye dayandırılmak istendiğinin en önemli kanıtıdır?**
- a) Kongreye yurt genelinde seçilmiş temsilcilerin katılması
b) Kongrede manda ve himaye konularının tartışılması
c) Kongre başkanlığına Mustafa Kemal'in seçilmesi
d) Kongre sonunda temsil heyetinin oluşturulması
- 15) **Mustafa Kemal Paşa tüm Türk ulusundan Millî Mücadele'yi başlatmak yetkisini ilk kez nerede almıştır?**
- a) Amasya Genelgesinde
b) Sivas Kongresinde
c) Erzurum Kongresinde
d) Misak-ı Millî ile
- 16) **TBMM ilk olarak meşruiyetini tanıtmak ve kendisini güvence altına almak amacıyla aşağıdaki kanunlardan hangisini çıkarmıştır?**
- a) Tekâlif-i Milliye Emirleri
b) Takrir-i Sükûn Kanunu
c) Hıyanet-i Vataniye Kanunu
d) Teşkilat-ı Esasiye Kanunu
- 17) **TBMM, "kuvvetler birliği" ilkesi çerçevesinde, yargı yetkisini hangi kuruluş aracılığı ile kullanmıştır?**
- a) Hukuk mahkemeleri
b) Bağımsız mahkemeler
c) Ağır Ceza Mahkemeleri
d) İstiklal Mahkemeleri

- 18) **Aşağıdakilerden hangisi yararlı cemiyetlerden değildir?**
- a) Teali İslam Cemiyeti
 - b) İzmir Müdafa-i Hukuk cemiyeti
 - c) Kilikyalılar Cemiyeti
 - d) Milli Kongre Cemiyeti
- 19) **Birinci Dünya Savaşının başlamasına sebep olan olay aşağıdakilerden hangisidir?**
- a) Goben ve Breslav adlı savaş gemilerinin Osmanlı Devleti'ne sığınması
 - b) Avusturya-Macaristan veliahdının bir Sırp tarafından öldürülmesi
 - c) Almanya'nın Alsace-Lorraine (Alsas-Loren) bölgesini ele geçirmesi
 - d) Üçlü İttifak'ın kurulması
- 20) **Aşağıdakilerden hangisi Türkiye ile birlikte Balkan Antantı'nı imzalayan devletlerden değildir?**
- a) Romanya
 - b) Yunanistan
 - c) Bulgaristan
 - d) Yugoslavya
- 21) **30 Kasım 1925'te kabul edilen bir kanunla tekke, zaviye ve türbeler kapatılırken, toplumsal yaşamda ayrıcalık ifade eden şeyhlik, dervişlik, dedelik, müritlik gibi unvan ve lakapların kullanılması da yasaklanmıştır. Yapılan bu düzenlemelerle aşağıdakilerden hangisinin amaçlandığı söylenebilir?**
- a) Kamu hizmetlerinden herkesin yararlanması
 - b) Eğitimde ve öğretimde birliğin sağlanması
 - c) Kanun önünde eşitliğin sağlanması
 - d) Dini duyguların sömürülmesinin engellenmesi

22) Aşağıdakilerden hangisi Millî Mücadele'ye karşı olan cemiyetlerdendir?

- a) Vilayât-ı Şarkîye Müdafaa-ı Hukuk Cemiyeti
- b) Trakya-Paşaeli Müdafaa-ı Hukuk Cemiyeti
- c) Kilikyalılar Cemiyeti
- d) Mavri Mira Derneği

23) “Manda ve himaye kabul olunamaz.” kararı ilk kez aşağıdaki kongrelerden hangisinde alınmıştır?

- a) Sivas Kongresi
- b) Alaşehir Kongresi
- c) Balıkesir Kongresi
- d) Erzurum Kongresi

24) Mustafa Kemal, “Siyasi başarılar ekonomik başarılar ile taçlandırılmazsa sönmeye mahkûmdur.” sözüyle ekonomik yöndeki girişimleri teşvik etmiştir.

Aşağıdakilerden hangisi bu amaçla yapılan çalışmalardan birisi değildir?

- a) I. İzmir İktisat Kongresi'nin toplanması
- b) Aşar vergisinin kaldırılması
- c) Soyadı Kanunu'nun çıkarılması
- d) Teşvik-i Sanayi Kanunu'nun çıkarılması

25) Saltanat hangi tarihte kaldırılmıştır?

- a) 29 Ekim 1923
- b) 19 Mayıs 1919
- c) 23 Nisan 1920
- d) 1 Kasım 1922

26) 11 Ağustos 1923 tarihinde açılan II. TBMM aşağıdaki gelişmelerden hangisini gerçekleştirmemiştir?

- a) Hilafetin kaldırılması

- b) Saltanatın kaldırılması
- c) Lozan Antlaşması'nın onaylanması
- d) Tevhid-i Tedrisat Kanunu

27) Atatürk ilkeleri hangi tarihte Anayasa'ya dahil edilmiştir?

- a) 1921
- b) 1924
- c) 1928
- d) 1937

28) Mondros Ateşkes Antlaşması'nı imzalayan heyetin başında aşağıdakilerden hangisi vardı?

- a) İsmet Bey
- b) Kâzım Bey
- c) Talat Paşa
- d) Rauf Bey

29) "Misak-ı Millî" hangi tarihte kabul edilmiştir?

- a) 10 Ocak 1920
- b) 12 Kasım 1919
- c) 25 Ekim 1920
- d) 28 Ocak 1920

30) Aşağıdaki gelişmelerden hangisi laik düzene geçişin bir aşaması olarak görülemez?

- a) Latin alfabesinin kabulü
- b) Saltanatın kaldırılması
- c) Cumhuriyetin ilanı
- d) Medeni Kanun'un kabulü

31) Türk kadınına toplumda eşitlik hakkı ilk defa hangi kanunla verilmiştir?

- a) Medeni Kanun

- b) Teşkilat-ı Esasiye Kanunu
c) Kanun-u Esasi
d) Ceza Kanunu
- 32) **Atatürk döneminde aşağıdaki antlaşmalardan hangisi imzalanmamıştır?**
- a) Balkan Antantı
b) Sadâbad Paktı
c) Montreux (Montrö) Boğazlar Antlaşması
d) NATO
- 33) **Türkiye I. İktisat Kongresi İzmir’de hangi tarihte başlamıştır?**
- a) 17 Şubat 1923
b) 11 Ekim 1922
c) 28 Ocak 1920
d) 30 Kasım 1925
- 34) **Cumhuriyet yönetimine geçişte aşağıda verilen olaylardan hangisinin rolü olmamıştır?**
- a) Saltanatın kaldırılması
b) TBMM'nin açılması
c) Erzurum Kongresi
d) Halifeliğin kaldırılması
- 35) **Mustafa Kemal Paşa'ya hangi savaşta Türkiye Büyük Millet Meclisi tarafından “Başkomutan” unvanı verilmiştir?**
- a) Sakarya Meydan Muharebesi
b) İkinci İnönü Meydan Muharebesi
c) Dumlupınar Meydan Muharebesi
d) Birinci İnönü Meydan Muharebesi

36) **Mudanya Ateşkes Antlaşması'nın tarihi aşağıdakilerden hangisidir?**

- a) 3 Eylül 1922
- b) 11 Ekim 1922
- c) 18 Eylül 1920
- d) 27 Ekim 1920

37) **Lozan Antlaşması'nda "İstanbul ve Çanakkale Boğazları'nın iki yanında dar bir bölge silahlandırılmayacaktır." maddesi ile Türkiye'nin boğazlar üzerindeki egemenlik hakları zedelenmiştir.**

Aşağıdakilerden hangisiyle bu durum düzeltilerek bağımsızlığımız tam olarak sağlanmıştır?

- a) Londra Konferansı
- b) Paris Antlaşması
- c) Montrö Antlaşması
- d) Mudanya Antlaşması

38) **I- Samsun'a çıkış
II- Erzurum Kongresi
III- Sivas Kongresi
IV- Amasya Genelgesi**

Yukarıdaki olayların kronolojik sırası aşağıdaki seçeneklerden hangisinde doğru olarak verilmiştir?

- a) I-II-III-IV
- b) I-IV-II-III
- c) IV-II-I-III
- d) I-III-IV-II

39) **Millî Mücadele sırasında yapılan hangi antlaşma güney sınırlarımızı belirlemiştir?**

- a) Ankara Antlaşması
- b) Kars Antlaşması

- c) Moskova Antlaşması
- d) Gümürü Antlaşması

40) Atatürk'ün subay olarak gittiği ilk görev yeri neresidir?

- a) Tahran
- b) Trablusgarb
- c) Çanakkale
- d) Şam

41) 1924 Anayasası'nın özellikleri arasında aşağıdakilerden hangisi yoktur?

- a) Tek meclis
- b) Meclisin üstünlüğü
- c) Halifeye bağlılık
- d) Millet egemenliği

42) Takrir-i Sükûn Kanunu hangi olayın sonucunda çıkarılmıştır?

- a) Anadolu'nun işgali
- b) TBMM'ye karşı ayaklanmalar
- c) Şeyh Said isyanı
- d) Menemen Olayı

43) Kişilerin ve grupların ayrıcalıklarının reddedilmesi ve herkesin eşit olarak kabul edilmesi Atatürk ilkelerinin hangisinin bir gereğidir?

- a) Milliyetçilik
- b) Halkçılık
- c) Cumhuriyetçilik
- d) Laiklik

- 44) Erzurum Kongresi'nde alınan kararlardan olan "Millî iradeyi egemen kılmak esastır." ifadesi aşağıdakilerden hangisiyle yakından ilgilidir?
- a) Millî egemenlik
 - b) Ülke bütünlüğü
 - c) Barışçılık
 - d) Millî bağımsızlık
- 45) Laik düzene geçişte aşağıdakilerden hangisi en etkin rolü oynamıştır?
- a) Saltanatın kaldırılması
 - b) Halifeliğin kaldırılması
 - c) Kılık kıyafet inkılabı
 - d) Uluslararası ölçülerin kabulü
- 46) Mondros ateşkes antlaşmasından sonra terhis edilmeyen ve Doğu Anadolu'da Ermenilere karşı mücadele eden 15. Kolordu Komutanı kimdir?
- a) Mustafa Kemal
 - b) İsmet İnönü
 - c) Fevzi Çakmak
 - d) Kazım Karabekir
- 47) Lozan görüşmelerine Sovyetler Birliği hangi konuda taraf olarak katılmıştır?
- a) Osmanlı Borçları
 - b) Kapitülasyonlar
 - c) Musul
 - d) Boğazlar
- 48) Kapitülasyonlar hangi antlaşmayla kaldırılmıştır?
- a) Lozan Barış Antlaşması
 - b) Mudanya Ateşkes Antlaşması

- c) Sevr Antlaşması
- d) Londra Konferansı

49) Yeni Türk Devleti'nin dış politikası "Yurtta sulh cihanda sulh" anlayışına uygun olarak düzenlenmeye çalışılmıştır. Aşağıdakilerden hangisi bu anlayışa uygun olarak gerçekleştirilmiştir?

- a) Öğretim birliği yasası
- b) Laiklik ilkesinin benimsenmesi
- c) Türkiye'nin Milletler Cemiyeti'ne üye olması
- d) Ölçü ve tartı alanında yenilikler

50) Aşağıdakilerden hangisi Atatürk'ün altı ilkesinden biri değildir?

- a) Milliyetçilik
- b) Cumhuriyetçilik
- c) Meşrutiyetçilik
- d) Laiklik

51) Serbest Cumhuriyet Fırkası ile Cumhuriyet Halk Fırkası arasındaki fark, hangi konuya bakış açılarından kaynaklanıyordu?

- a) Askeri
- b) Ekonomik
- c) Dini
- d) Siyasi

52) 1925 yılında Atatürk'ün şapka ile halkı selamladığı şehir aşağıdakilerden hangisidir?

- a) Rize
- b) Eskişehir
- c) Kastamonu
- d) Ordu

- 53) **Misak-ı Millî nerede kabul edilmiştir?**
- a) Amasya Görüşmesinde
 - b) Sivas Kongresinde
 - c) TBMM'de
 - d) Osmanlı Mebusan Meclisinde
- 54) **Millet mektepleri hangi inkılabın destekleyicisi olarak açılmıştır?**
- a) Harf inkılabı
 - b) Tekke ve zaviyelerin kaldırılması
 - c) Tevhid-i tedrisat
 - d) Cumhuriyetin ilanı
- 55) **Türkçenin bir bilim dili olması için araştırmalar yapmak amacıyla 1932 yılında Atatürk tarafından hangi bilimsel kurum kurulmuştur?**
- a) Türk Tarih Kurumu
 - b) Dil ve Tarih Coğrafya Fakültesi
 - c) Türk Dil Kurumu
 - d) Atatürk Kültür, Dil ve Tarih Yüksek Kurumu
- 56) **31 Mayıs 1933'te çıkarılan "İstanbul Üniversitesinin Kurulması Hakkında Kanun" ile aşağıdakilerden hangisi gerçekleşmiştir?**
- a) İstanbul şehrinin adının duyulması
 - b) "Darülfunun"un kaldırılarak yerine "Üniversite"nin kurulması
 - c) "Darülfunun"un geliştirilmesi
 - d) Eğitim ve öğretimin birleştirilmesi
- 57) **Londra Konferansı aşağıdakilerden hangisi sonucunda toplanmıştır?**
- a) Sakarya Meydan Muharebesi
 - b) Birinci İnönü Muharebesi

- c) İkinci İnönü Muharebesi
d) Başkumandanlık Meydan Muharebesi
- 58) **Aşağıdaki sorunlardan hangisi Lozan Konferansı'nda halledilememiştir?**
- a) Hatay sorunu
b) Kapitülasyonlar
c) Doğu Trakya sorunu
d) Yunan sınırı
- 59) **Aşağıdakilerden hangisi ile İtilaf Devletleri Sevr Antlaşması'nın maddelerini biraz yumuşatıp kabul ettirmek istemişlerdir?**
- a) Lozan Antlaşması
b) Londra Konferansı
c) Moskova Antlaşması
d) Ankara Antlaşması
- 60) **Aşağıdakilerden hangisi siyasi alanda yapılan bir inkılaptır?**
- a) Kılık kıyafet inkılabı
b) Medeni Kanun'un kabulü
c) Öğretim birliğinin sağlanması
d) Saltanatın kaldırılması

T.C. ANAYASASI SORULARI (YÜKSEKÖĞRETİM)

1) **Kuvvetler ayrılığı ilkesi ile ilgili olarak aşağıdakilerden hangisi yanlıştır?**

a) 1921 Anayasası'yla kuvvetler birliği ilkesi benimsenmiştir.

b) 1924 Anayasası'yla fonksiyonlar ayrılığı ile biraz yumuşatılmışsa da yine kuvvetler birliği ilkesi benimsenmiştir.

c) 1961 Anayasası'yla kuvvetler birliğinden kuvvetler ayrılığına geçilmiş ise de yasama ile yürütme arasında eşitlik değil, yürütmenin üstünlüğüne dayalı bir kuvvetler ayrılığı söz konusudur.

d) Türkiye'de kuvvetler ayrılığına tam anlamıyla geçiş 1982 Anayasasıyla olmuştur.

2) **Yüksek Seçim Kurulu ile ilgili olarak aşağıdakilerden hangisi doğrudur?**

a) Yargıtay Genel Kurulunca seçilen yedi asıl dört yedek üyeden oluşur.

b) Kararlarına karşı Danıştay'da temyize gidilebilir.

c) Seçimlerin yönetimi ve denetiminde il idare kurullarından yararlanır.

d) Anayasa'da sayılan yüksek mahkemeler arasında yer almaz.

3) **Aşağıdakilerden hangisi olağanüstü dönem rejiminde bile dokunulamayacak çekirdek hak ve özgürlükler kapsamında yer almaz?**

a) Suç ve cezaların geçmişe yürütülemeyeceği

b) Suçluluğu mahkeme kararıyla saptanıncaya kadar kimsenin suçlu sayılamayacağı

- c) Kimsenin dini ibadetlerini yapmasına engel olunamayacağı ve bunlardan dolayı suçlanamayacağı
d) Kişinin yaşama hakkına, maddi ve manevi varlığının bütünlüğüne dokunulamayacağı

4) Aşağıdakilerden hangisi Anayasa Mahkemesinin kararları için söylenemez?

- a) Anayasa Mahkemesi iptal kararlarının yürürlük tarihini bir yılı geçmemek üzere erteleyebilir.
b) Anayasa Mahkemesinin şekle dayalı red kararı vermesi halinde, on yıl aynı kanunun Anayasaya aykırılığı iddiasıyla tekrar başvurulamaz.
c) Anayasa Mahkemesinin iptal kararları, kural olarak Resmi Gazete'de yayımlandıkları tarihte yürürlüğe girer.
d) Anayasa Mahkemesinin iptal kararları gerekçesi yazılmadan açıklanamaz ve geriye yürümez.

5) Yasama sorumsuzluğu ile ilgili olarak aşağıdakilerden hangisi yanlıştır?

- a) Milletvekillerinin yasama fonksiyonu ile ilgili, Mecliste kullandıkları oy, söyledikleri söz ve ileri sürdükleri düşünce nedeniyle, bunlar suç niteliği taşısalar bile, Meclis dışında herhangi bir makam tarafından sorumlu tutulamamalarıdır.
b) Milletvekillerinin, yasama fonksiyonunu yerine getirirken hareket ve sövme gibi sözle işlediği suçlar yasama sorumsuzluğu kapsamına girmez.
c) Milletvekillerine tam bir koruma sağlar.
d) Milletvekili, sorumsuzluk kapsamına giren bir fiilinden dolayı sadece milletvekilliği süresince değil milletvekili sıfatı son bulduktan sonra da kovuşturulamaz.

6) Anayasa'ya göre istifa eden milletvekilinin milletvekilliğinin düşmesi nasıl olur?

- a) Milletvekilliği otomatik olarak düşer.

- b) İstifanın geçerli olduğu TBMM Başkanlık Divanınca tespit edilince düşer.
- c) İstifanın geçerli olduğu TBMM Başkanlık Divanınca tespit edildikten sonra, TBMM Genel Kurulunun kararıyla düşer.
- d) İstifanın geçerli olduğu Meclis Başkanınca tespit edilince düşer.

7) Meclis soruşturması ile ilgili olarak aşağıdakilerden hangisi yanlıştır?

- a) TBMM üye tamsayısının en az onda birinin Meclis Başkanlığına vereceği önerge ile istenebilir.
- b) Meclis bu istemi en geç bir ay içinde görüşür ve gizli oyla karara bağlar.
- c) Soruşturmanın iki aylık sürede bitirilememesi halinde, soruşturma kendiliğinden kalkar.
- d) Meclis Genel Kurulunun soruşturmanın açılmasına karar vermesi halinde, Meclisteki siyasi partilerin, güçleri oranında komisyona verebilecekleri üye sayısının üç katı olarak gösterecekleri adaylar arasından, her parti için ayrı ayrı ad çekme suretiyle kurulacak on beş kişilik bir komisyon tarafından soruşturma yapılır.

8) Aşağıdakilerden hangisi olağan dönem KHK'leri ile olağanüstü dönem KHK'leri arasındaki farklardan biri değildir?

- a) Olağanüstü KHK'ler için bir yetki kanununa ihtiyaç olmaması
- b) Olağanüstü KHK'lerin Cumhurbaşkanı başkanlığında toplanan Bakanlar Kurulunca çıkarılarak yürürlüğe konması
- c) Olağanüstü halin ya da sıkıyönetim halinin gerekli kıldığı konularla sınırlı olmak kaydıyla, tüm temel hak ve özgürlüklerin olağanüstü KHK'lerle düzenlenebilmesi
- d) Olağanüstü KHK'lerin en kısa zamanda kanuna dönüştürülmesinin esas olması

9) **Yürütmeyi durdurma kararı ne zaman verilir?**

- a) İdari işlemin kanuna aykırı olması durumunda
- b) İdari işlemin uygulanması halinde telafisi güç ve imkansız zararların doğması durumunda
- c) İdari işlemin uygulanması halinde telafisi güç ve imkansız zararların doğması ve idari işlemin açıkça hukuka aykırı olması şartlarının birlikte gerçekleşmesi durumunda
- d) Hiçbiri

10) **Tüzüklerle ilgili aşağıdakilerden hangisi yanlıştır?**

- a) Tüzük çıkarma yetkisi Bakanlar Kuruluna aittir.
- b) Tüzükler Anayasa Mahkemesinin incelemesinden geçirilerek çıkarılır.
- c) Tüzükler Cumhurbaşkanıınca imzalanır.
- d) Tüzükler kanunlara aykırı olamaz.

11) **“Vatandaşların kanunen tâbi olduğu mahkemeden başka bir merci önüne çıkarılmamasına ... denir.”**

Yukarıda boş bırakılan yere aşağıdakilerden hangisi gelmelidir?

- a) Yargının bağımsızlığı
- b) Hakim ve savcılık teminatı
- c) İnsan haklarının korunması
- d) Kanuni hakim güvencesi

12) **Dernek kurma hakkı ile ilgili olarak aşağıdakilerden hangisi doğrudur?**

- a) Medeni hakları kullanma ehliyetine sahip ve 20 yaşını bitirmiş olan herkes, önceden izin almaksızın dernek kurma ve derneğe üye olma ve üyelikten çıkma hakkına sahiptir.

b) Dernek kurabilmek için, kanunun gösterdiği bilgi ve belgelerin, kanunda belirtilen yetkili mercie verilmesi yeterlidir.

c) Dernekler, kuruluş bildirisini ve eklerini herhangi bir şubelerinin bulunduğu mahallin en büyük mülki amirliğine vermek suretiyle tüzel kişilik kazanırlar.

d) Üniversite öğretim görevlileri ve yöneticileri dernek kuramazlar.

13) **Aşağıdakilerden hangisi, Anayasa'da yer alan "Kanun önünde eşitlik" ilkesiyle bağdaşmaz?**

a) Herkes, dil, ırk, renk, cinsiyet, siyasi düşünce, felsefi inanç, din, mezhep ve benzeri sebeplerle ayırım gözetilmeksizin kanun önünde eşittir.

b) Devlet mutlak anlamda ekonomik ve sosyal eşitliğin yaşama geçmesini sağlamakla yükümlüdür.

c) Hiçbir kişiye, aileye, zümreye veya sınıfa imtiyaz tanınmaz.

d) Devlet organları ve idare makamları bütün işlemlerinde kanun önünde eşitlik ilkesine uygun olarak hareket etmek zorundadırlar.

14) **I- Temel hak ve hürriyetler, özlerine dokunulmaksızın yalnızca Anayasanın ilgili maddelerinde belirtilen sebeplere bağlı olarak sınırlanabilir.**

II- Temel hak ve hürriyetler ancak kanun veya kanun hükmünde kararname ile sınırlanabilir.

III- Bu sınırlamalar, Anayasa'nın sözüne ve ruhuna, demokratik toplum düzeninin ve laik Cumhuriyetin gereklerine ve ölçülülük ilkesine aykırı olamaz.

IV- Bu sınırlamalar, Anayasa Mahkemesinin yargısal denetimine tabi değildir.

Olağan dönemde, temel hak ve hürriyetlerin sınırlanması ile ilgili olarak yukarıdaki ifadelerden hangisi ya da hangileri doğrudur?

- a) Yalnız I
- b) II, IV
- c) I, II, III
- d) I, III

15) I- Savaş, seferberlik, sıkıyönetim veya olağanüstü hallerde temel hak ve hürriyetlerin kullanılması durdurulabilir.

II- Temel hak ve hürriyetlerin kullanılmasının durdurulmasında, milletlerarası hukuktan doğan yükümlülükler askıya alınır.

III- Savaş hukukuna uygun fiiller sonucu meydana gelen ölümler dışında, kişinin yaşama hakkına, maddi ve manevi varlığının bütünlüğüne dokunulamaz.

IV- Kimse din, vicdan, düşünce ve kanaatlerini açıklamaya zorlanamaz ve bunlardan dolayı suçlanamaz.

Olağanüstü dönemde, temel hak ve hürriyetlerin kullanılmasının durdurulması ile ilgili olarak yukarıdaki ifadelerden hangisi ya da hangileri yanlıştır?

- a) Yalnız II
- b) II, III
- c) I, IV
- d) III, IV

- 16) “Anayasada yer alan hak ve hürriyetlerden hiçbiri, Devletin ülkesi ve milletiyle bölünmez bütünlüğünü bozmayı ve insan haklarına dayanan demokratik ve laik Cumhuriyeti ortadan kaldırmayı amaçlayan faaliyetler biçiminde kullanılamaz. Anayasa hükümlerinden hiçbiri, Devlete veya kişilere, Anayasayla tanınan temel hak ve hürriyetlerin yok edilmesini veya Anayasada belirtilenden daha geniş şekilde sınırlandırılmasını amaçlayan bir faaliyette bulunmayı mümkün kılacak şekilde yorumlanamaz.”

Yukarıdaki hüküm aşağıdakilerden hangisi ile ilgilidir?

- a) Temel hak ve hürriyetlerin sınırlandırılması
b) Temel hak ve hürriyetlerin kullanılmasının durdurulması
c) Temel hak ve hürriyetleri kötüye kullanma yasağı
d) Kişi hürriyeti ve güvenliği
- 17) Düşünceyi açıklama ve yayma hürriyeti ile ilgili olarak aşağıdakilerden hangisi doğrudur?

- a) Herkes, düşünce ve kanaatlerini söz, yazı, resim veya başka yollarla ancak tek başına açıklama ve yayma hakkına sahiptir.
b) Düşünceyi açıklama ve yayma hürriyeti, resmi makamların müdahalesi olmaksızın haber veya fikir almak ya da vermek serbestliğini de kapsar.
c) Radyo, televizyon, sinema veya benzeri yollarla yapılan yayımlar izin sistemine bağlanamaz.
d) Düşünceyi açıklama ve yayma hürriyeti, yasama görevinin gereğine uygun olarak yerine getirilmesi amaçlarıyla sınırlandırılabilir.

18) Kamu hizmeti niteliği taşıyan özel teşebbüslere, kamu yararının zorunlu kıldığı hallerde devletçe el konulmasına ne ad verilir?

- a) Özelleştirme
- b) Kamulaştırma
- c) Özerkleştirme
- d) Devletleştirme

19) Dilekçe hakkı ile ilgili olarak aşağıdakilerden hangisi yanlıştır?

- a) Dilekçe hakkından yalnızca T.C. vatandaşları yararlanabilir.
- b) Dilekçe hakkı, başvuranların kendileriyle veya kamu ile ilgili dilek ve şikâyetleri hakkında kullanılır.
- c) Dilekçe hakkı çerçevesinde, yetkili makamlara ve TBMM'ye yazı ile başvurulabilir.
- d) Başvuruların sonucu, dilekçe sahiplerine gecikmeksizin yazılı olarak bildirilir.

20) I- Kamu alacaklarının tahsil edilmesi durumu hariç, genel müsadere cezası verilemez.

II- Kanuna aykırı olarak elde edilmiş bulgular delil olarak kabul edilemez.

III- Hiç kimse yalnızca sözleşmeden doğan bir yükümlülüğü yerine getirememesinden dolayı özgürlüğünden alıkonulamaz.

IV- Ceza sorumluluğu şahsidir.

Suç ve cezalara ilişkin yukarıdaki ifadelerden hangileri doğrudur?

- a) I, II
- b) I, III

- c) II, IV
d) II, III, IV

21) I- Türkiye Büyük Millet Meclisi, her yıl Ekim ayının ilk pazartesi günü kendiliğinden toplanır.

II- TBMM yapacağı seçimler dahil bütün işlerinde üye tamsayısının en az üçte biri ile toplanır.

III- Türkiye Büyük Millet Meclisi kural olarak, üye tamsayısının dörtte birinin bir fazlasından az olmamak kaydıyla, toplantıya katılanların salt çoğunluğu ile karar verir.

IV- Anayasa değişikliği, Cumhurbaşkanı seçimi, hükümetin siyasi sorumluluğu ve bakanların görevleri ile ilgili suçtan dolayı Yüce Divan'a sevki gibi konularda, Anayasa'da öngörülen özel karar yeter sayıları yoktur.

Türkiye Büyük Millet Meclisi'nin çalışma düzeni ile ilgili olarak yukarıdaki ifadelerden hangileri doğrudur?

- a) I, II, III
b) II, III, IV
c) II, III
d) III, IV

22) "İçtüzük hükümleri ..., Meclisin bütün faaliyetlerine,... katılmalarını sağlayacak biçimde düzenlenir."

Yukarıda boş bırakılan yerlere aşağıdakilerden hangileri gelmelidir?

- a) siyasi parti temsilcilerinin - üye sayısı oranında
b) siyasi parti gruplarının - üye sayısı oranında

- c) siyasi parti gruplarının - tüm üyelerinin
- d) siyasi parti temsilcilerinin - tüm üyelerinin

23) I- İnsan Haklarını İnceleme Komisyonu

II- Tarım Reformu Komisyonu

III- Avrupa Birliği Uyum Komisyonu

IV- Kamu İktisadi Teşebbüsleri Komisyonu

Yukarıdakilerden hangisi ya da hangileri Türkiye Büyük Millet Meclisi'nde sürekli bulunan komisyonlardandır?

- a) Yalnız I
- b) I, II, III
- c) II, III, IV
- d) I, III, IV

24) “Meclis soruşturması, Başbakan veya bakanların görevleriyle ilgili ... sağlayan bir denetim aracıdır.”

Yukarıda boş bırakılan yere aşağıdakilerden hangisi gelmelidir?

- a) cezai sorumluluklarını
- b) siyasi sorumluluklarını
- c) mali sorumluluklarını
- d) ahlaki sorumluluklarını

25) I- Cumhurbaşkanı beş yıllık bir süre için seçilir.

II- Bir kimse, en fazla iki defa Cumhurbaşkanı seçilebilir.

III- Genel oyla yapılacak seçimde, geçerli oyların salt çoğunluğunu alan aday Cumhurbaşkanı seçilmiş olur.

IV- Cumhurbaşkanı seçilenin, varsa partisi ile iliřiđi kesilir ancak TBMM üyeliđi sona ermez.

Cumhurbaşkanının seçimi ile ilgili olarak yukarıdakilerden hangileri doğrudur?

- a) I, II
- b) II, III, IV
- c) I, II, III
- d) III, IV

26) Ařađıdakilerden hangisi Danıřtayın görevlerinden deđildir?

- a) İdari davaları görmek
- b) Kanunların yürürlüđünü durdurmak
- c) Tüzük tasarılarını incelemek
- d) İdari uyuřmazlıkları çözmek

27) Yönetmelikler ile ilgili ařađıdaki ifadelerden hangisi yanlıřtır?

- a) Başbakanlık, bakanlıklar ve kamu tüzel kiřileri yönetmelik çıkarabilirler.
- b) Yönetmelikler, kanunların ve tüzüklerin uygulanmasını sađlamak üzere ve bunlara aykırı olmamak řartıyla çıkarılırlar.
- c) Hangi yönetmeliklerin Resmi Gazete'de yayımlanacađı kanunla belirtilir.
- d) Yönetmelikler, idari ve adli yargının denetimindedirler.

28) Ařađıdaki düzenlemelerden hangisi Anayasa Mahkemesinin sadece řekil bakımından denetimine tabidir?

- a) Kanunlar
- b) Kanun hükmünde kararname
- c) Anayasa deđiřiklikleri
- d) Türkiye Büyük Millet Meclisi İtüzüğü

GENEL OLARAK DEVLET TEŞKİLATI SORULARI (YÜKSEKÖĞRETİM)

- 1) Bir toplumsal-siyasal olgu niteliğiyle devlet, bugüne kadar hangi bilim dalları ve disiplinlerin inceleme konusu olmuştur?
- a) Felsefe, tarih, hukuk
b) Ekonomi-politik, siyasal bilim
c) Sosyoloji, antropoloji
d) Hepsi
- 2) Aşağıdakilerden hangisi devletin ana unsurlarından birisi değildir?
- a) Ülke
b) İnsan topluluğu
c) Yargı
d) İktidar
- 3) “Devlet” kavramıyla ilgili olarak aşağıdaki ifadelerden hangisi yanlıştır?
- a) Devleti “toplumsal eşitsizlik” olgusuna dayandıran kuramlar geliştirilmiştir.
b) Devleti, bir tür “toplum sözleşmesi” kavramına dayandıran görüşler söz konusudur.
c) Devletin, “ülke”, “insan topluluğu” ve “iktidar” olmak üzere üç ana unsurdan oluştuğu genellikle kabul edilir.
d) Aydınlanma dönemi öncesinde genellikle devlet-toplum ikilemi ele alınmıştır.
- 4) “Türk Milleti egemenliğini Anayasanın koyduğu esaslara göre ... eli ile kullanmaktadır.”

Yukarıdaki cümlede boş bırakılan yere aşağıdakilerden hangisi getirilmelidir?

- a) yetkili organlar
- b) yasama, yürütme ve yargı
- c) idari teşkilatlar
- d) kanunlar

5) **Başbakan ve Bakanların Türkiye Büyük Millet Meclisine karşı hangi tür sorumluluğu vardır?**

- a) Müteselsil
- b) Medeni
- c) Siyasi
- d) Ahlaki

6) **Genel yönetimin üstlendiği kamu hizmetlerini yerine getirmekle görevli olan bakanlıkların düzenlenmesinde uyulması zorunlu olan ve yasada tek tek sayılmış olan ilkeler hangi seçenekte yer almıştır?**

- a) İdarenin bütünlüğü; etkili bir idare, işbölümü, kontrol ve koordinasyon sağlanması; görev çakışması ve israftan kaçınılması
- b) Kuruluş ve görevler itibarıyla yerelliğe dayalı
- c) Kuruluş ve teşkilatlanmada yüksek performans, kaotik yönetim
- d) Aynı ve benzer görevlerin farklı bakanlıklarda yürütülebilmesi, atıl kapasitenin korunması

7) **Aşağıdaki ifadelerin hangisi yanlıştır?**

- a) Türkiye Cumhuriyeti Anayasası'na uyarınca yargı erki, yasama ve yürütme erklerinden bağımsızdır.
- b) Yasama ile yürütme organları, yönetim teşkilatı yargı kararlarına uymak zorundadır.

- c) Yargı yetkisi Cumhurbaşkanı adına mahkemelerce kullanılır.
d) Hakimler; anayasaya, kanuna ve hukuka uygun olarak vicdani kanaatlerine göre hüküm verirler.

8) Kamu yönetimini etkileyen ve ona yön veren anayasal ilkeler nelerdir?

- a) Türkiye Cumhuriyeti Devleti'nin demokratik, laik, sosyal bir hukuk devleti olması
b) Atatürk milliyetçiliğine bağlılık, devrim kanunlarının korunması
c) Planlı kalkınma, idarenin bütünlüğü ve yasallığı, merkezden yönetim, yerinden yönetim, yetki genişliği
d) Hepsi

9) "Ülkemizde ... temel yönetsel görevleri genel (merkezi) yönetimi oluşturan kuruluşlarca yürütülür. Genel yönetimin merkez örgütü, Cumhurbaşkanı, Başbakan ve Bakanlar Kurulu, Bakanlıklar ve Bakanlardan oluşur. Genel yönetim, üzerine aldığı hizmetleri ... ekonomik ve toplumsal koşullara, ülkenin coğrafya durumuna göre yürütmek için ... örgütlenmiştir."

Yukarıdaki paragrafta boş bırakılan yerlere sırası ile hangi ifadeler getirilmelidir?

- a) hükümetin - elindeki personele - belediyelerde
b) idarenin - bütçeye - uygun biçimde
c) başbakanın - talimatlara - Ankara'da
d) Devletin - hizmetin gereklerine - taşrada

10) "Genel yönetimin taşra örgütlenmesinin dayandığı ilke ... dir."

Yukarıdaki cümlede boş bırakılan yere aşağıdakilerden hangisi getirilmelidir?

- a) yerinden yönetim
- b) yetki genişliği
- c) vesayet
- d) özerklik

11) Yerel Yönetim kuruluşları Anayasa'nın hangi maddesinde düzenlenmiştir?

- a) 127'nci
- b) 126'ncı
- c) 130'uncu
- d) 123'üncü

12) Hizmet yönünden yerinden yönetim kuruluşları tüzel kişiliklerini nasıl kazanırlar?

- a) Anayasa ile
- b) Yasayla ya da yasanın verdiği yetkiye dayanılarak çıkarılan yönetsel kararlar
- c) Cumhurbaşkanı kararnamesi ile
- d) Bu nitelikteki kuruluşların genel müdürlerinin kararı ile

13) Bakanlık Merkez Teşkilatının hiyerarşik kademeleri ve birim unvanları hangileridir?

- a) Müsteşarlık, müsteşarlığa bağlı genel müdürlük, strateji geliştirme başkanlığı veya daire başkanlığı
- b) Genel müdürlük
- c) Şube müdürlüğü, ihtiyaca göre kurulacak şeflik
- d) Hepsi

14) Bakanlık yurt dışı teşkilatı hangisinden oluşur?

- a) Dış temsilcilik niteliğindeki diplomatik temsilcilikler ve konsolosluklar
- b) Dış temsilcilikler bünyesindeki ihtisas birimleri
- c) Dış temsilcilik niteliğinde olmayan yurt dışı teşkilatı
- d) Hepsi

- 15) Anayasa'nın 130'uncu maddesine göre üniversiteler, "çağdaş eğitim - öğretim esaslarına dayanan bir düzen içinde milletin ve ülkenin ihtiyaçlarına uygun insangücü yetiştirmek amacı ile; ortaöğretime dayalı çeşitli düzeylerde eğitim-öğretim, ..., yayın ve danışmanlık yapmak, ülkeye ve insanlığa hizmet etmek üzere" faaliyet gösterirler.

Yukarıdaki paragrafta boş bırakılan yere aşağıdaki ifadelerden hangisi getirilmelidir?

- a) her türlü
b) bilimsel araştırma
c) sürekli
d) ülkeye ve dünyaya
- 16) Aşağıdakilerden hangisi devletin gelir ve harcamalarını denetler?
- a) Uluslararası Para Fonu (IMF)
b) Anayasa Mahkemesi
c) Sayıştay
d) Türkiye Büyük Millet Meclisi Plan ve Bütçe Komisyonu
- 17) Bağımsız düzenleyici ve denetleyici kurumların ortak özellikleri nedir?
- a) Bu kuruluşların kendi görev ve yetkilerini kullanmalarına ilişkin kararları kendilerinin alması ve bir bakanlığa "bağlı" olmamaları
b) Anayasal kuruluş olmaları
c) İdari ve mali özerkliğe sahip olmamaları
d) Hepsi
- 18) "Özel kanun ya da statü ile kurulmuş bulunan, kamu iktisadi teşebbüsleri (iktisadi devlet teşekkülleri ve kamu iktisadi kuruluşları) ile bunların müessese, ortaklık ve iştirakleri ya da özel hukuki, mali ve idari

statüye tâbi, hizmet bakımından yerinden yönetim kuruluşlarıdır.”

Yukarıdaki tanım aşağıdakilerden hangisine aittir?

- a) Bağlı kuruluş
- b) İlgili kuruluş
- c) Yetki genişliği
- d) Yerel yönetimler

19) Aşağıdakilerden hangisi merkezi yönetimin taşra kuruluşu niteliğindeki bölge yönetimi kapsamında değildir?

- a) Bölge müdürlükleri
- b) GAP Bölge Kalkınma İdaresi Teşkilatı
- c) Türkiye Barolar Birliği
- d) Kalkınma Ajansları

20) Aşağıdakilerden hangisi Cumhurbaşkanının yargı ile ilgili görev ve yetkilerinden değildir?

- a) Yargıtay üyelerini seçmek.
- b) Anayasa Mahkemesi üyelerini seçmek
- c) Hakimler ve Savcılar Yüksek Kurulu üyelerini seçmek
- d) Askeri Yargıtay üyelerini seçmek

21) Aşağıdakilerden hangisi Anayasa’da sayılan yüksek mahkemelerden birisi değildir?

- a) Anayasa Mahkemesi
- b) Yargıtay
- c) Sayıştay
- d) Danıştay

- 22) “Anayasa’ya göre, mahkemelerin bağımsızlığı ve hakimlik teminatı esaslarına göre kurulup görev yapan ..., adli ve idari yargı hakim ve savcılarının özlük işlerini düzenleyen ve bir mahkemenin veya bir hakimin veya savcının kadrosunun kaldırılması ya da bir mahkemenin yargı çevresinin değiştirilmesi konusundaki teklifleri karara bağlamakla yetkili bir organdır.”

Yukarıdaki cümlede boş bırakılan yere aşağıdakilerden hangisi getirilmelidir?

- a) Anayasa Mahkemesi
 - b) Hakimler ve Savcılar Yüksek Kurulu
 - c) Yargıtay
 - d) Adalet Bakanlığı
- 23) “Yüksek Kurullar, merkezde oluşturulan, kurulun işlev ve niteliğine göre, Cumhurbaşkanı, Başbakan, Devlet Bakanı, Genelkurmay Başkanı, çeşitli bakanlık temsilcileri ile kuvvet komutanlarının yer aldığı; genel olarak görev alanlarıyla ilgili konularda Bakanlar Kuruluna danışma ya da tavsiye niteliğinde görüş bildiren ya da duruma göre kesin kararlar alabilen ve kuruluş yasaları ile verilen görevleri yerine getiren kurullardır.”

Aşağıdakilerden hangisi yukarıda ifade edilen Yüksek Kurullardan birisi değildir?

- a) Milli Güvenlik Kurulu
- b) Yüksek Askeri Şûra
- c) Yükseköğretim Kurulu
- d) Ekonomik ve Sosyal Konsey

24) I- Bölge, il ve ilçe kuruluşları görev ve hizmet alanlarının sosyal, ekonomik özelliklerine, nüfus ve coğrafi durumuna, görev ve hizmetlerin niteliklerine ve ihtiyaca göre farklı tip ve statüde kurulabilir, ancak bunlara farklı yetkiler verilemez.

II- Bakanlıkların ve bağlı kuruluşların, bölge, il ve ilçelerde, bakanlık veya bağlı kuruluşu temsil edecek şekilde tek bir taşra teşkilatı kurmaları esastır.

III- Merkezi idarenin taşra teşkilatı kurma yetkisi kurum ve kuruluşların kendi kanunlarında belirtilir. Kanunlarında bu konuda açıkça yetki bulunmayan bir kurum veya kuruluş, bakanlık onayı ile taşra teşkilatı kurabilir.

IV- Ülke düzeyinde yerine getirilmesi gereken hizmetler için, taşra teşkilatının il ve ilçe kuruluşu şeklinde düzenlenmesi esastır. Ancak, bu hizmet alanlarında bölgedeki illerin tamamına destek sağlayacak nitelikte bölge kuruluşları kurulabileceği gibi, bölgenin bütün illerinde veya birkaç ilinde görev ve hizmet yapacak şekilde de bölge kuruluşları kurulabilir.

Yukarıdaki ifadelerden hangileri Bakanlık ve bağlı kuruluşlarının taşra teşkilatı ile ilgili uyulması gereken esaslardan değildir?

- a) II, III
- b) II, IV
- c) I, III, IV
- d) I, III

25) "Dış temsilcilikler, ... teklifi üzerine ... ile kurulur veya akredite edilir, kaldırılır, birleştirilir veya değiştirilir."

Yukarıdaki cümlede boş bırakınla yerlere aşağıdakilerden hangileri getirilmelidir?

- a) Dışişleri Bakanlığının – Bakanlar Kurulu kararı
- b) Başbakanın – Kanun
- c) Dışişleri Bakanlığının – Kanun
- d) Başbakanın – Bakanlar Kurulu kararı

26) Kamu hizmetlerinin görülmesinde verim ve uyum sağlamak amacıyla, birden çok ili içine alan, görev ve yetkileri kanunla düzenlenen merkezî idare teşkilatına ne ad verilir?

- a) Olağanüstü Hal Bölge Valiliği
- b) Bölge Yönetimi
- c) Eyalet Yönetimi
- d) Bucak Yönetimi

27) Aşağıdakilerden hangisi üniversite organları arasında yer almaz?

- a) Rektör
- b) Senato
- c) Üniversite Yönetim Kurulu
- d) Yükseköğretim Kurulu

28) Devletin görevlerinden bazılarının yapılmasında yararlanılmak üzere, belli bir amacı gerçekleştirmek için tahsis edilmiş kaynaklardan elde edilen ve gerektiğinde harcanmak üzere özel bir hesapta hazır tutulan paralara ne ad verilir?

- a) Vakıf
- b) Bütçe
- c) Fon
- d) Kamu İktisadi Kuruluşu

**657 SAYILI DEVLET MEMURLARI KANUNU SORULARI
(YÜKSEKÖĞRETİM)**

- 1) Aşağıdaki seçeneklerden hangisi Devlet memurlarının ödev ve sorumlulukları arasında yer almaz?
- a) Emirlere uyma
 - b) Uygun davranışta bulunma
 - c) İş birliği içinde çalışma
 - d) Uygulamayı isteme
- 2) Aşağıdakilerden hangisi Devlet memurlarına tanınan genel haklardan değildir?
- a) Uygulamayı isteme
 - b) Güvenlik
 - c) Grev
 - d) İzin
- 3) Aşağıdakilerden hangisi Devlet memurları için sağlanan sosyal hak ve yardımlardan değildir?
- a) Emeklilik
 - b) Yolluk giderleri ve gündelikler
 - c) Aile yardımı ödeneği
 - d) Tedavi yardımı
- 4) Devlet memurlarının müracaat ve şikâyetlerinde izlenecek usul, aşağıdaki seçeneklerin hangisinde doğru verilmiştir?
- a) Sadece yazılı olarak şikâyet edilen amirin kendisine yapılır.
 - b) Sadece sözlü olarak şikâyet edilen amir atlanarak yapılır.

c) Sözlü veya yazılı olarak ilgili kurumun en üst idari amirine yapılır.

d) Sözlü veya yazılı olarak en yakın amirden başlayarak silsile yolu ile şikâyet edilen amirler atlanarak yapılır.

5) **Devlet memurlarından muvazzaf askerlik hizmetini yapmak üzere aylıksız izin alanlar, terhis tarihinden itibaren kaç gün içinde kurumlarına başvurmak zorundadırlar?**

a) 20

b) 25

c) 30

d) 35

6) **Muvazzaf askerlikten sonra memuriyete dönmek için başvuruları, kurumları başvuru tarihinden itibaren en çok kaç gün içinde göreve başlatmak zorundadır?**

a) 20

b) 30

c) 40

d) 50

7) **Bir göreve açıktan aday veya asıl memur olarak atanalar aylığa ne zaman hak kazanırlar?**

a) Takip eden ayın on beşinde

b) Takip eden ayın ilk gününde

c) Görevde bir ayını doldurdukları tarihte

d) Göreve başladıkları günden itibaren

8) **Memurlara, verilecek raporda gösterilecek lüzum üzerine, (uzun süreli bir tedaviye ihtiyaç gösteren hastalıklar hariç) aylık ve özlük hakları korunarak en çok kaç aya kadar izin verilebilir?**

a) 10 ay

b) 12 ay

- c) 18 ay
- d) 24 ay

9) **Aşağıdakilerden hangisi Devlet memurlarına konan yasaklardan biri değildir?**

- a) Basına bilgi ve demeç vermek
- b) Toplu eylem ve hareketlerde bulunmak
- c) Ticaret yapmak
- d) Tüketim kooperatiflerinin yönetim ve denetim kurullarının üyesi olmak

10) **“Kamu kurum ve kuruluşları yürütmekte oldukları hizmetlerin özelliklerini göz önünde bulundurarak memurlarının başarı, verimlilik ve gayretlerini ölçmek üzere, Devlet Personel Başkanlığının uygun görüşü alınmak kaydıyla, ... belirleyebilir.”**

Yukarıdaki boşluğa aşağıdakilerden hangisi getirilmelidir?

- a) performans hedefleri
- b) performans standartları
- c) değerlendirme teknikleri
- d) değerlendirme ölçütleri

11) **Üç defa başarı belgesi alan memurlara aşağıdaki belgelerden hangisi verilir?**

- a) Takdirname
- b) Üstün Başarı Belgesi
- c) Teşvik
- d) İkramiye

12) **“Son ... yıl içinde herhangi bir disiplin cezası almayan memurlara, aylık derecelerinin yükseltilmesinde dikkate alınmak üzere bir kademe ilerlemesi uygulanır.”**

Yukarıdaki boşluğa aşağıdakilerden hangisi getirilmelidir?

- a) 6
- b) 10
- c) 9
- d) 8

13) Aşağıdakilerden hangisi Devlet memurlarına verilen disiplin cezalarından biri değildir?

- a) Kınama
- b) Aylıktan kesme
- c) Kademe ilerlemesinin durdurulması
- d) Derece yükselmesinin durdurulması

14) Memurluktan çıkarma cezası kararını, aşağıdakilerden hangisi verir?

- a) Yüksek disiplin kurulu
- b) Disiplin kurulu
- c) Disiplin amirleri
- d) Atamaya yetkili amir

15) “Soruşturmayı yapanın veya yetkili disiplin kurulunun ... verdiği süre içinde veya belirtilen bir tarihte savunmasını yapmayan memur, savunma hakkından vazgeçmiş sayılır.”

Yukarıdaki cümlede boş bırakılan yere aşağıdakilerden hangisi gelmelidir?

- a) 5 günden az olmamak üzere
- b) 7 günden az olmamak üzere
- c) 15 günden az olmamak üzere
- d) 30 günden az olmamak üzere

- 16) Aşağıdaki disiplin cezalarından hangileri uygulandıktan 5 yıl sonra özlük dosyasından silinebilir?
- Uyarma - Aylıktan kesme
 - Aylıktan kesme - Kınama
 - Uyarma - Kınama
 - Uyarma - Kınama - Kademe ilerlemesinin durdurulması
- 17) Uygulanmasından 10 yıl sonra özlük dosyasından silinebilecek disiplin cezaları, aşağıdaki seçeneklerden hangisinde doğru sıralanmıştır?
- Uyarma - Aylıktan kesme
 - Aylıktan kesme - Kınama
 - Uyarma - Kınama - Kademe ilerlemesinin durdurulması
 - Aylıktan kesme - Kademe ilerlemesinin durdurulması
- 18) Disiplin cezaları konusunda yapılan itirazlarda, itiraz mercileri kaç gün içinde karar vermek zorundadırlar?
- 15
 - 20
 - 25
 - 30
- 19) Aşağıdakilerden hangisi derece yükselmesinin yapılmasında aranılan şartlardan değildir?
- Üst dereceden boş bir kadronun bulunması
 - Derecesi içinde en az üç yıl ve bu derecenin 3'üncü kademesinde 1 yıl bulunmuş olmak
 - Kadronun tahsis edildiği görev için öngörülen nitelikleri elde etmiş olmak
 - Bulunduğu derecenin 4'üncü kademesinde 1 yıl çalışmış olmak

20) “Konusu suç teşkil eden emir ... ”

Yukarıdaki cümleyi en iyi tamamlayan seçenek aşağıdakilerden hangisidir?

- a) Emri veren amire bildirilir, amir yazılı olarak ısrar ederse bu emir yerine getirilir.
- b) Emri veren amire bildirilir, amir sözlü olarak ısrar ederse bu emir yerine getirir.
- c) Kesinlikle yerine getirilmez.
- d) Kesinlikle yerine getirilir.

21) **Devlet memurları için yazlık kılık ve kıyafet uygulaması hangi tarihler arasında uygulanır?**

- a) 5 Mayıs - 5 Eylül
- b) 10 Mayıs - 10 Eylül
- c) 15 Mayıs -15 Eylül
- d) 20 Mayıs - 20 Eylül

22) **Buldukları yerden, yer değiştirme suretiyle başka kurumlara atanan memurların aylıkları hangi görev yerinde ödenir?**

- a) Eski görev yerinde
- b) Yarısı eski görev yerinde, yarısı yeni görev yerinde
- c) Yeni görev yerinde
- d) Hiçbiri

23) **Memurlar, kamu hizmetleri ile ilgili gizli bilgileri, yetkili Bakanın yazılı izni olmadıkça açıklamaları yasaktır. Bu yasağa aykırı hareket eden Devlet memurlarına verilmesi öngörülen disiplin cezası aşağıdakilerden hangisidir?**

- a) Kınama
- b) Uyarma
- c) Aylıktan kesme
- d) Devlet memurluğundan çıkarma

24) Kıdem aylığı aşağıdakilerden hangisidir?

- a) Hizmet yılları esas alınarak ödenen aylıktır.
- b) Memurun kadro derecesi aylığıdır.
- c) Memurun unvanı esas alınarak ödenen aylıktır.
- d) Emekliliğe esas aylığıdır.

25) Hangi hâllerde memura fazla çalışma yaptırılır?

- a) Salgın hastalıkların olması
- b) Doğal afetlerin meydana gelmesi
- c) Görevin kanun ile belirli bir süre içinde bitirilmesinin zorunlu olması
- d) Hepsi

26) Aşağıdaki seçeneklerden hangisi “Tarafsızlık ve Devlete bağlılık” ödevi kapsamında değildir?

- a) Devlet memurları, herhangi bir siyasi parti, kişi veya zümrenin yararını veya zararını hedef tutan davranışta bulunmazlar.
- b) Devlet memurları, Devlet itibarını veya görev haysiyetini zedeleyici fiil ve davranışlarda bulunamazlar.
- c) Devlet memurları, hiçbir şekilde siyasal ve ideolojik amaçlı beyanda bulunamazlar.
- d) Devlet memurları, hiçbir şekilde siyasal ve ideolojik amaçlı eylemde bulunamazlar.

27) Memurlar için düzenlenen ticaret ve diğer kazanç getirici faaliyetlerde bulunma yasağına göre aşağıdakilerden hangisi yanlıştır?

- a) Memurlar, kanunla kurulmuş yardım sandıklarının yönetim ve denetim kurulları üyelikleri görevlerini yürütemezler.
- b) Memurlar Türk Ticaret Kanunu'na göre “tacir” sayılmalarını gerektirecek bir faaliyette bulunamazlar.
- c) Memurlar Türk Ticaret Kanunu'na göre “esnaf” sayılmalarını gerektirecek bir faaliyette bulunamazlar.

d) Memurlar, ticaret ve sanayi müesseselerinde görev alamazlar.

28) **Bir memurun iş arkadaşlarına söz veya hareketle sataşması hâlinde memur hakkında aşağıdaki disiplin cezalarından hangisi uygulanır?**

- a) Aylıktan kesme
- b) Kınama
- c) Uyarma
- d) Kademe ilerlemesinin durdurulması

29) **Memura, görevinde ve davranışlarında daha dikkatli olması gerektiğinin yazı ile bildirilmesi aşağıdaki disiplin cezalarından hangisini ifade eder?**

- a) Aylıktan kesme
- b) Kınama
- c) Uyarma
- d) Uyarı

30) **Aşağıdaki seçeneklerden hangisi memurlar hakkında uyarma cezasını gerektiren fiil ve hâllerden biridir?**

- a) Özürsüz veya izinsiz olarak göreve geç gelmek, erken ayrılmak, görev mahallini terk etmek
- b) Görev sırasında amire hâl ve hareketiyle saygısız davranmak
- c) Verilen emirlere itiraz etmek
- d) Görev sırasında amirine sözle saygısızlık etme

31) **Devlete ait resmî belge, araç, gereç ve benzeri eşyayı özel işlerinde kullanan memurlar hakkında aşağıdaki disiplin cezalarından hangisi uygulanır?**

- a) Uyarma
- b) Kınama
- c) Aylıktan kesme
- d) Kademe ilerlemesinin durdurulması

- 32) İkamet ettiği ilin hudutlarını izinsiz terk eden memurlar hakkında aşağıdaki disiplin cezalarından hangisi uygulanır?
- Aylıktan kesme
 - Kınama
 - Uyarma
 - Herhangi bir disiplin cezası uygulanmaz.
- 33) Gerçeğe aykırı belge ve rapor düzenleyen memurlar hakkında aşağıdaki disiplin cezalarından hangisi uygulanır?
- Memurluktan çıkarma
 - Kademe ilerlemesinin durdurulması
 - Aylıktan kesme
 - Kınama
- 34) Aşağıdakilerden hangisi memurlar hakkında “kademe ilerlemesinin durdurulması” cezasını gerektiren fiil ve hâllerden birisidir?
- Siyasi partiye girmek
 - Grev yapmak
 - Görevi ile ilgili olarak her ne şekilde olursa olsun çıkar sağlamak
 - Yetki almadan gizli bilgileri açıklamak
- 35) 5816 sayılı Atatürk Aleyhine İşlenen Suçlar Hakkındaki Kanun’a aykırı fiilleri işleyen Devlet memurları hakkında aşağıdaki disiplin cezalarından hangisi uygulanır?
- Kınama
 - Aylıktan kesme
 - Kademe ilerlemesinin durdurulması
 - Devlet memurluğundan çıkarma

- 36) **Aday memurların ilk aylıkları ne zaman ödenir?**
- a) Ay sonunda ödenir.
 - b) Ay başında ödenir.
 - c) Gün hesabı ile ay sonunda ödenir.
 - d) Peşin olarak göreve başladığı gün ödenir.
- 37) **Aşağıdakilerden hangisi yer değiştirme suretiyle atamalara ilişkin temel ilkelerden değildir?**
- a) Bu tür atamalar, ekonomik, sosyal, kültürel ve ulaşım şartları yönünden benzerlik ve yakınlık gösteren iller gruplandırılarak oluşturulan bölgeler arasında yapılır.
 - b) Bu tür atamalarda memurların bölgeler arasında adil ve dengeli dağılımını sağlamak esastır.
 - c) Bu tür atamalar memurun talebi esas alınarak yapılır.
 - d) Bu tür atamalarda kadro imkânları göz önünde bulundurulur.
- 38) **Bir göreve atanan Devlet memurlarından, yasal süre içinde görevine başlamayanlar kaç yıl süre ile memurluğa tekrar alınmazlar?**
- a) 1
 - b) 2
 - c) 3
 - d) 4
- 39) **Memurların kurumlarınca, kurum içinde aynı veya başka yerlerdeki diğer kadrolara naklen atanmalarında aşağıdakilerden hangisi gözetilmez?**
- a) Kazanılmış hak aylık dereceleri
 - b) Sınıf eşitliği
 - c) Görev ve unvan eşitliği
 - d) Hepsi

- 40) **Buldukları yerden, yer deęiřtirme suretiyle başka kurumlara atanan memurların aylıkları hangi görev yerinde ödenir?**
- a) Eski görev yerinde
 - b) Yarısı eski görev yerinde, yarısı yeni görev yerinde
 - c) Yeni görev yerinde
 - d) Hiçbiri
- 41) **Devlet memuru kademe ilerlemesi suretiyle ilerledięi yeni kademesine ait aylığa ne zaman hak kazanır?**
- a) Kademe ilerlemesini yaptıęı tarihte
 - b) Kademe ilerlemesini yaptıęı tarihi takip eden ayın sonunda
 - c) Kademe ilerlemesini yaptıęı yılı takip eden yıl başında
 - d) Kademe ilerlemesini yaptıęı tarihi takip eden ay başında
- 42) **Memurlara tazminat ödenmesinde ařaęıdaki hususlardan hangisi göz önüne alınır?**
- a) Görevin yapıldıęı kurumun teřkilat yapısı
 - b) Görevin önem, sorumluluk ve nitelięi, görev yerinin özellięi, hizmet süresi, kadro unvan ve derecesi
 - c) Görevin yapıldıęı kurumun büyüklüęü
 - d) Görevin yapıldıęı kurumun yetki ve sorumlulukları
- 43) **Ařaęıdakilerden hangisi memurlara ödenen tazminatlardan deęildir?**
- a) Emniyet hizmetleri tazminatı
 - b) Denetim tazminatı
 - c) Mali sorumluluk tazminatı
 - d) Özel hizmet tazminatı

- 44) Devlet memurları, yıllık izinde iken hastalanmaları nedeniyle kendilerine verilen hastalık izninin süresi yıllık izin süresini aşması hâlinde, görevlerine ne zaman başlarlar?
- Yıllık izinlerinin bitiminde
 - Hastalık izinlerinin bitiminde
 - Yıllık ve hastalık izinlerinin bitiminde
 - Amirin çağırdığı tarihte
- 45) Devlet memurunun kamu hizmeti görevlerine girmesi, ilerlemesi, yükselmesi, görevinin sona erdirilmesi 657 sayılı Devlet Memurları Kanunu'nun hangi ilkesine dayandırılmıştır?
- Kariyer
 - Liyakat
 - Sınıflandırma
 - Görevde yükselme
- 46) Kurumların genel politika tespiti araştırma, planlama, programlama yönetim ve denetim gibi işlerde görevli ve yetkili olanlar hangi statüde istihdam edilirler?
- Sözleşmeli personel
 - Geçici personel
 - Memur
 - İşçi
- 47) 657 sayılı Devlet Memurları Kanunu'nun 4/B maddesine göre aşağıdakilerden hangisi zorunlu hâllerde sözleşmeli istihdam edilemez?
- Tabipler
 - Mütercimler
 - Avukatlar
 - Müfettişler

- 48) **Kanunda belirtilen şartlarda merkezdeki memurlara başarı belgesi vermeye kim yetkilidir?**
- a) Müsteşar
 - b) Bakan yardımcısı
 - c) Bağlı veya ilgili Bakan
 - d) Başbakan
- 49) **Aşağıda sayılan görevlerden hangisi Devlet memurlarına ikinci görev olarak verilemez?**
- a) Müfettişlikler
 - b) Adli Tıp Kurumu uzmanlıkları
 - c) Tabiplikler
 - d) Avukatlıklar
- 50) **Kadrosu kaldırılmış olan memurlar kendi kurumlarında niteliklerine uygun bir kadroya en geç ne kadar süre içinde atanırlar?**
- a) Üç ay
 - b) Altı ay
 - c) Bir yıl
 - d) İki yıl
- 51) **Aşağıdakilerden hangisi Devlet memurları için öngörülmüş olan disiplin cezalarından değildir?**
- a) Derece yükselmesinin durdurulması
 - b) Kademe ilerlemesinin durdurulması
 - c) Uyarma
 - d) Aylıktan kesme
- 52) **Bir memurun çalıştığı yıl ile Bütçe Kanunu ile belirlenen katsayının çarpımı sonucu bulunacak rakam aşağıdakilerden hangisini ifade eder?**

- a) Görev aylığı
- b) Kıdem aylığı
- c) Taban aylığı
- d) Kazanılmış hak aylığı

53) Aşağıdakilerden hangisi, memurun amirine karşı doğru hitap şekillerinden biridir?

- a) Sayın Müdürüm
- b) Değerli Müdürüm
- c) Değerli Amirim
- d) Sayın Beyefendi

54) Giriş ve çıkışlarda memur amirine rastladığı zaman ne şekilde davranmalıdır?

- a) Başını hafifçe öne eğerek beklemelidir.
- b) Amiriyle samimi bir sohbeta başlamalıdır.
- c) Amirine yol vermeli ve önünü engelleyecek şekilde durmamalıdır.
- d) Amirine elini uzatarak tokalaşmalıdır.

55) Aşağıdaki ifadelerden hangisi yanlıştır?

- a) Memur mezun olduğu okulun rozetini takabilir.
- b) Memur görev yaptığı yerin rozetini takabilir.
- c) Memur siyasi parti rozeti takamaz.
- d) Memur, hükümetin özel günler için çıkardığı rozetleri takamaz.

56) Bireyin çevresiyle olan etkileşiminin düzeyini belirleyen ve her kültürde farklı özellikler gösteren ilişkilere ne ad verilir?

- a) Kültürel ilişkiler
- b) Bireysel ilişkiler
- c) İnsan ilişkileri
- d) Ekonomik ilişkiler

- 57) **Birey çevresiyle kurduğu iletişim ve etkileşim sürecinde aşağıdakilerden hangisini yansıtır?**
- a) Toplumun değer yargılarını ve kültürel unsurlarını
 - b) Toplumu yönetenlerin istek ve beklentilerini
 - c) Aile büyüklerinin istek ve beklentilerini
 - d) Bilim ve teknolojide ortaya çıkan gelişmeleri
- 58) **Bireyin sağlıklı ve verimli bir biçimde insan ilişkilerini gerçekleştirmesi aşağıdakilerden hangisine bağlıdır?**
- a) Bireysel çıkarlarını gözetmesine
 - b) Topluma uyum sağlamasına
 - c) Çevresindekilerin beklentilerini karşılmasına
 - d) Teknolojik gelişmeleri izlemesine
- 59) **Aşağıdaki seçeneklerden hangisinde iletişim süreci ve temel öğeleri sırasıyla verilmiştir?**
- a) Kaynak, Kanal, Mesaj, Dönüt, Alıcı
 - b) Mesaj, Kanal, Kaynak, Dönüt, Alıcı
 - c) Kanal, Kaynak, Mesaj, Alıcı, Dönüt
 - d) Kaynak, Mesaj, Kanal, Alıcı, Dönüt
- 60) **Bireylerin toplum içinde doğduktan sonra iç ve dış çevrelerinden gelen uyarıcılarla etkileşimleri sonucu edindikleri nispeten kalıcı davranışlara ne ad verilir?**
- a) Doğuştan gelen davranışlar
 - b) Gelip geçici davranışlar
 - c) Çok boyutlu davranışlar
 - d) Öğrenilmiş davranışlar
- 61) **Toplumsal yaşamı düzenleyen ve uyulması zorunlu olan insan yapımı kurallar aşağıdakilerden hangisidir?**
- a) Hukuk kuralları
 - b) Gelenek ve görenekler

- c) Görgü kuralları
d) Ahlak kuralları
- 62) Her toplumda kurumsal ve kamusal yaşamda uyulması gereken resmî nezaket ve görgü kurallarına ne ad verilir?
- a) Gelenek ve görenekler
b) Ahlak kuralları
c) Protokol kuralları
d) Kamuoyu ve moda
- 63) Bir kurumun sunduğu hizmetin geliştirilmesi amacıyla yürütülen ve kamuoyunu çeşitli şekillerde etkilemeye yönelik tüm ilişki biçimlerini içeren planlı çabalara ne ad verilir?
- a) Halkla ilişkiler
b) Bireysel ilişkiler
c) Sosyal ilişkiler
d) Kurumsal ilişkiler
- 64) Toplumsal yaşamın olay ve olguları konusunda toplumsal kümelerin ya da toplumun ortaklaşa yargısını yansıtan düşünce ve kavramların toplamına ne ad verilir?
- a) Normlar
b) Gelenekler
c) Kamuoyu
d) Moda
- 65) Bir kurumda üstler, astlarla iletişim kurarken öncelikle aşağıdakilerden hangisine dikkat etmelidir?
- a) Resmî ve kuralcı bir yaklaşımın uygulanmasına
b) İşbirliğine dayalı, seviyeli bir iletişimin kurulmasına
c) Samimi ve rahat bir iletişimin sağlanmasına
d) Görev ve sorumlulukların sürekli hatırlatılmasına

66) Aşağıdakilerden hangisi insan ilişkilerini düzenleyen kurallardan değildir?

- a) Devletlerarası kurallar
- b) Hukuk kuralları
- c) Protokol kuralları
- d) Gelenek ve görenekler

67) Aşağıdakilerden hangisi iletişim sürecinde önemli bir yeri olan dinlemeyi engelleyen faktörlerden değildir?

- a) Konuyu ilginç bulmak
- b) Konuşmadaki bazı noktalara aşırı duyarlılık göstermek
- c) Düşünce hızını konuşmanın hızına göre ayarlayamamak
- d) Konuşmayı dinler gibi gözükmek

68) “Birey ... kullanırken yüz ifadeleri, jestleri ve mimikler, baş hareketleri, dokunma ve giyim kuşamdan etkin bir şekilde yararlanmaktadır.”

Yukarıda cümlede boş bırakılan yere aşağıdakilerden hangisi gelmelidir?

- a) Sözcükleri
- b) Sözlü iletişim
- c) Etkili iletişim
- d) Beden dili

69) “Bir yıldan az süreli veya mevsimlik hizmet olduğuna Devlet Personel Başkanlığının ve Maliye Bakanlığının görüşlerine dayanılarak Bakanlar Kurulunca karar verilen görevlerde ve belirtilen ücret ve adet sınırları içinde sözleşme ile çalıştırılan ve işçi sayılmayan kimselere ... denmektedir.”

Yukarıda cümlede boş bırakılan yere aşağıdakilerden hangisi gelmelidir?

- a) sözleşmeli personel
- b) geçici işçi
- c) geçici personel
- d) kadro karşılığı sözleşmeli personel

70) Aşağıdakilerden hangisi Devlet memurluğunu sona erdiren durumlardan değildir?

- a) Memurluktan çekilme ya da çekilmiş sayılma
- b) Görevden uzaklaştırılma
- c) İstek, yaş haddi ve malullük sebeplerinden biri ile emekliye ayrılma
- d) Memurluğa alınma şartlarından herhangi birini taşımadığının sonradan anlaşılması ya da memuriyeti sırasında bu şartlardan birini kaybetme

YAZIŞMA - DOSYALAMA USULLERİ SORULARI (YÜKSEKÖĞRETİM)

1) Aşağıdaki seçeneklerden hangisi resmî yazının tanımıdır?

a) Resmî yazı, kamu kurum ve kuruluşları ile özel kişiler arasında iletişimi sağlamak amacıyla yazılan yazıları ifade eder.

b) Resmî yazı, kamu kurum ve kuruluşları ile tüzel kişiler arasında iletişimleri sağlamak amacıyla yazılan yazıları ifade eder.

c) Resmî yazı, kamu kurum ve kuruluşlarının kendi aralarında veya gerçek ve tüzel kişilerle iletişimlerini sağlamak amacıyla yazılan yazı, resmi belge, resmi bilgi ve elektronik belgeyi ifade eder.

d) Resmî yazı, sadece kamu kurum ve kuruluşları arasında yazılan yazıları ifade eder.

2) Fax'la gönderilen mesajların resmî yazı ile kaç gün içinde teyit edilmesi gerekir?

a) 5

b) 4

c) 3

d) 2

3) Resmî yazışmalarda kullanılacak kâğıtların boyutları aşağıdaki seçeneklerden hangisidir?

a) A 4 (210 x 290)

b) A 4 (220 x 287)

c) A 4 (230 x 297)

d) A 4 (210 x 297)

4) Resmî yazının “METİN” bölümü ile ilgili aşağıdakilerden hangisi yanlıştır?

- a) Paragraf başlarına yazı alanının 1.25 cm. içerisinde başlanır.
- b) Metne, “ilgi”nin son satırından itibaren üç aralık bırakılarak başlanır.
- c) Paragraf başı yapılmadığı durumlarda paragraflar arasında bir satır aralığı boşluk bırakılır.
- d) Metindeki kelime aralarında bir vuruş boşluk bırakılır.

5) Resmî yazılarda “BAŞLIK” kâğıdın yazı alanının neresine yazılır?

- a) Başlık, kâğıdın yazı alanının üst kısmına ortalanarak yazılır.
- b) Başlık, kâğıdın yazı alanının üst kısmına sağda yazılır.
- c) Başlık, kâğıdın yazı alanının üst kısmına solda yazılır.
- d) Başlık, kâğıdın yazı alanının üst kısmından iki aralık aşağısına yazılır.

6) “Resmî yazılarda sayı ve evrak kayıt numarası ... verilir.”

Bu cümlede boş bırakılan yere aşağıdaki ifadelerden hangisi gelmelidir?

- a) Gönderilen makama göre
- b) Resmi yazıya göre
- c) Dosya planına göre
- d) Sayfa sayısına göre

7) “Resmî yazılarda ... yazıyı gönderen birimde ve/veya kurumun genel evrak biriminde aldığı numaradır.”

Bu cümlede boş bırakılan yere aşağıdaki ifadelerden hangisi gelmelidir?

- a) Dosya numarası

- b) Sayfa numarası
c) Resmi belge numarası
d) Evrak kayıt numarası
- 8) **Resmi yazılarda gizlilik derecesini gösteren damga kâğıdın neresine vurulur?**
- a) Üst ve alt ortasına
b) Üstüne
c) Altına
d) Üst sol, alt sağ köşeye
- 9) **Resmi yazılara uygun sürede cevap verilmemesi durumunda ilgili kurum ve kuruluşlara yazılan resmi yazıya ne ad verilir?**
- a) Uyarı yazısı
b) İvedi yazı
c) Tekit yazısı
d) Gizli yazı
- 10) **Resmi bir yazıdan örnek çıkartılması gerekiyorsa örneğin uygun bir yerine aşağıdaki ibarelerden hangisi yazılmalıdır?**
- a) Aslıdır
b) Aslının fotokopisidir
c) Aslının aynıdır
d) Aslının kopyasıdır
- 11) **Çok gizli yazıların gönderilmesinde kaç adet zarf kullanılır?**
- a) 2
b) 3
c) 4
d) 5

- 12) “‘Çok gizli’ gizlilik dereceli yazılarda, dış zarfı açan görevli, iç zarf üzerinde yer alan ‘çok gizli’ ibaresini gördüğünde, ... yetkili makama sunar.”

Yukarıdaki cümlede boş bırakılan yere aşağıdakilerden hangisi gelmelidir?

- a) Zarfı açtıktan sonra
b) Zarfı açmadan
c) Zarfı mühürledikten sonra
d) Zarfa kaşe basmadan
- 13) Resmi yazılarda, metni imzalayacak olan makam sahibinin adı, soyadı ve unvanı metnin bitiminden sonra nereye yazılır?
- a) Üç-beş aralık boşluk bırakılarak yazı alanının en sağına
b) İki-dört aralık boşluk bırakılarak yazı alanının en sağına
c) İki-dört aralık boşluk bırakılarak yazı alanının sağ kısmından 3 cm. içeride
d) İki-dört aralık boşluk bırakılarak yazı alanının uygun bulunan yerine
- 14) Resmî görevli kişilere yazılan yazılar bakımından aşağıdaki ifadelerden hangisi doğrudur?
- a) Ad ve unvan küçük, soyad büyük harflerle yazılır.
b) Ad ve soyad küçük, unvan büyük harflerle yazılır.
c) Ad ve unvan büyük, soyad küçük harflerle yazılır.
d) Ad, soyad ve unvan büyük harflerle yazılır.
- 15) Resmî nitelikte yazılan yazının önceki bir yazıya ek ya da karşılık olduğunu ya da bazı belgelere başvurulması gerektiğini belirten bölüm aşağıdakilerden hangisidir?
- a) Başlık

- b) İlgî
- c) Konu
- d) Metin

16) Resmî yazıyı makam sahibi yerine yetki devredilen kişi imzaladığında yetki devredenın makamı aşağıdaki seçeneklerden hangisinde doğru ifade edilmiştir?

- a) Müsteşar y.
- b) Müsteşar adına
- c) Müsteşar namına
- d) Müsteşar a.

17) Resmi yazının vekaleten imzalanması halinde imzalayanın ad ve soyadı ile vekalet bırakanın makamı yazıda yer alış şekli bakımından aşağıdaki seçeneklerden hangisinde doğru sırayla verilmiştir?

- a) Vekalet bırakanın makamı birinci satıra, imzalayanın ad ve soyadı ikinci satıra yazılır.
- b) İmzalayanın ad ve soyadı birinci satıra, vekalet bırakanın makamı ikinci satıra yazılır.
- c) İmzalayanın unvanı birinci satıra, ad ve soyadı ikinci satıra yazılır.
- d) Vekalet bırakanın ad ve soyadı birinci satıra, imzalayanın makamı ikinci satıra yazılır.

18) Aşağıdaki resmi yazı başlıklarından hangisi doğrudur?

- | | |
|--|--|
| a) T.C.
Başbakanlık
DEVLET PERSONEL BAŞKANLIĞI | b) T.C.
BAŞBAKANLIK
Devlet Personel Başkanlığı |
| c) T.C.
BAŞBAKANLIK
DEVLET PERSONEL BAŞKANLIĞI | d) T.C.
Başbakanlık
Devlet Personel Başkanlığı |

19) Üst ve ast makamlara dağıtımli olarak yazılan yazılar aşağıdaki ifadelerden hangisiyle bitirilir?

- a) Arz ederim
- b) Arz ve rica ederim
- c) Rica ederim
- d) Hiçbiri

20) Üst makama sunulan bir onay yazısının “ OLUR” bölümü aşağıdaki seçeneklerden hangisinde doğru düzenlenmiştir?

- | | | | |
|---|---|---|---|
| a) OLUR
/ / 2008
(imza)
Adı Soyadı
Unvanı | b) OLUR
(imza)
/ / 2008
Adı Soyadı
Unvanı | c) OLUR
Adı Soyadı
(imza)
/ / 2008
Unvanı | d) OLUR
(imza)
/ / 2008
Unvanı
Adı Soyadı |
|---|---|---|---|

21) Resmî yazıların “EKLER” bölümü aşağıdaki seçeneklerden hangisinde doğru olarak düzenlenmiştir?

- a) Ekler :
1- Yazı (2 sayfa)
- b) EKLER :
1- Yazı örneği (2 sayfa)
- c) EKLER ;
1- yazı (2 adet)
- d) EKLER
Ek: 1 Yazı

22) Paraflar resmi yazının neresinde yer alır?

- a) Paraflar adres bölümünün hemen üstünde ve yazı alanının solunda yer alır.
- b) Paraflar adres bölümünün hemen altında ve yazı alanının solunda yer alır.

- c) Paraflar adres bölümünün ve yazı alanının solunda yer alır.
d) Paraflara resmi yazının uygun görülen bölümünde yer verilir.

23) “Resmî yazılarda sayfa numarası, yazı alınının ... sayısının kaçınıncısı olduğunu gösterecek şekilde verilir.”

Bu cümlede boş bırakılan yere aşağıdaki ifadelerden hangisi gelmelidir?

- a) sol altına toplam sayfa
b) sağ altına toplam sayfa
c) sağ altına eklerle birlikte sayfa
d) sol altına sayfa

24) **Aşağıdakilerden hangisi resmi yazının vekaleten imzalanması bakımından doğru verilmiştir?**

- a) Başkan Vekili
Hasa ÇALIŞKAN
- b) Hasan ÇALIŞKAN
Başkan V.
- c) Hasan ÇALIŞKAN
Başkan Vekili
- d) Başkan V.
Hasan ÇALIŞKAN

25) Sayı: B.02.0.ARV.11 - 622.01 -03473
A B C

Standart Dosya Planına göre hazırlanmış resmi bir yazının “SAYI” bölümünde yukarıda “C” olarak adlandırılmış rakam grubu aşağıdakilerden hangisini ifade eder?

- a) Haberleşme kodu
b) Dosya numarası
c) Evrak kayıt numarası
d) Posta kodu

26) I- İhtiyaç duyulan bilgi ve belgelere erişim mümkün olmaz.

II- Güncelliğini kaybeden belgeler rahatlıkla tespit edilir.

III- Tarihi ve kültürel değerlerimizin yok olmasına sebep olur.

IV- Bilgiye ulaşımın kolaylığı kurumun faaliyetlerini olumlu yönde etkiler.

Yukarıdakilerden hangileri “dosyalama yönetimi”ne geçilmemesinin sakıncalarındandır?

a) I, II, IV

b) I, II, III

c) I, III

d) III, IV

27) Resmi yazının konusunu ifade ettiği gibi, işlemi biten yazının ait olduğu dosyayı veya hangi dosyaya konulacağını gösteren numara aşağıdakilerden hangisidir?

a) Dosya numarası

b) Belge numarası

c) Evrak numarası

d) Kayıt numarası

28) Resmi yazı eklerinin dosyalanmasına ilişkin aşağıdakilerden hangisi yanlıştır?

a) Resmi yazı ekleri dosyalanmaz.

b) Resmi yazılar ekleri ile birlikte dosyalanmalıdır.

c) Resmi yazı eklerinin ayrı dosyalarda dosyalanması durumunda yazılardan eklere, eklerinden yazılara gönderme yapılmalıdır.

d) Resmi yazıların ekleri kabarık ise, ekler yazılarından ayrılarak ayrı dosyalarda; müteselsil sıra numarası verilmek suretiyle dosyalanmalıdır.

29) Hangi dosyalama sisteminde dosyalar 1'den başlayarak sonsuza kadar müteselsil numara alır?

- a) Alfabetik dosyalama sistemi
- b) Konu esasına göre dosyalama sistemi
- c) Numaralı dosyalama sistemi
- d) Coğrafi esasa göre dosyalama sistemi

30) Personel dosyaları, hasta dosyaları, emekli sicil dosyaları için en uygun dosyalama sistemi aşağıdakilerden hangisidir?

- a) Ondalık dosyalama sistemi
- b) Coğrafi esasa göre dosyalama sistemi
- c) Kronolojik dosyalama sistemi
- d) Numaralı dosyalama sistemi

31) “Konu esasına göre dosyalama sisteminde, ana konular konunun ilk yada ilk iki harfi ile, alt ve tek konular ... gösterilir.”

Yukarıdaki cümlede boş bırakılan yere aşağıdakilerden hangisi gelmelidir?

- a) Rakamla
- b) Küçük harfle
- c) Roma rakamı ile
- d) Hiçbiri

32) Dosyaların, birim ve kurum arşivlerinde saklanması, düzenlenmesi, devri vb. arşiv işlemleri hangi hükümlere göre gerçekleştirilir?

- a) Kurumun arşiv yönetmeliği hükümlerine göre
- b) Kurumun iç genelgesi hükümlerine göre

- c) Devlet Arşiv Hizmetleri Hakkında Yönetmelik hükümlerine göre
- d) İlgili birimce tespit edilecek kurallara göre

33) “Kurumların teşkilat kanunlarında “anahizmet birimi” olarak adlandırılan birimlere ait faaliyetler ve bu faaliyetlerle ilgili açılması gereken dosyalar birimlerin adı veya ana faaliyet adı zikredilmek suretiyle ... numaralandırılmıştır.”

Bu cümlede boş bırakılan yere aşağıdaki ifadelerden hangisi gelmelidir?

- a) 100-599 sayısal aralığında
- b) 600-999 sayısal aralığında
- c) 000-099 sayısal aralığında
- d) 200-399 sayısal aralığında

34) Ondalık dosyalama sisteminde “9” rakamı aşağıda yer alan hangi konulara ayrılır?

- a) Genel konulara
- b) Ana konulara
- c) Alt konulara
- d) Diğer işlere

35) Alfabetik dosyalama sistemi için aşağıda belirtilen ifadelerden hangisi doğrudur?

- a) Aranılan belgeyi direkt ve kolayca bulmak mümkündür.
- b) Yanlış dosyalama ve hata yapılma olasılığı en az düzeydedir.
- c) Sistem son derece basit ve güvenilirdir.
- d) Hepsi

36) Tarih esasına göre kullanma özelliği bulunan dosyalar için en uygun dosyalama sistemi aşağıdakilerden hangisidir?

- a) Konu esasına göre dosyalama sistemi
- b) Kronolojik dosyalama sistemi
- c) Coğrafi esasa göre dosyalama sistemi
- d) Numaralı dosyalama sistemi

37) Resmî elektronik posta (e-posta) ya ilişkin aşağıdakilerden hangisi doğrudur?

- a) Kurumların resmi elektronik posta adresleri Başbakanlıkça belirlenir.
- b) Kurum içindeki birimler için resmi elektronik posta adresi belirlenemez.
- c) Her kurum kendisi ve gerektiğinde kurum içindeki birimler adına resmi elektronik posta adresi belirler.
- d) Kamu kurum ve kuruluşlarının resmi elektronik posta kullanması yasaktır.

38) “Bilgisayarla yazılan resmi yazılarda ... yazı tipi ve ... karakter boyutunun kullanılması esastır.”

Yukarıdaki cümlede boş bırakılan yerlere aşağıdakilerden hangisi gelmelidir?

- a) Ariel – 12
- b) Tahoma – 11
- c) Verdana – 12
- d) Times New Roman – 12

39) İlgide yer alan bilgiler bir satırı geçerse, “ilgi” kelimesinin ... ikinci satıra yazılır.

Yukarıdaki cümlede boş bırakılan yere aşağıdakilerden hangisi gelmelidir?

- a) Altına iki boşluk bırakılarak
- b) Altı boş bırakılarak
- c) Altına bir boşluk bırakılarak
- d) Altından itibaren

40) Dosyalama yönetiminin faydaları aşağıdakilerden hangisidir?

- a) Gerek birim, gerekse kurum (merkez) arşivlerinde dosyalar rahatlıkla düzenlenecektir.
- b) Dosyalama yönetimi kurum ve kuruluşların verimini yükselterek, zaman ve iş kaybını engelleyecektir.
- c) Güncelliğini kaybeden (saklanmasına lüzum görülmeyen) belgeler rahatlıkla tespit edilecektir.
- d) Hepsi

**DEVLET MALINI KORUMA ve TASARRUF TEDBİRLERİ
SORULARI
(YÜKSEKÖĞRETİM)**

1) Aşağıdakilerden hangisi kamu mallarının özelliklerinden değildir?

- a) Kamu malları ipotek edilemezler.
- b) Kamu malları trampa edilebilirler.
- c) Kamu malları bağışlanamazlar.
- d) Kamu malları işgal yoluyla iktisap edilemezler.

2) Aşağıdakilerden hangisi orta mallarına örnek gösterilemez?

- a) Pazar ve panayır yerleri
- b) Köprüler
- c) Kıyılar
- d) Yollar

3) I- Kamu malları ayrıcalıklı korumaya tabidir.

II- Kamu malları kamulaştırılmaz.

III- Kamu malları özel mülkiyete konu olmaz.

Yukarıdaki ifadelerden hangileri doğrudur?

- a) II, III
- b) I, II
- c) I, III
- d) Hepsi

4) Aşağıdakilerden hangisi Devletin özel malları için yanlış bir ifadedir?

- a) Devletin özel malları hakkında kural olarak özel hukuk hükümleri uygulanır.
- b) Devletin özel malları haczedilebilir.
- c) Devletin özel malları tapuya tescil edilebilir.
- d) Devletin özel malları bedelsiz olarak devredilebilir.

5) Aşağıdakilerden hangisinde Devletin taşınır mallarının korunmasına ilişkin hüküm mevcut değildir?

- a) 3167 sayılı Kara Avcılığı Kanunu
- b) 6326 sayılı Petrol Kanunu
- c) 2634 sayılı Turizmi Teşvik Kanunu
- d) 3078 sayılı Tuz Kanunu

6) I- Konuyla ilgili mevzuat eksikliğinin bulunması

II- Devlet mallarına karşı işlenen suçların takip ve soruşturulmasının uzun zaman alması

III- Kadastro çalışmalarının bitirilememesi

IV- Verilen cezaların caydırıcılığı sağlayacak boyutta olmaması

Yukarıdakilerden hangisi ya da hangileri Devlet mallarının yargısal korunmasında karşılaşılan sorunlar arasında yer almaz?

- a) I
- b) I, III
- c) III, IV
- d) I, II, IV

7) Aşağıdakilerden hangisi tasarruf genelgelerinin kapsamında değildir?

- a) Kamuya yararlı dernekler
- b) Kamu iktisadi teşebbüsleri
- c) Bakanlıklar
- d) Üniversiteler

8) Tasarruf önlemleri öngören düzenleyici mahiyette genelge çıkarma yetkisi hangi kuruma aittir?

- a) Başbakanlık
- b) Bakanlar Kurulu
- c) Maliye Bakanlığı
- d) Hazine Müsteşarlığı

9) “Gerekli teknoloji imkânları da kullanılarak, şifre kullanımı veya santralden iptal gibi yöntemlerle telefonların ... kullanımları engellenmelidir.”

Yukarıdaki cümlede boş bırakılan yere aşağıdakilerden hangisi gelmelidir?

- a) mesai saatleri dışında yetkisiz
- b) mesai saatlerinde yetkili
- c) mesai saatleri dışında yetkili veya yetkisiz
- d) mesai saatleri içinde yetkili veya yetkisiz

10) “Hizmet araçları için ... ve en uygun güzergah seçilmeli, az sayıdaki personel için uzak semtlere araç tahsis edilmemelidir.”

Yukarıdaki cümlede boş bırakılan yere aşağıdakilerden hangisi gelmelidir?

- a) en makul
- b) en iyi

- c) en kısa
- d) en düzgün

11) **“Sarf malzemelerinin ... yapılmalı; ambar ve ayniyat sorumluları denetimsiz bırakılmamalıdır.”**

Yukarıdaki cümlede boş bırakılan yere aşağıdakilerden hangisi gelmelidir?

- a) periyodik stok kontrolleri
- b) yılda bir defa stok kontrolleri
- c) altı ayda bir defa stok kontrolleri
- d) her yılın başında ve sonunda stok kontrolleri

12) **Aşağıdakilerden hangisi elektrik tüketiminde uygulanacak tasarruf tedbirlerindendir?**

- a) Isı kaybının önlenmesi bakımından, pencere ve kapı kenarlarının sünger v.b. malzemeyle yalıtılması gibi gerekli önlemler alınmalıdır.
- b) Elektrik, su, doğalgaz ve telefon fatura bedelleri gecikme cezasına ve ek maliyetlere yol açmadan zamanında ödenmelidir.
- c) Yerleşim düzeni oluşturulurken gün ışığından en fazla yararlanma hususu da dikkate alınmalı, çalışma masalarının konumu buna göre ayarlanmalıdır.
- d) Hepsi

13) **“Faxla gönderilen evraklardan ... ayrıca postayla gönderilmemeli, böylece posta ve kağıt giderlerinden tasarruf sağlanmalıdır.”**

Yukarıdaki cümlede boş bırakılan yere aşağıdakilerden hangisi gelmelidir?

- a) gereksiz olanlar
- b) resmi olanlar

- c) gizli olmayanlar
- d) teyidi zorunlu olmayanlar

14) **“Görev özellikleri de dikkate alınarak ... alımına izin verilmemelidir.”**

Yukarıdaki cümlede boş bırakılan yere aşağıdakilerden hangisi gelmelidir?

- a) bilgisayarlara teknik olmayan donanım
- b) bilgisayarlara gereksiz, standart dışı donanım
- c) bilgisayarlara gerekli, standartta donanım
- d) bilgisayarlara çok gerekli olmayan donanım

15) **Aşağıdakilerden hangisi bilgisayar sistemlerine ilişkin tasarruf tedbirleri için doğru ifade edilmiştir?**

- a) Çıkabilecek muhtelif işler için atıl bilgisayar bulundurulmalıdır.
- b) Her personel için, personelin istediği nitelikte bilgisayar alınmalıdır.
- c) Bilgisayar parkı toplu ve standart hale getirilmelidir.
- d) Hiçbiri

16) **Analitik bütçe ile ilgili aşağıdakilerden hangisi yanlıştır?**

- a) Analitik bütçe sisteminde dört çeşit sınıflandırma esası kabul edilmiştir.
- b) Analitik bütçe sistemiyle bütçelerin kod yapıları değiştirilmiştir.
- c) Bütçeler gelecek iki yılın tahminleriyle birlikte hazırlanmaktadır.
- d) Analitik bütçe sistemiyle tahakkuk esasından nakit esasına geçilmiştir.

17) I- Ekonomik olması veya temin kolaylığı hallerinde mal ve hizmetin doğrudan üretimi yerine piyasadan temin edilmesi yoluna gidilmelidir.

II- Yurt dışından yapılacak satın almalarda, tedarikin kur farkı ve ilave kaynak ihtiyacı yaratılmadan temini hususunda gayret gösterilmelidir.

III- Katılımcılara huzur hakkı, huzur ücreti gibi ödemelerin yapıldığı toplantıların mümkün olan en çok sayıda tutulması sağlanmalıdır.

Yukarıda yer verilen ifadelerden hangisi ya da hangileri kaynak kullanımına ilişkin uygulanacak tasarruf tedbirlerinden değildir?

- a) Yalnız I
- b) Yalnız III
- c) II, III
- d) I, II

18) Aşağıdakilerden hangisi haberleşme ve elektronik sistemlerine ilişkin tasarruf önlemlerinden değildir?

- a) Yeni alınacak her türlü haberleşme araçlarının mevcut sistemlerle uyumlu olması sağlanmalıdır.
- b) Kısa süre içinde ekonomik ve teknolojik ömrünü tamamlayarak, kullanımdan kaldırılacak sistem ve malzemeler satın alınmamalıdır.
- c) Şehir içi, şehirler arası ve yurtdışı telefon görüşmelerinde, kimlerin yetkili olduğuna ilişkin kriterler konulmalı ve bu kriterlere uyulması sağlanmalıdır.
- d) Telefonların ticari hatlara açık tutulması sağlanmalıdır.

19) “Asansörler zorunlu olmadıkça ... kadar kullanılmamalıdır.”

Yukarıdaki cümlede boş bırakılan yere aşağıdakilerden hangisi gelmelidir?

- a) 3'üncü kata
- b) 2'nci kata
- c) 4'üncü kata
- d) 5'inci kata

20) Aşağıdakilerden hangisi kaynak kullanımında uygulanacak tasarruf tedbirlerinden değildir?

- a) Tahsis edilen ödenekler tahsis amacı dışında kullanılmamalıdır.
- b) Ödeneklerin gereksiz tüketilmesi önlenmelidir.
- c) Tahsis edilen ödeneklerden kullanılmayanların ilgili mali yıl içinde harcanılması yönünde çaba gösterilmelidir.
- d) Kamu kaynaklarının israf edilmeden, en verimli şekilde kullanılması esas olmalıdır.

HALKLA İLİŞKİLER SORULARI (YÜKSEKÖĞRETİM)

- 1) Aşağıdakilerden hangisi halkla ilişkilerin amaçları arasında sayılmaz?
 - a) Hizmetlerin verimliliğini artırma
 - b) Halk ile yönetim arasında iş birliği sağlama
 - c) Halkın yönetime güvenmesini sağlama
 - d) Halkın yönetimi eleştirmemesini sağlama
- 2) Aşağıdaki anlatılanlardan hangileri çağdaş kamu yönetimin özellikleri arasında sayılamaz?
 - a) Gizlilik
 - b) Karlılık
 - c) Demokratiklik
 - d) Verimlilik
- 3) Aşağıdakilerden hangisi halkla ilişkilerin işlevleri arasında değildir?
 - a) Üst kademedeki diğer kademelere iletişimin akışı
 - b) Çeşitli birimler arasında iletişimin kolaylaşması
 - c) Halka düzenli, sürekli bilgi verilmesi
 - d) Kuruluşla ilgili bilgilerin halka aktarılmaması
- 4) Aşağıdakilerden hangisi halkla ilişkileri tanımlar?
 - a) Halkla ilişkiler iki yönlü iletişime dayalıdır.
 - b) Halkla ilişkiler basınla ilişkileri anlatır.
 - c) Halkla ilişkiler sadece bir yetenek işidir.
 - d) Halkla ilişkiler bilimsel bir nitelik taşımaz.

5) **Aşağıdakilerden hangisi, Robinson'un belirttiği halkla ilişkilerin yerine getirdiği işlevlerden biri değildir?**

- a) Kuruluşun geleceği açısından önemli sorunlarla ilgili bilgi çıkışının önlenmesi
- b) Bir kuruluşun ilgili olduğu toplulukların tutumlarını ölçme, değerlendirme ve yorumlama
- c) Kuruluşun toplumda gördüğü kabul ve anlayışın artırılmasında yönetime yardımcı olma
- d) Kuruluş amaçlarını ilgili olduğu topluluğun amaç, çıkar ve gereksinimi ile bütünleştirme

6) **Aşağıdakilerden hangisi halkla ilişkiler sürecinin aşamaları arasında değildir?**

- a) Araştırma
- b) Politika
- c) Planlama
- d) Değerlendirme

7) **Aşağıdaki anlatılardan hangisi halkla ilişkilerin anlamları arasında düşünülemez?**

- a) Basınla ilişkiler, halkla ilişkilerde bilgi verme biçimlerinden biridir.
- b) Vatandaşların bir kuruluşu iyi/kötü olarak değerlendirmeleri o kuruluşun ilişkileri açısından önemlidir.
- c) Vatandaşların şikâyetleri, kuruluşun halkla ilişkilerinin işlemediğini gösterir.
- d) Sergi, fuar gibi etkinlikler planlanması gereken halkla ilişkilerinin çalışmalarıdır.

8) **Aşağıdaki anlatılardan hangisi halkla ilişkiler açısından geçerlidir?**

- a) Halkın bilme, öğrenme hakkı, halkla ilişkilerde önemli bir yere sahip değildir.

- b) Halkla ilişkiler açısından kuruluşun yaptıkları, yapmadıkları kadar önem taşımaz.
- c) Bir kurumda sadece halkla ilişkiler biriminin etkin çalışması halkla ilişkilerin iyi yürümesi bakımından yeterli sayılamaz.
- d) Kamu hizmetlerinin yeterli biçimde yapılamaması halkla ilişkiler açısından sorunlara neden olmaz.

9) **Aşağıda yer alan görüşlerden hangisi halkla ilişkilerde araştırma açısından doğrudur?**

- a) Bir sorun herkes tarafından biliniyor ise, araştırma yapma gereksiz zaman/ para kaybıdır.
- b) Araştırma her zaman sorun çözer.
- c) Halkla ilişkiler, diğer alanlardaki araştırma yöntemlerini kendi amaçları için kullanılır.
- d) Halkla ilişkilerin başarısı için kendine özgü bir araştırma yöntemi bulması gerekir.

10) **Aşağıdaki görüşlerden hangisi doğrudur?**

- a) Kuruluşun hatalı olduğunu kabul etmesi halkla ilişkilerde önemli bir adımdır.
- b) Kuruluşun hatalı olduğunu kabul etmesi halkla ilişkiler açısından sakıncalıdır.
- c) Halkla ilişkiler ancak bir krizin çözümünde gereklidir.
- d) Kuruluşun geleceği açısından önemli sorunlarla ilgili bilgi verilmemesi doğru olur.

11) **Kuruluşun, amaçlarını ilgili olduğu topluluğun amaç, çıkar ve gereksinmesi ile bütünleşmesi, halkla ilişkilerin hangi yönünü tanımlamaktadır?**

- a) Kavramsal yön
- b) Amaçsal yön
- c) Çevresel yön
- d) İşlevsel yön

12) **Halkla ilişkilerin anlamı aşağıdakilerden hangisinde doğru olarak verilmiştir?**

- a) Durum saptama, değerlendirme, yönelme
- b) Dürüstlük, inandırıcılık, tekrarlama
- c) Değerlendirme, araştırma, planlama
- d) Karlılık, verimlilik, demokratiklik

13) **“Bütün halkla ilişkiler faaliyetleri, çalışmanın genişlik ve yoğunluğuna göre bir harcamayı gerektirir.”**

Yukarıdaki cümle, halkla ilişkilerde hangi temel ilkeyi tanımlamaktadır?

- a) Bütçe
- b) Dürüstlük
- c) İnanırıcılık
- d) Tekrarlama

14) **Halkla ilişkilerin bir yönetim işlevi olmasının ilk koşulu aşağıdakilerden hangisidir?**

- a) Araştırma
- b) Birim
- c) Şikâyet
- d) İletişim

15) **Aşağıdakilerden hangisi halkla ilişkilerin yönetim işlevinin olmasının koşullarından biri değildir?**

- a) Birimin varlığı
- b) Örgütlenme
- c) Halkla İlişkiler süreci
- d) Bütçe

16) **Halkla ilişkilerin işlevsel yönünü tanımlayan aşağıdakilerden hangisidir?**

- a) Robinson

- b) Edward L. Bernays
- c) Public Relations News
- d) Hiçbiri

17) “Diğer taraftan, kuruluşun da kendini amaç ve etkinliklerini gözden geçirmesi, gerektiğinde yeni düzenlemelere gitmesi, hatalı yönlerini düzeltmesi gerekmektedir.”

Bu ifade, halkla ilişkilerin aşağıdakilerden hangi özelliğini belirtmektedir?

- a) Uzmanlık
- b) Etkileşim olgusu
- c) Halk kavramı
- d) Yönetim işlevi olma

18) “Kaynağın alıcıya aktarmak istediği bilgi, düşünce ve kavramları ... sembolize eder.”

Yukarıdaki cümlede boş bırakılan yere aşağıdakilerden hangisi gelmelidir?

- a) alıcı
- b) kaynak
- c) kanal
- d) ileti

19) **Aşağıdakilerden hangisi halkla ilişkilerin sürekli ve düzenli olması açısından anlamlıdır?**

- a) Vatandaşların başvuruları için belli saatler ayırmak, işlerin düzenli yürümesini sağlar.
- b) Vatandaşların kamu kurum ve kuruluşlarına her an başvurması, işlerin aksamasına neden olur.
- c) Kamu görevlilerinin halka karşı daima mesafeli, uzak olması, gerekli düzeni sağlar.
- d) Çalışanların işlerini yapışları, iş sahiplerine davranışı, halkla ilişkiler açısından önemlidir.

20) Aşağıdakilerden hangisi halkla ilişkiler çalışmaları arasında sayılmaz?

- a) Sorunlarla ilgili karar alma
- b) Kuruluş günlerini kutlama
- c) Kuruluş içi sosyal etkinliklerini düzenleme
- d) Basın toplantıları düzenleme

21) Aşağıdaki anlatımlardan hangisi yanlıştır?

- a) Yönetimin halkla ilişkilere bakış açısı, halkla ilişkilerin başarısı açısından önemlidir.
- b) Başarılı bir uygulama için basınla iyi ilişki kurulması yeterlidir.
- c) Halkla ilişkilerin yönetim işlevi oluşu, kuruluş ile halkla ilişkileri bütünleştirme açısından önemlidir.
- d) Halkla ilişkiler süreci, iç içe geçen ve birbirini etkileyen aşamaları içerir.

22) Sürekli olarak halkın dikkatinin çekilmesi ve bu dikkatin uyanık tutulması aşağıdaki ilkelerden hangisiyle ilgilidir?

- a) İnanırcılık
- b) Tekrarlama
- c) Dürüstlük
- d) Hiçbiri

23) Aşağıdaki anlatımlarda yer alan işlemlerden hangisi halkla ilişkiler açısından belirleyici değildir?

- a) Çeşitli birimlerin ne iş yaptığını bilme
- b) Çeşitli birimlerden bilgi alabilme
- c) Kuruluşa gelenlerden kimlik alma
- d) İşlerin hızlı yapılması

- 24) Aşağıdakilerden hangisi halkla ilişkilerin ilkelerinden biridir?
- a) Araştırma yapma
 - b) Politikayı belirleme
 - c) Birim kurma
 - d) Dürüst olma
- 25) Aşağıdakilerden hangisi personelde aranacak niteliklerdendir?
- a) Görünüş
 - b) Kişilik
 - c) Güvenilirlik
 - d) Hepsi
- 26) Bir kuruluşta aşağıdakilerden hangisi halkla ilişkiler açısından önemli değildir?
- a) Dekorasyon
 - b) Şikâyetler
 - c) Sosyal etkinlikler
 - d) Basınla ilişkiler
- 27) Aşağıdakilerden hangisi halkla ilişkilerde kullanılan sosyal ve kültürel etkinliklerden biridir?
- a) Bültenler
 - b) Pankartlar
 - c) Sponsorluk
 - d) Sergiler
- 28) Aşağıdakilerden hangisi halkla ilişkilerde kullanılan yazılı ve basılı araçlardan değildir?
- a) Gazeteler
 - b) Yıllıklar
 - c) Pankartlar
 - d) Televizyon

GİZLİLİK ve GİZLİLİĞİN ÖNEMİ SORULARI (YÜKSEKÖĞRETİM)

- 1) “Yetkili bulunmayan kişilerce hakkında bilgi sahibi olunması halinde, Devletin güvenliği, milli varlığı, bütünlüğü, anayasal düzeni ve dış ilişkilerini tehlikeye düşürebilecek her türlü bilgi ve belgelere ... denir.”

Bu cümlede, boş bırakılan yere aşağıdakilerden hangisi gelmelidir?

- a) Gizli
- b) Ulusal bilgi
- c) Devlet sırrı
- d) Kripto

- 2) Aşağıdakilerden hangisi personel güvenirliliğine ilişkin doğru bir ifadedir?

- a) Ulusal güvenliği ilgilendiren ulusal bilgiyi ihtiva eden ya da bu bilgiye işlem yapan cihaz, malzeme ve tesisi, yetkisiz kişilerin erişimine karşı korumak üzere alınan fiziksel tedbirleri ifade eder.
- b) Ulusal güvenliği ilgilendiren ulusal bilgiye yalnızca yetki verilen kişilerin, bilmeleri gerektiği oranda erişebilmeleri için alınan tüm tedbirleri ifade eder.
- c) Yurtiçinde ve yurtdışında personel, araç, donanım ve binalarda dinleme ve gözetleme amacıyla yapılan teknik yerleşmelere karşı alınan tüm güvenlik tedbirleri ifade eder.
- d) Bir gizli evrakı veya dokümanı ancak görevinden dolayı öğrenen, onu inceleyen, uygulayan ve korumaktan sorumlu bulunanları ifade eder.

3) **Aşağıdakilerden hangisi güvenlik soruşturmasına ilişkin yanlış bir bilgidir?**

- a) Kişinin kolluk kuvvetleri tarafından halen aranıp aranmadığı tespit edilmeye çalışılır.
- b) Kişinin ahlaki durumunun saptanması amacıyla yapılır.
- c) Yıkıcı ve bölücü faaliyetlerde bulunup bulunmadığının tespit edilmesi amacıyla yapılır.
- d) Güvenlik soruşturması asli memurluğa atanmadan önce yapılır.

4) **Aşağıdakilerden hangisi “Kişi Güvenlik Belgesi”ne ilişkin doğru bir bilgidir?**

- a) Koruma ve güvenlik görevlisi olarak çalışacak personel için düzenlenir.
- b) Silah taşıma yetkisine sahip personel için düzenlenir.
- c) Gizlilik dereceli bilgi, belge, proje veya malzemeye nüfuz edebilmeyi ve/veya bunların bulunduğu yer ve tesislere giriş iznini sağlayan belgeyi ifade eder.
- d) Milli İstihbarat Teşkilatına mensup personele verilen belgeyi ifade eder.

5) **Aşağıdaki seçeneklerden hangisi, gizlilik dereceli yazı, doküman ve malzemelerdir?**

- a) Tercüme, basılı kâğıtlar
- b) Telefon, telsiz-telefon görüşmeleri
- c) Fotoğraf filmleri ve mikrofilmler
- d) Hepsi

6) “Kontrollü evrak ve belgeler, izinsiz olarak ... ve fotokopileri çıkarılamaz.”

Bu cümlede, boş bırakılan yere aşağıdakilerden hangisi gelmelidir?

- a) tercüme, teksir edilemez
- b) zarflanamaz
- c) saklanamaz
- d) bulundurulamaz

7) Aşağıdakilerden hangisi gizlilik derecelerinden değildir?

- a) Çok gizli
- b) Tasnif dışı
- c) Hizmete özel
- d) Güvenlik belgesi

8) **Kontrollü evrakın gizlilik derecesi aşağıdakilerden hangisidir?**

- a) Gizli
- b) Özel
- c) Çok gizli
- d) Gizli ve özel

9) **Kontrolsüz evrak hangi gizlilik derecesini haizdir?**

- a) Gizli
- b) Gizli ve özel
- c) Çok gizli
- d) Kozmik

10) “Evrak ve belgeler ... işleme tabi tutulurlar.”

Bu cümlede, boş bırakılan yere aşağıdakilerden hangisi gelmelidir?

- a) önemine göre
- b) taşıdığı gizlilik derecesine göre
- c) ait olduğu birime göre
- d) gönderildiği makama göre

11) “Ulusal güvenliği ilgilendiren ulusal bilginin, özellikle haberleşme kanallarından gönderilmesi sırasında yetkisiz kişiler tarafından elde edilmesine ve içeriğinin açığa çıkarılmasına ve diğer her türlü müdahaleye karşı alınan tüm tedbirleri ifade eder.”

Yukarıda yer verilen ifade aşağıdakilerin hangisinin tanımıdır?

- a) Haberleşme güvenliği
- b) Ulusal bilgi
- c) Devlet sırrı
- d) Fiziki güvenlik

12) Aşağıdakilerden hangisi “kripto”nun tanımıdır?

- a) Ulusal güvenliği ilgilendiren ulusal bilginin, özellikle haberleşme kanallarından gönderilmesi sırasında yetkisiz kişiler tarafından elde edilmesine ve içeriğinin açığa çıkarılmasına ve diğer her türlü müdahaleye karşı alınan tüm tedbirleri ifade eder.
- b) Gizlilik dereceli bilgi, belge, proje veya malzemeye nüfuz edebilmeyi ve/veya bunların bulunduğu yer ve tesislere giriş iznini sağlayan belgeyi ifade eder.
- c) Yetkisiz kimselere açıklanması sakıncalı görülen bilgilerin önem derecesine göre sıralanması ve adlandırılmasını ifade eder.
- d) Birbirleri ile haberleşen iki tarafın, haberleşmesi esnasında üçüncü tarafa bilgi sızdırmamak amacıyla

ulusal bilginin gizlenmesini sağlayan sistemleri ifade eder.

13) I- Kodlama

II- Emin kurye

III- Emin yerde bulundurma

Yukarıdakilerden hangisi ya da hangileri “gönderme güvenlik tertip ve tedbirleri”ndendir?

- a) Yalnız I
- b) Yalnız II
- c) I, II
- d) Yalnız III

14) I- Açık ve kapalı metin, aynı yerde bulundurulmaz.

II- Şifrelenmiş metin, açık olarak gönderilmez.

III- Çok gizli dereceli konular telefonla konuşulmaz.

Yukarıdakilerden hangisi ya da hangileri “şifre güvenlik tertip ve tedbirleri”ndendir?

- a) Yalnız I
- b) I, II
- c) I, III
- d) I, II, III

15) “Telexle gönderilecek bilgiler, mutlaka ...”

Bu cümlede, boş bırakılan yere aşağıdakilerden hangisi gelmelidir?

- a) üç nüsha hazırlanmalıdır.
- b) kriptolanmalıdır.,

- c) ilgili bakan tarafından imzalanmalıdır.
- d) üç gün içinde teyit edilmelidir.

16) “Gizli dereceli evrak ... muhafaza edilir.”

Bu cümlede, boş bırakılan yere aşağıdakilerden hangisi gelmelidir?

- a) çelik dolaplarda
- b) dosya içinde
- c) uygun yerde
- d) çekmecelerde

17) **Aşağıdakilerden hangisi personel güvenliğinde dikkat edilmesi gereken hususlardan değildir?**

- a) Kamu kurum ve kuruluşlarına personel atanmadan önce, güvenlik soruşturması yaptırılmalıdır.
- b) Zaman zaman gerek duyulan personelin güvenilirliği yeniden gözden geçirilmelidir.
- c) Gizlilik dereceli bilgilerin bilinmesini gerekli kılan görevler ile gizlilik dereceli yerlerde çalışacak personel ve buralarda görev yapacak yardımcı personel çok dikkatli seçilmelidir.
- d) Güvenlik belgesi olmayan personelin gizlilik dereceli yerlere girmesi konusunda gerekli kolaylık sağlanmalıdır.

18) “Bir gizlilik derecesi olmayıp evrakın gittiği yerde ve başlangıçtaki işlemlerinde, belirli şahısların (Amir veya sadece onun yetki verdiği personel) açabileceği, bunun dışında herhangi bir şahıs tarafından açılmayacağını ifade eder.”

Yukarıdaki ifade aşağıdakilerden hangisinin tanımıdır?

- a) Şahsa özel
- b) Kişiye özel

- c) Tasnif dışı
- d) Hiçbiri

19) **Aşağıdakilerden hangisi senetle el değiştirecek evraklara ilişkin yanlış bir bilgidir?**

- a) Senetle el değiştirecek evrak, kontrolsüz ve kontrollü olmak üzere ikiye ayrılır.
- b) Kontrolsüz evrak, gizli ve özel gizlilik derecesini haiz evraktır. Bunlar, senetle teslim alınır ve senetle teslim edilirler.
- c) Kontrollü evrak, çok gizli gizlilik dereceli evrak ve mesajlardır. Kontrollü evrakın her an kimin elinde olduğunu bilmek amacıyla kontrol kartları kullanılır.
- d) Hiçbiri

20) **“Gizlilik dereceli bilgi ve belgelerin bulunduğu bakanlıklar ile kamu kurum ve kuruluşlarındaki makam sıralamasını ifade eder.”**

Yukarıdaki ifade aşağıdakilerden hangisinin tanımıdır?

- a) Gizlilik dereceli yer
- b) Gizlilik dereceli tesis
- c) Gizlilik dereceli birim ve kısım
- d) Gizlilik dereceli makam

21) **Kamu kurum ve kuruluşlarının güvenliğini sağlamak, yürütülen işlemlerin ve muhafaza edilen her türlü gizlilik dereceli bilgi, belge, evrak, doküman ve malzemelerin, düşman veya yetkili ve ilgili olmayan kişiler tarafından öğrenilmesine veya elde edilmesine engel olmak aşağıdakilerden hangisinin amacıdır?**

- a) Casusluk-hırsızlık
- b) Bilgi, evrak güvenliği

- c) Gizlilik
- d) Doküman ve malzeme güvenliği

22) Aşağıdakilerden hangisinde “Özel” gizlilik derecesi doğru olarak tanımlanmıştır?

- a) İçerdiği konular itibariyle, gizlilik dereceli bilgi taşımayan, ancak Devlet hizmeti ile ilgili bilgi, belge, evrak, mesaj ve dokümanlara verilen gizlilik derecesidir.
- b) Kapsadığı bilgi itibarıyla çok gizli, gizli veya özel gizlilik dereceleri ile korunması gerekmeyen fakat bilmesi gerekenlerden başkası tarafından bilinmesi istenmeyen mesaj, rapor, doküman, araç, gereç, tesis ve yerler için kullanılır.
- c) İzinsiz açıklandığı takdirde, Devletin menfaat ve prestijini haleldar edecek veya yabancı bir devlete faydalar sağlayacak nitelikte olan mesaj, rapor, doküman, araç, gereç, tesis ve yerler için kullanılır.
- d) Bilmesi gerekenlerin dışında diğer kişilerin bilmelerinin istenmediği ve izinsiz açıklandığı takdirde Devletin güvenliğine, ulusal varlık ve bütünlüğe, iç ve dış menfaatlerimize hayati bakımdan son derece büyük zararlar verecek, yabancı bir devlete faydalar sağlayacak ve güvenlik bakımından olağanüstü önemi haiz mesaj, rapor, doküman, araç, gereç, tesis ve yerler için kullanılır.

23) Aşağıdakilerden hangisi evraklara gizlilik derecesi verilmesine ilişkin yanlış bir bilgidir?

- a) Evraka kapsadığı bilgilerin gerektirdiği en küçük gizlilik derecesi verilmelidir.
- b) Evrakların gizlilik dereceleri üç yılda bir gözden geçirilmelidir.
- c) Bir evraka, doğru olarak gizlilik derecesinin verilmesi sorumluluğu, onu çıkaran makama aittir.
- d) Gizlilik dereceli bütün yazılar, zaman zaman, gizlilik derecelerinin yeniden değerlendirilmesi bakımından, gözden geçirilir.

24) Aşağıdakilerden hangisi telefonla yapılacak konuşmalarda dikkat edilmesi gereken hususlardan değildir?

a) Çok gizli ve gizli, gizlilik dereceli konular, telefonla konuşulmaz.

b) Gizlilik dereceli her konuda, hariçten telefonla sorulan sorulara cevap verilmez ve soran şahsın, hüviyetinin tespitine çalışılır.

c) Gizli konuların telefonla konuşulması gerektiğinde şifreli bir dil kullanılmalıdır.

d) Kullanılan telefonların üzerinde ve masalarda gerekli güvenlik ikazları bulunmalıdır.

MİLLÎ GÜVENLİK BİLGİLERİ SORULARI (YÜKSEKÖĞRETİM)

- 1) Devletin anayasal düzeninin, milli varlığının, bütünlüğünün, milletlerarası alanda siyasi, sosyal, kültürel ve ekonomik dâhil bütün menfaatlerinin ve ahdi hukukunun her türlü dış ve iç tehditlere karşı korunması ve kollanması, aşağıdakilerden hangisinin tanımıdır?
 - a) Milli güç
 - b) Milli güvenlik
 - c) Seferberlik
 - d) Milli bütünlük
- 2) 1982 Anayasası'nın 117'nci maddesi gereğince milli güvenliğin sağlanmasından TBMM'ye karşı kim sorumludur?
 - a) Milli Güvenlik Kurulu
 - b) Genelkurmay başkanı
 - c) Bakanlar Kurulu
 - d) Cumhurbaşkanı
- 3) Milli Güvenlik Kurulu ne kadar sıklıkla toplanır?
 - a) 15 günde bir
 - b) Ayda bir
 - c) Gerektiğinde
 - d) İki ayda bir
- 4) Milli Güvenlik Kurulu'nun gündemi, aşağıdaki makamlardan hangisi tarafından belirlenir?
 - a) Cumhurbaşkanı
 - b) Başbakan

- c) Genelkurmay başkanı
- d) Dışişleri Bakanı

5) 1982 Anayasası'na göre Milli Güvenlik Kurulu'nda alınan tavsiye kararlarının değerlendirilmesinden aşağıdakilerden hangisi sorumludur?

- a) Milli Savunma Bakanlığı
- b) Bakanlar Kurulu
- c) İçişleri Bakanlığı
- d) Genelkurmay Başkanlığı

6) Aşağıdakilerden hangisi devletlerin kendi bekası ve güvenliği ile milletin refahına yönelik tehditlere karşı aldıkları tedbirlerin özelliklerinden değildir?

- a) İvedi olması
- b) Her türlü siyasi/ideolojik etkilerden uzak tespit edilmesi
- c) Gizlilik ihlali
- d) Özel ihtisası gerektirmesi

7) Devletin bekası ve güvenliği ile milletin refahına yönelik tehditlere karşı alınan tedbirlerin uygulanmasında dikkat edilmesi gereken en önemli husus aşağıdakilerden hangisidir?

- a) Uygulamayı zamana yaymak
- b) Tedbirlerin uygulanmasını ertelemek
- c) Bütün bakanlık, kurum ve kuruluşlarla eşgüdüm içerisinde uygulamak
- d) Kısa süreli araştırma ve değerlendirme yapmak

8) Milli Güvenlik Kurulu Genel Sekreterliği aşağıdaki makamlardan hangisine bağlı bir teşkilattır?

- a) Milli Güvenlik Kurulu
- b) Cumhurbaşkanı

- c) Başbakan
- d) Genelkurmay Başkanı

9) **Devletin bekası ve milletin refahını sağlamak için ulaşılmaması ve korunması gereken amaçlar, aşağıdaki kavramlardan hangisinin tanımıdır?**

- a) Devletin milli güvenlik siyaseti
- b) Milli menfaat
- c) Milli hedef
- d) Ahdi hukuk

10) **Aşağıdakilerden hangisi devletlerin kendi milli güvenlik sistemlerini oluştururken dikkate aldıkları hususlardan değildir?**

- a) Coğrafya
- b) Jeopolitik konum
- c) Anayasal düzen
- d) Ekonomik durum

11) **İkinci Dünya Savaşı, dünyada güvenlik anlayışı açısından aşağıdaki hangi sonucun ortaya çıkmasına neden olmuştur?**

- a) İkinci Dünya Savaşı'na kadar milli güvenlik, yalnız "milli savunma" olarak düşünülürken, bu savaşla birlikte devletlerin güvenliğinin milli savunmadan daha geniş bir anlam kazandığı anlaşılmıştır.
- b) Güvenlik, sadece silahlı kuvvetleri ilgilendiren bir alan olarak görülmüş ve devletler, askeri güçlerinin savaş kabiliyetini artırmaya yönelmişlerdir.
- c) Milli güvenlik kavramı, sadece dış güvenlik ve savunma konularıyla sınırlandırılmıştır.
- d) Güvenliğin bölünmezliği ve insan güvenliği şeklinde güvenlik parametreleri ortaya çıkmıştır.

12) İçeriği iç ve dış güvenlik ile savunma konularından oluşan milli güvenlik kavramı, teknik olarak kamu düzeninden farklıdır. Bu bağlamda, aşağıdaki temel düşüncelerden hangisi bu farklılığı desteklememektedir?

- a) Kamu düzenini bozan her olgu aynı zamanda milli güvenliği de bozar.
- b) Milli güvenlik kavramının, yalnız halkın değil devletin ve anayasal düzenin devamını da sağlayan hukuki, siyasi ve ekonomik yönleri bulunmaktadır.
- c) Milli güvenlik, zaman ve yer açısından uzun süreli, devamlı, içten ve dıştan tehlike ve eylemleri içerir.
- d) Milli güvenlik, belirli bir bölgeyi ilgilendiren faaliyetlerden ziyade tüm devletin varlığını ve ülkesini ilgilendiren, hatta yalnız belli bir bölgede olsa bile tüm ülkeyi etkileyen ve yerleşik düzeni bozan veya ortadan kaldıran nitelikteki hareketleri kapsayan bir olgudur.

13) Aşağıdakilerden hangisi milli güvenlik kavramının unsurlarından değildir?

- a) Niyet, imkân-kabiliyet, davranış ve eylemler
- b) Milli menfaatler
- c) Tehdit
- d) Tehditlere karşı tedbir alma

14) Aşağıdakilerden hangisi milli güvenlik kavramının farklı yönlerinden biri değildir?

- a) Siyasi
- b) Ekonomik ve mali
- c) Demografik
- d) Hukuki

15) Jeopolitik nedir?

- a) Bir ülkenin ihtiyaçlarının coğrafyasına göre planlanmasıdır.
- b) Bir ülkenin ekonomi politikasının coğrafyasına göre planlanmasıdır.
- c) Bir ülkenin milli güvenlik siyasetinin coğrafyasına göre planlanmasıdır.
- d) Bir ülkenin sosyo-kültürel politikasının coğrafyasına göre belirlenmesidir.

16) Jeostrateji nedir?

- a) Stratejinin coğrafyanın isteklerine göre düzenlenmesini sağlayan bilim dalıdır.
- b) Stratejinin ekonominin isteklerine göre düzenlenmesini sağlayan bilim dalıdır.
- c) Stratejinin teknolojinin isteklerine göre düzenlenmesini sağlayan bilim dalıdır.
- d) Stratejinin demografinin isteklerine göre düzenlenmesini sağlayan bilim dalıdır.

17) Aşağıdakilerden hangisi jeopolitiğin değişmeyen ana unsurlarındandır?

- a) Ülke (bölgenin) hudutları, dünya üzerindeki yeri
- b) Sosyo-kültürel değerler (nüfus, nüfus yoğunluğu)
- c) Politik değerler (siyasi rejim, ittifaklar)
- d) Askeri değerler

18) Aşağıdakilerden hangisi jeopolitiğin değişen ana unsurlarından değildir?

- a) Ekonomik değerler
- b) Politik değerler
- c) Askeri değerler
- d) Arazi

- 19) Aşağıdakilerin hangisi jeopolitik konumu etkileyen ve değişime neden olan iç faktörlerden değildir?
- a) Ekonomik güç
 - b) Siyasi güç
 - c) Bilimsel ve teknolojik güç
 - d) Askeri güç
- 20) Aşağıdakilerden hangisi Avrupa Güvenlik ve İşbirliği Teşkilatı (AGİT)'nin önleyici diplomasi alanındaki araçlarından değildir?
- a) Erken uyarı
 - b) Çatışmaların önlenmesi
 - c) Kriz yönetimi
 - d) Çatışma sonrası enformasyon
- 21) Karadeniz Ekonomik İşbirliği Teşkilatı (KEİT) hangi özelliğe sahip bir uluslararası kuruluştur?
- a) Küresel iş birliği örgütüdür.
 - b) Bölgesel iş birliği örgütüdür.
 - c) Ülkesel iş birliği örgütüdür.
 - d) Askeri iş birliği örgütüdür.
- 22) Aşağıdakilerden hangisi NATO'nun oluşturduğu yeni güvenlik ortamı mekanizmalarından değildir?
- a) Rusya ve Ukrayna ile işbirliği geliştirilmesi
 - b) Akdeniz Diyalogu
 - c) Medeniyetler İttifakı
 - d) İstanbul İşbirliği Girişimi

23) Türkiye Büyük Millet Meclisi tatilde veya ara vermede iken ülkenin ani bir silahlı saldırıya uğraması ve bu sebeple silahlı kuvvet kullanılmasına derhal karar verilmesinin kaçınılmaz olması halinde Türk Silahlı Kuvvetlerinin kullanılmasına kim karar verebilir?

- a) Genelkurmay başkanı
- b) Milli Savunma Bakanı
- c) Cumhurbaşkanı
- d) Başbakan

HABERLEŐME SORULARI (YÜKSEKÖĖRETİM)

- 1) İletişimi toplumsal üretim etkinlikleri içinde ele alan ve üretimin de insanlar arası iletişimden geçerek geliştiğini belirten düşünür aşağıdakilerden hangisidir?
- a) Emile Durkheim
 - b) Karl Marks
 - c) Herbert Spencer
 - d) Harold Lasswell
- 2) İletişimi söylem sanatı olarak ele alıp inceleyen disiplin aşağıdakilerden hangisidir?
- a) Retorik
 - b) Sibernetik
 - c) Göstergibilim
 - d) Fenomenoloji
- 3) Aşağıdaki ifadelerden hangisi yanlıştır?
- a) 1900'lerin başlarında, iletişim konusu özellikle sosyologlar ve sosyal/kültürel antropologlar tarafından ele alınmıştır.
 - b) İletişim, insan yaşamının tüm etkinlikleri ile ilgilidir, bu nedenle her zaman her yerde vardır.
 - c) İletişim sözcüğü, iletişi alışverişi anlamında tüm canlılar dünyasında gözlenir; ancak, yalnız insanlar simgeler aracılığı ile duygu, düşünce, bilgi biriktirip aktarabilirler.
 - d) İletişim kavramının tarihine bakıldığında, karşılıklılık/ortak algılamalar türündeki bir iletişim tanımından iletimsel/mekanik çizgisel bir iletişim tanımına doğru bir eğilimin vardır.

- 4) “Kim, neyi, hangi kanaldan, kime, hangi etkiyle söyler” formülü aşağıdaki bilim insanlarından hangisine aittir?
- Claude Shannon
 - Waren Weaver
 - Harold Lasswell
 - Herbert Spencer
- 5) Aşağıdakilerden hangisi Lasswell formülünün bir özelliği değildir?
- İletişimi bir ikna süreci olarak görmesi
 - İletişim sürecine gürültü ögesini katması
 - İletiyi alan kişileri pasif hedefler olarak görmesi
 - Etki konusunu temel sorun olarak görmesi
- 6) Bir iletinin kendisini kestirilebilir kılan niteliğine ne ad verilir?
- Kod açımı
 - Fazlalık
 - Yoksunluk
 - Enformasyon
- 7) Gülme, sesin anlam yaratma özelliklerinden hangisine girer?
- Ses nitelikleri
 - Ses niteleyiciler
 - Ses bölücüleri
 - Ses ritimleri
- 8) Konuşma süreci içinde sözlerin gerekli yerlerde ve değişik biçimlerde durdurulmasına ne ad verilir?
- Sosyo-psikolojik susma
 - Sosyo-kültürel susma

- c) Etkileşimsel susma
- d) Psikolinguistik susma

9) **Aşağıdakilerden hangisi çatışmaları çözümlemek amacıyla oluşturulmuş bir mekanizmadır?**

- a) Örgütsel rekabet
- b) Ombudsman
- c) Grup performansı
- d) Hepsi

10) **Örgütleri, belli amaçları güden ve oldukça yüksek düzeyde kurallara bağlanmış topluluklar olarak tanımlayan yaklaşım, aşağıdakilerden hangisidir?**

- a) Açık sistem yaklaşımı
- b) Doğal sistem yaklaşımı
- c) Rasyonel sistem yaklaşımı
- d) Kapalı sistem yaklaşımı

11) **Kitle iletişimi terimini ilk olarak kim kullanmıştır?**

- a) Claude Shannon
- b) Waren Weaver
- c) Harold Lasswell
- d) Herbert Spencer

12) **Aşağıdakilerden hangisi kitle iletişiminin bir özelliği değildir?**

- a) İzlerkitleleri geniştir.
- b) İki yönlüdür.
- c) İçeriği herkese açıktır.
- d) Profesyonel iletişimcilerle yürütülür.

13) **Parşömen ilk olarak nerede kullanılmıştır?**

- a) Bergama
- b) Papirüs

- c) Mısır
d) Babil
- 14) Eski Roma'da bugünkü resmi gazetenin ilk şekli olan bültenlere ne ad verilir?
- a) Acta Publica
b) Almanak
c) Acta Diurna
d) Acta Senatus
- 15) TRT hangi yılda kurulmuştur?
- a) 1964
b) 1965
c) 1966
d) 1967
- 16) TRT ilk televizyon yayınlarını hangi şehirde gerçekleştirmiştir?
- a) İstanbul
b) Ankara
c) Bursa
d) İzmit
- 17) Uydu iletişimi konusunda 1964 yılında Batılı on bir ülkenin bir araya gelerek oluşturdukları kuruluş aşağıdakilerden hangisidir?
- a) SATCOM
b) TELSTAR
c) INTELSAT
d) EUTELSAT

- 18) Yeni uluslararası iletişim düzenini kurmak için uluslar arası düzeyde ilk girişimler hangi kuruluş bünyesinde gerçekleştirilmiştir?
- a) AB
 - b) UNICEF
 - c) NATO
 - d) UNESCO
- 19) Uluslararası ileti akışının dengesizliğini kabul eden, ortaya koyan ve bunu düzeltmek için seferber edilecek stratejileri sorgulayan ilk resmi belge aşağıdakilerden hangisidir?
- a) GATT Raporu
 - b) McLuhan Raporu
 - c) Mac Bride Raporu
 - d) FCC Raporu
- 20) İletişim ağlarında düzenlemelerin kaldırılması aşağıdaki terimlerden hangisiyle ifade edilir?
- a) Özelleştirme
 - b) Küreselleşme
 - c) Deregülasyon
 - d) Regülasyon

TÜRKÇE DİL BİLGİSİ KURALLARI SORULARI (YÜKSEKÖĞRETİM)

- 1) Aşağıdaki altı çizili kelimelerin hangisinde bir yazım yanlışı yapılmıştır?
- a) Bartın'a hiç gittin mi?
b) Vadideki Zambak'ı okuduğumda uzun süre etkisinde kaldım.
c) Türkçe'nin gücünü bilmek lazım.
d) Avusturalya'da arkadaşımı ziyaret ettim.
- 2) Aşağıdaki eklerden hangisi yanlış yazılmıştır?
- a) 7'nci kitap
b) TDK'ye
c) saat 3'de
d) Kayseri'ye
- 3) Aşağıdaki cümlelerden hangisinde “de”nin yazımıyla ilgili bir yazım yanlışı vardır?
- a) Başarılı olmak için de çok çalışmak gerekir.
b) Ayşe gitti, Ahmet de gidecek.
c) Dün İstanbul'daydı. Yarında Sivas'ta olacak.
d) Saat 15.15'te gelmezsen biz de gelmeyiz.
- 4) Aşağıdaki cümlelerden hangisinde özne-yüklem uyumsuzluğu söz konusudur?
- a) Birçok okul açtı.
b) Örtüler yere düştü.
c) Umut ve Kağan eve yeni geldi.
d) Bardaklar kırıldılar.

5) **Aşağıdaki cümlelerden hangisinde anlatım bozukluğu yoktur?**

- a) Kitapların sayısı gün geçtikçe artıyor.
- b) Çocuğun cansız cesedi yolda öylece duruyordu.
- c) İşini bitirince geri iade etti.
- d) Depoyu ful doldur.

6) **“İnsan bir kişiyi burada geçirse () yalnız müzik dinlese () yalnız bu yankılı havayı koklasa ()”**

Yukarıdaki cümlede parantezle gösterilen yerlere sırasıyla hangi noktalama işaretleri getirilmelidir?

- a) (;) (;) (.)
- b) (,) (,) (;)
- c) (;) (,) (...)
- d) (,) (,) (...)

7) **Aşağıdaki cümlelerden hangisi anlamca olumsuzluk ifade eder?**

- a) Ne doğan güne hükmüm geçer/Ne hâlden anlayan bulunur.
- b) Ayşe dün büroyu temizledi.
- c) Hiç yardım etmez olur muyum?
- d) Mehmet sınıfının birincisiydi.

8) **Aşağıdaki cümlelerin hangisi yüklemi bakımından farklılık göstermektedir?**

- a) Sen bir öğretmensin bugüne bugün.
- b) Okuldaki kız, Hülya'ydı.
- c) Kemal hastaydı her zamanki gibi.
- d) Melek derslerine düzenli olarak çalışırdı.

- 9) “Üç günden beri uykusuzum (I) uyumayı unuttum (II) desem abartmamış olurum (III) Yastığa başımı koyup (IV) tatlı rüyalara dalmayalı ise neredeyse dört ay oldu.”

Bu parçada numaralanmış yerlerden hangisine hiçbir noktalama işareti getirilemez?

- a) I
b) II
c) III
d) IV
- 10) Kesme işaretinin (') kullanımıyla ilgili olarak aşağıdaki ifadelerden hangisi yanlıştır?
- a) Kesme işareti, kısaltmalara getirilen ekleri ayırmak için konur.
b) Kesme işareti, unvanlardan sonra gelen ekleri ayırmak için konur.
c) Kesme işareti, sayılara getirilen ekleri ayırmak için konur.
d) Kesme işareti, bir ek veya harften sonra gelen ekleri ayırmak için konur.
- 11) Kesme işaretinin (') kullanımıyla ilgili olarak hangi seçenekte yanlış bir kullanım söz konusu değildir?
- a) Türkçe'nin zenginliğini kavramak gerekir.
b) Ankaralı'lar çok misafir canlısıdırlar.
c) Türk'lük bilgisi konusunda uzmandı.
d) Tatilimizi İzmir'in şirin bir beldesinde geçirdik.
- 12) Aşağıdaki cümlelerin hangisinde “de, da” bağlacı yanlış yazılmıştır?
- a) Silgiyi de kalemi de okulda bırakmış.
b) Sen de gitseydin iyi olurdu.
c) Ahmet'te gelse iyi olacak.
d) Ayşe'nin de yanında para yoktu.

13) Aşağıdaki cümlelerin hangisinde “de, da” bağlacı doğru yazılmıştır?

- a) Armut de aldık.
- b) Yazı tahtasına yazıda yazdık.
- c) Ağacın dallarınıda kırdı.
- d) Kardeşini tiyatroya da götürdü.

14) Aşağıdaki kelimelerden hangisi büyük ünlü uyumuna uymaz?

- a) Anne
- b) Demir
- c) Küçük
- d) Çelik

15) Aşağıdaki kısaltmalardan hangisindeki ekler yanlış yazılmıştır?

- a) TBMM'ye
- b) DTCF'nin
- c) TTK'nun
- d) DDY'nin

16) “Türkçede birden fazla heceli kelimelerin sonunda bulunan ‘p, ç, t, k’ ünsüzleri, iki ünlü arasında kalınca tonlulaşarak (yumuşayarak) ‘b, c, d, ğ’ye dönüşür.”

Aşağıdaki sözcüklerden hangisi bu kurala örnek oluşturmaz?

- a) İliği
- b) Direği
- c) Böceği
- d) Hukuğu

- 17) **Aşağıdaki cümlelerden hangisinde bir yazım yanlışı vardır?**
- a) 1999'da işe başladım.
 - b) 2015'de emekli olacak.
 - c) 1997'den sonra hayatında her şey değişti.
 - d) 1942'de Erzurum'da doğdu.
- 18) **Aşağıda bulunan cümlelerin hangisinde, cümle içindeki kelimenin büyük yazılması gerekirken küçük yazılması şeklinde bir yazım yanlışı yapılmıştır?**
- a) Annemlerle bu yaz tatile çıkacağız.
 - b) Sizinle bu cuma görüşelim.
 - c) Ankara'yı çok seviyor.
 - d) 26 eylül 2008'de Türk Dil Kurumundaki kutlamalara katılacak.
- 19) **Aynı türdeki dolaylı tümleçleri birbirinden ayırmak için kullanılan virgüller, aşağıdaki hangi cümlede en doğru biçimde kullanılmıştır?**
- a) Çarşıda, pazarda, kırdada, bayırdada, hep ondan söz ediliyordu.
 - b) Çarşıda, pazarda, kırdada, bayırdada hep ondan söz ediliyordu.
 - c) Çarşıda, pazarda, kırdada, bayırdada, hep ondan, söz ediliyordu.
 - d) Çarşıda pazarda, kırdada bayırdada, hep, ondan söz ediliyordu.
- 20) **Aşağıdaki cümlelerin hangisinde “de, da” “ve” anlamında kullanılmıştır?**
- a) Belki de önceleri başka anlama geliyordu.
 - b) O günleri de hatırlıyorum.
 - c) Sanıyorum kitabı aldı da gitti.
 - d) Ben de dinleyeceğim.

21) I- Bilemiyorum.

II- Çocuk yerinden kalktı.

III- Öğretmen onu çağırmış mıydı.

IV- İşte ne olduysa o anda oldu.

V- Öğretmenine doğru yürüdü.

Yukarıdaki cümlelerin anlamlı bir bütün oluşturan sıralanışı, aşağıdakilerden hangisidir?

a) IV - II - V - I - III

b) IV - II - III - I - V

c) V - II - I - III - IV

d) II - V - III - I - IV

22) “Türk halısı, büyük ölçüde öznel, kişisel bir sanat yapıtıdır. Türk halısında doğa, olduğu gibi değil, insanın algıladığı biçimiyle verilir: Ne karanfil, karanfil; ne de gül, güldür.”

Yukarıda paragraf hangi cümleyle sona erdirilir?

a) Türk halısında, doğadaki varlıkların izlerine rastlanmaz.

b) Türk halısı, gerçekte hayal ürününü yan yana veren bir yapıtıdır.

c) Türk halısında bunların yeniden yaratılan biçimleri vardır.

d) Turistlere daha pahalı veriliyor.

23) Aşağıdaki soru cümlelerinden hangisi, soru sıfatı ile yapılmıştır?

a) Başarı için hangi yolu önerirsiniz?

b) Bu konuyu anlayabilmek için ne yapmalı?

c) Raporu hazırlamak neden zorlaştı?

d) Niçin o gün vermediniz?

24) Aşağıdaki ay ve gün adlarının hangisini büyük harfle yazmak gerekir?

- a) Size ekimin sonunda mektup yazdım.
- b) Sizinle 8 eylül 2007 tarihinde görüşelim.
- c) Sizi çarşambaya kadar bekleyeceğim.
- d) İstanbul'a mayıs veya haziranda gelmeyi düşünüyorum.

25) "Türkçe kelimelerin başında 'h' sesi bulunmaz."

Aşağıdaki kelimelerden hangisi köken itibariyle Türkçe olmakla birlikte "h" ile başlamaktadır?

- a) Hürmet
- b) Hükûmet
- c) Harita
- d) Hangi

26) "Kişinin iyi veya kötü davranışlarının yükünü üzerine alması" aşağıda verilen seçeneklerden hangisini kazanmakla gerçekleşebilir?

- a) Olgunluk
- b) Eğitim
- c) Ahlâk
- d) Sorumluluk

27) I- Sabah olunca köşkün içindekiler uyanmış.

II- Yemeklerin en güzelleri yenmiş.

III- Hele bacanın altında cansız yatan devi görünce şaşırılmış.

IV- Mumların bir kısmı sönmüş.

V- Adam bakmış ki, her tarafta bir değişiklik var.

Yukarıdaki cümlelerin anlamlı bir bütün oluşturan sıralanışı aşağıdakilerden hangisidir?

- a) II - V - IV - III - I
- b) I - V - IV - II - III
- c) II - I - IV - V - III
- d) V - I - IV - III - II

28) Aşağıdaki cümlelerde yalnızca birinde virgül (,) doğru kullanılmıştır. Virgülün doğru kullanıldığı cümle hangisidir?

- a) Midesinde sanki kocaman bir kese kâğıdının hava ile şiştiğini, çeperlerine dokunduğunu, yukarıya doğru çıktığını duyuyordu.
- b) Midesinde sanki kocaman bir kese kâğıdının, hava ile şiştiğini çeperlerine dokunduğunu yukarıya doğru, çıktığını duyuyordu.
- c) Midesinde, sanki, kocaman bir kese kâğıdının hava ile, şiştiğini çeperlerine dokunduğunu yukarıya doğru çıktığını duyuyordu.
- d) Midesinde sanki kocaman, bir kese kâğıdının hava ile şiştiğini çeperlerine, dokunduğunu yukarıya, doğru çıktığını duyuyordu.

29) Aşağıda verilen birleşik kelimelerden satır sonlarında yanlış olarak bölünmüş olanı hangisidir?

- a) Al-pas-lan
- b) İlk-öğ-re-tim
- c) Fet-het-mek
- d) Al-tı-pat-lar

- 30) “Kale önünde belirli bir performansa erişmemiş, vurma refleksinden yoksun olarak topu, keçi teper tabanlarıyla kakıştırmaya şut çekmek demezler.”

Bu cümlede geçen “kakıştırmak” geçişli bir fiildir. Bu fiilin birinci derecede ilgili olduğu sözcük aşağıdakilerden hangisidir?

- a) Kale önünde
b) Topu
c) Tabanlarıyla
d) Keçi teper gibi
- 31) “Gecenin bu saatinde nereye gidecek siz, diyordu.” cümlesinde yazım yanlışı olan kelime aşağıdakilerden hangisidir?

- a) Saatinde
b) Diyordu
c) Gecenin
d) Gidecek siz

- 32) Aşağıdaki sözcüklerin hangisinin yazımı yanlıştır?

- a) Almayıp
b) Benziyerek
c) Terleyen
d) Giderek

- 33) Aşağıdaki cümlelerin hangisinde “ne” ve “nasıl” sorularının yanıtı vardır?

- a) Altın, paslanmaz bir nesnedir.
b) Dünkü toplantıda benim de görüşlerimi sordu.
c) Kırmızı çantanın fermuarı da bugün bozuldu.
d) Ben gidiyorum.

34) “Kentimiz, bayındırlı ve gelişmiş bir kenttir.”

Yukarıdaki cümlede altı çizili sözcük yerine aşağıdakilerden hangisi gelmelidir?

- a) Bayındırlık
- b) Bayındırılmış
- c) Bayındırmış
- d) Bayındır

35) Aşağıdakilerden hangisinin sonuna bitmemişlik nedeniyle üç nokta (...) konması uygun olur?

- a) Sadece öğrenciler değildi gelenler, öğretmenler, memurlar, yaşlılar
- b) Ünlü yazarlarımızın kitaplarıydı burada sergilenenler
- c) Birkaç yüz kitap imzalayınca sayı binleri buluyor gibi gelir insana
- d) Evden çıkıp gittiler

36) Aşağıdaki cümlelerden hangisinde yazım yanlışı vardır?

- a) Saltanat, 1 Kasım 1922’de kaldırıldı.
- b) Cumhuriyet, 29 Ekim 1923’te kuruldu.
- c) 1 Kasım 1928’de, Türk Harflerinin Kabul ve Tatbiki Hakkında Kanun kabul edildi.
- d) Parlâmento yeni Kanunlar çıkarttı.

37) Aşağıdaki cümlelerden hangisi bir yazının ilk cümlesi olmaya en uygundur?

- a) Yeni öykücüler arasında Türkçeyi bütün güzelliği ile kullananlar var.
- b) Bir bakıma, bu son iki kitabı birer dil olayı olarak değerlendirilmelidir.
- c) Birçok yeni öykücünün, buna gereğinden fazla önem verdiğini gördük.
- d) Bunları okuduktan sonra insan iyice içine kapanıyor.

38) Aşağıdaki cümlelerden hangisi, öznesi ortak olan bir sıralı cümledir?

- a) Gürültüler artıyor, kimse kimseyi duymuyordu.
- b) Radyo çalışıyor, oturanlar onu ilgiyle dinliyorlardı.
- c) Konuşa konuşa geldiler, evin önünde durdular.
- d) Yeni gelen alıcılar mağazaya giriyor, içerdekiler ise dışarıya çıkıyordu.

39) “Küçük halam beni daha iyi anlardı.” cümlesinden, zorunlu olarak aşağıdaki anlamlardan hangisi çıkar?

- a) Büyük halam da vardı.
- b) Babam küçük halamdan büyüktü.
- c) Büyük halamla anlaşamazdım.
- d) Küçük halam herkesle iyi geçinirdi.

40) Aşağıdaki soru cümlelerinden hangisi yapı olarak diğerlerinden farklıdır?

- a) Niçin Türkçe kitabını getirmedin?
- b) Nasıl kapıyı kapatırsın?
- c) Nereye gittin?
- d) Balıkesir’de bulundun mu?

41) (I) Biz gazeteciler, dışarıdan pek sevimli gözükmeyiz. (II) Sanırım bunun temelinde daha çok, işimizin eleştiri olması yatıyor. (III) Çünkü insanoğlu, doğası gereği, eleştiriden pek hoşlanmaz; eleştiriye de eleştireni de hoşgörüsüyle karşılamaz. (IV) Eleştirinin tarih içindeki önemini küçümsememeliyiz. (V) Eleştiri olmasaydı herhâlde uygarlık bugünkü düzeyine ulaşamazdı. (VI) Çağdaş uygarlığın bu düzeye gelmesinde eleştirinin motor rolü oynadığını söyleyebiliriz.

Bu parça iki paragrafa bölünmek istense, ikinci paragraf hangi cümleyle başlar?

- a) II
- b) V
- c) IV
- d) III

42) Aşağıdaki cümlelerde altı çizgili kelimelerin hangisinde yazım yanlışı yoktur?

- a) Ucuzca bir otel arıyordu.
- b) Ahbabca bir tutum takındı.
- c) Başını hafifce öne eğdi.
- d) Kitapın kapağı yırtılmış.

43) “Bulunma hâli ‘de’ bitişik, bağlaç olan ‘de’ ise ayrı yazılır.”

Buna göre aşağıdakilerden hangisi yanlıştır?

- a) Günde üç kez okula gidiyor.
- b) Evde boş boş oturmak onu sıktı.
- c) Arabada uzun süre bekleyemedi.
- d) Zor günlerinde limonda sattı.

44) Aşağıdaki cümlelerden hangisi yazım bakımından doğrudur?

- a) Kilis’ten kalkıp Ankaraya geldi.
- b) Kilis’den kalkıp Ankara’ya geldi.
- c) Kilis’ten kalkıp Ankara’ya geldi.
- d) Kilis’den kalkıp Ankaraya geldi.

45) “Feride zeki, başarılı ve afacan bir kızdı.”

Bu cümledeki virgölün (,) görevine benzer bir kullanım aşağıdaki cümlelerin hangisinde vardır?

- a) Sıtkı, Ahmet ve Hasan Efendi bu kasabada herkesten uzak yaşar.
- b) Nahit, sinemaya, tiyatroya ve oradan da eve gitmiş.

- c) Selim çevrede saygılı, sessiz bir genç olarak tanınır.
d) O, okumayı, yazmayı ve resim yapmayı çok seviyordu.

46) Aşağıdaki cümlelerden hangisinde anlatım bozukluğu yoktur?

- a) Ünlü, ressamın sıkıntılı geçen hayatını okuduğumda çok etkilendim.
b) Ünlü ressamın sıkıntılı geçen, hayatını okuduğumda çok etkilendim.
c) Ünlü ressamın, sıkıntılı geçen hayatını okuduğumda çok etkilendim.
d) Ünlü ressamın sıkıntılı geçen hayatını okuduğumda çok etkilendim.

47) Aşağıdaki sözcüklerden hangisinde yazım yanlışı vardır?

- a) Maydanoz
b) Karnabahar
c) Sarmısak
d) Marul

48) “Kralın çiftliğinde hemen her şey üretilirdi ... İştah açıcı, yakıcı, acı baharat uzaklardan, doğudaki bilinmeyen ülkelere getirtilirdi.”

Yukarıdaki paragrafta boş bırakılan yere aşağıdakilerden hangisi getirilmelidir?

- a) Çiftliğinde yetişmeyen tek şey baharattı.
b) Fakat baharatsız bir yemek tatsız ve yavan olurdu.
c) Bütün yemekler baharatlı hazırlanırdı.
d) Üretilenler dışarıya satılırdı.

49) I- Şehir oldukça sakindi.

II- Kendime geldiğimde yıkık bir duvar dibindeydim.

III- Birden gürültüyle yer sarsıldı.

IV- Güneş batmış, akşam olmuştu.

Yukarıdaki cümlelerin anlamlı bir bütün oluşturan dizilişi aşağıdakilerden hangisidir?

- a) IV - III - I - II
- b) IV - I - III - II
- c) III - I - IV - II
- d) I - IV - III - II

50) Aşağıdaki ifadelerden hangisinde bir yazım yanlışı yoktur?

- a) İtalyanca'yı öğrenmek istiyorum.
- b) Ankara'lı arkadaşlarımla sinemaya gittik.
- c) Yazım Kılavuzuna sözlerin yazımıyla ilgili olarak sürekli bakmak gerekir.
- d) Afrika, Asya ve Avrupa'yı da görmek isterim.

51) Aşağıdaki ifadelerden hangisi yanlıştır?

- a) Millet, boy, oymak adları büyük harfle başlar ve bu adlara gelen çekim ekleri kesmeyle ayrılır.
- b) Devlet adları büyük harfle başlar ve bu adlara gelen çekim ekleri kesmeyle ayrılır.
- c) Kişi adları, soyadları ve takma adlar büyük harfle başlar ve bu adlara gelen çekim ekleri kesmeyle ayrılır.
- d) Kurum, kuruluş, kurul ve iş yeri adları büyük harfle başlar ve adlara gelen ekler kesmeyle ayrılır.

52) Aşağıdaki cümlelerden hangisinde özne yüklem uyumsuzluğundan kaynaklanan bir anlatım bozukluğu vardır?

- a) Kapı ürktücü bir biçimde gıcırdadı.
- b) Kalbimi unutamayacağım kadar çok kırdı.

- c) Sular şırıl şırıl akmaktaydılar.
d) Dün gece seni kütüphanede gördüm.

53) Aşağıdaki sözcüklerden hangisi yanlış yazılmıştır?

- a) Mükâfat
b) Bâki
c) Hünkâr
d) Mezkûr

54) Aşağıdaki kelime gruplarından hangisi cümle içinde geleneksel olarak küçük harfle yazılır?

- a) Türkçe - İngilizce - Arapça
b) Cennet - Cehennem - Peygamber
c) Türkçeleştirmek - Araplaşmak - Rusçalaştırmak
d) Ayşe - Fatma - Ali

İNSAN HAKLARI SORULARI (YÜKSEKÖĞRETİM)

- 1) 1776 Amerikan ve 1789 Fransız belgelerine yansıyan doğal haklar öğretisinin başlıca temsilcisi kimdir?
 - a) J. J. Rousseau
 - b) Voltaire
 - c) Montesquieu
 - d) John Locke

- 2) 4 Temmuz 1776 tarihli Amerikan Bağımsızlık Bildirisi'nde hangi haklara yer verilmiştir?
 - a) Mutluluğa erişme, yaşam, özgürlük
 - b) Mülkiyet, özgürlük, yaşam
 - c) Özgürlük, güvenlik, mutluluk
 - d) Yaşam, özgürlük ve cezalandırma

- 3) Aşağıdakilerden hangisi insan hakları düşüncesinin tarihsel evriminin bir özelliğidir?
 - a) İnsan hakları birden bire ortaya çıkmıştır.
 - b) İnsan hakları 20. yüzyılın ürünüdür.
 - c) İnsan hakları kazanımların ürünüdür.
 - d) İnsan haklarının temelinde reform hareketi rol oynar.

- 4) Aşağıdakilerden hangisi İngiliz hak belgeleri kapsamında yer alır?
 - a) Virginia Haklar Bildirgesi
 - b) Magna Carta Libertatum (Büyük Özgürlük Fermanı)
 - c) İnsan ve Yurttaş Haklar Bildirgesi
 - d) Bağımsızlık Bildirgesi

- 5) **Virginia Haklar Bildirisi'nde yurttaşların hak ve özgürlüklerin temeli neye göre açıklanmıştır?**
- a) Doğal haklar anlayışına göre
 - b) Negatif haklara göre
 - c) İnsan haklarına göre
 - d) Pozitif haklara göre
- 6) **Aşağıdaki düşünürlerden hangisi, Yeni Çağda "Aydınlanma Felsefesi"nin düşünürlerinden birisi değildir?**
- a) İbn-i Haldun
 - b) Voltaire
 - c) Thomas Hobbes
 - d) John Locke
- 7) **Aşağıdakilerden hangisi İngiliz belgelerinin özelliklerinden biri değildir?**
- a) Soyut ve evrensel değildir.
 - b) Aristokrasi ve burjuvazinin kendi varlıklarını ve güçlerini kabul ettirme amacı taşır.
 - c) Etkili araçlarla iktidarın kötüye kullanılmasını önlemeye yönelik belgelerdir.
 - d) Yasamanın yetkilerini sınırlandırır.
- 8) **Amerikan ve Fransız belgelerini İngiliz belgelerinden ayıran temel özellik nedir?**
- a) Evrensel nitelikte hak bildireleridir.
 - b) Doğal haklara dayanır.
 - c) Ülkeleriyle sınırlıdır.
 - d) Kişiyi temel alır.

- 9) İnsan kopyalamayı yasaklayan Avrupa Konseyi belgeleri kaçınıcı kuşak insan haklarına örnek oluşturur?
- Birinci kuşak insan hakları
 - İkinci kuşak insan hakları
 - Üçüncü kuşak insan hakları
 - Dördüncü kuşak insan hakları
- 10) Uluslararası alanda bireyin “hak öznesi” kimliği kazanması ne zaman gerçekleşmiştir?
- II. Dünya Savaşı sonrasında
 - I. Dünya Savaşı sonrasında
 21. yüzyılın başında
 - Sanayi devrimi sırasında
- 11) Diğer eserlerinin yanı sıra “İnsan Hakları” adlı çalışmasıyla da tanınan düşünür kimdir?
- T. Paine
 - Montesquieu
 - J. J. Rousseau
 - T. Hobbes
- 12) İnsan haklarının uluslararası korunmasındaki evrensel sistemler ne zaman oluşturulmuştur?
- I. Dünya Savaşı izleyen dönemde
 - Sanayi devrimi
 - II. Dünya Savaşı izleyen dönemde
 - 1980 sonrası
- 13) Aşağıdakilerden hangisi insan haklarının korunmasında hükümet dışı örgütlerin (NGO/ONG) işlevleri arasındadır?
- Devletin insan hakları politikasını ve uygulamalarını izlemek

- b) İnsan hakları ihlallerini açığa çıkarmak
- c) İnsan hakları konusunda kamuoyu oluşturmak
- d) Hepsi

14) **Aşağıdakilerden hangisi Avrupa Sözleşmesi koruma sistemi çerçevesinde bireysel başvuru hakkının en önemli koşullarındandır?**

- a) İç hukukun öngördüğü tüm "etkili yönetsel ve yargısal başvuru yolları"nın tüketilmiş olması
- b) Başvuruda konu edilen ihlalin son on iki ay içinde gerçekleşmiş olması
- c) İç hukuk çerçevesinde haksızlığı düzeltici bir sonuç alınamaması
- d) a ve c

15) **Aşağıdaki haklardan hangisi İnsan Hakları Evrensel Bildirgesi'nde yer almaktadır?**

- a) Mülkiyet hakkı
- b) Sendika hakkı
- c) Grev hakkı
- d) a ve b

16) **Aşağıdaki haklardan hangisi İnsan Hakları Evrensel Bildirgesi'nde yer almamaktadır?**

- a) Konut dokunulmazlığı
- b) Lokavt hakkı
- c) Sağlık hakkı
- d) Sosyal güvenlik hakkı

17) **Aşağıdaki suçlardan hangisi Uluslararası Ceza Mahkemesinin yargı alanı içindedir?**

- a) Soykırım suçu
- b) Savaş suçları
- c) İnsanlığa karşı suçlar
- d) Hepsi

- 18) Aşağıdaki suçlardan hangisi Uluslararası Ceza Mahkemesinin yargı alanı içinde değildir?
- a) İnsanlığa karşı suçlar
 - b) Soykırım suçu
 - c) Uluslar arası kaçakçılık
 - d) Saldırı suçları
- 19) Bakanlar Komitesi aşağıdaki kuruluşlardan hangisinin organıdır?
- a) Uluslararası Çalışma Örgütü
 - b) İnsan Hakları Avrupa Komisyonu
 - c) Avrupa Ekonomik İşbirliği ve Kalkınma Örgütü
 - d) Avrupa Konseyi
- 20) Aşağıdaki haklardan hangisi üçüncü kuşak insan hakları arasında yer almaz?
- a) Barış hakkı
 - b) Halkların kendi kaderlerini tayin hakkı
 - c) Herkesin insanlığın ortak mal varlığından yararlanma hakkı
 - d) Cenin hakkı
- 21) Aşağıdaki ifadelerden hangisi dördüncü kuşak insan hakları açısından doğrudur?
- a) Negatif statü hakları olarak da bilinirler.
 - b) Dayanışma hakları olarak da adlandırılırlar.
 - c) İnsan kopyalamayı yasaklayan belgeler ilk örneklerini oluşturmaktadır.
 - d) Halkları kendi kaderlerini (durumlarını, yazgılarını) özgürce belirleme hakkı ilk örneklerinden biridir.

- 22) Hangi kuşakta yer alan haklar aynı zamanda negatif statü hakları (koruyucu haklar) olarak da anılır?
- Birinci kuşak
 - İkinci kuşak
 - Üçüncü kuşak
 - Dördüncü kuşak
- 23) Aşağıdaki ifadelerden hangisi insan haklarının ülkemizdeki tarihsel gelişimi açısından yanlıştır?
- 1839 Tanzimat Fermanı ve 1856 Islahat Fermanı haklar ilişkin bazı düzenlemeler yapmakla birlikte hukuksal yaptırımlar öngörmemiştir.
 - 1876 Anayasası bazı geleneksel hakları tanımasının yanı sıra her türlü ayrımcılığı yasaklamıştır.
 - 1924 Anayasası yalnızca birinci kuşak haklara yer vermiştir.
 - 1961 Anayasası ile haklar konusunda ayrıntılı anayasal ve yargısal güvenceler oluşturulmuştur.
- 24) Aşağıdakilerden hangisi Avrupa İnsan Hakları Sözleşmesi ve protokolleri ile yasaklananlar arasında değildir?
- Yabancıların toplu halde sınır dışı edilmesi
 - İşkence
 - Ölüm cezası
 - Serbest dolaşım
- 25) Aşağıdakilerden hangisi Avrupa Sosyal Şartı'nda güvence altına alınan haklar arasında değildir?
- Adil çalışma koşulları hakkı
 - Çocukların ve gençlerin korunması hakkı
 - Mülk edinme hakkı
 - Annenin ve çocuğun sosyal ve ekonomik korunması hakkı

**CEVAP ANAHTARLARI
(YÜKSEKÖĞRETİM)**

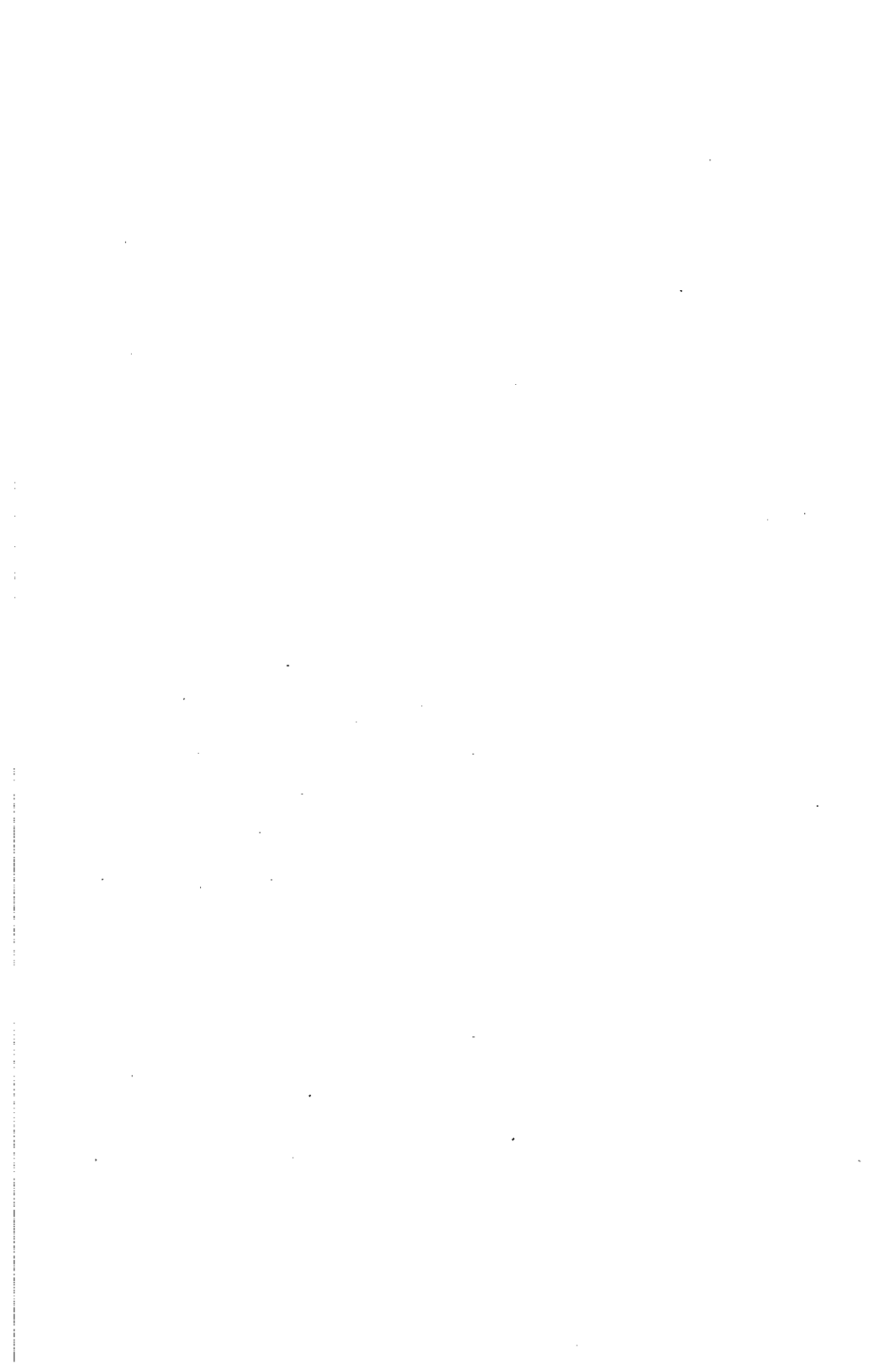

TEMEL EĞİTİM SORULARI CEVAP ANAHTARLARI (YÜKSEKÖĞRETİM)

ATATÜRK İLKELERİ ve İNKILAP TARİHİ SORULARI CEVAP ANAHTARI (YÜKSEKÖĞRETİM)

1-	b	11-	c	21-	d	31-	a	41-	c	51-	b
2-	a	12-	c	22-	d	32-	d	42-	c	52-	c
3-	a	13-	b	23-	d	33-	a	43-	b	53-	d
4-	c	14-	a	24-	c	34-	d	44-	a	54-	a
5-	c	15-	b	25-	d	35-	a	45-	b	55-	c
6-	c	16-	c	26-	b	36-	b	46-	d	56-	b
7-	a	17-	d	27-	d	37-	c	47-	d	57-	b
8-	b	18-	a	28-	d	38-	b	48-	a	58-	a
9-	d	19-	b	29-	d	39-	a	49-	c	59-	b
10-	d	20-	c	30-	a	40-	d	50-	c	60-	d

T.C. ANAYASASI SORULARI CEVAP ANAHTARI (YÜKSEKÖĞRETİM)

1-	c	8-	d	15-	a	22-	b
2-	d	9-	c	16-	c	23-	d
3-	c	10-	b	17-	b	24-	a
4-	b	11-	d	18-	d	25-	c
5-	b	12-	b	19-	a	26-	b
6-	c	13-	b	20-	d	27-	d
7-	c	14-	d	21-	c	28-	c

**GENEL OLARAK DEVLET TEŞKİLATI SORULARI CEVAP
ANAHTARI
(YÜKSEKÖĞRETİM)**

1- d		8- d		15- b		22- b
2- c		9- d		16- c		23- c
3- d		10- b		17- a		24- d
4- a		11- a		18- b		25- a
5- c		12- b		19- c		26- b
6- a		13- d		20- a		27- d
7- c		14- d		21- c		28- c

**657 SAYILI DEVLET MEMURLARI KANUNU SORULARI
CEVAP ANAHTARI
(YÜKSEKÖĞRETİM)**

1- d		15- b		29- c		43- c		57- a
2- c		16- c		30- a		44- b		58- b
3- b		17- d		31- b		45- b		59- d
4- d		18- d		32- d		46- c		60- d
5- c		19- d		33- b		47- d		61- a
6- b		20- c		34- c		48- c		62- c
7- d		21- c		35- d		49- a		63- a
8- b		22- c		36- c		50- b		64- c
9- d		23- d		37- c		51- a		65- b
10- d		24- a		38- a		52- b		66- a
11- b		25- d		39- d		53- a		67- a
12- d		26- b		40- c		54- c		68- d
13- d		27- a		41- d		55- d		69- c
14- a		28- b		42- b		56- c		70- b

**YAZIŞMA - DOSYALAMA USULLERİ SORULARI CEVAP
ANAHTARI
(YÜKSEKÖĞRETİM)**

1- c	9- c	17- b	25- c	33- a
2- a	10- c	18- b	26- c	34- d
3- d	11- a	19- b	27- a	35- d
4- b	12- b	20- a	28- a	36- b
5- a	13- b	21- b	29- c	37- c
6- c	14- a	22- a	30- d	38- d
7- d	15- b	23- b	31- a	39- b
8- a	16- d	24- b	32- c	40- d

**DEVLET MALINI KORUMA ve TASARRUF TEDBİRLERİ
SORULARI CEVAP ANAHTARI
(YÜKSEKÖĞRETİM)**

1- b	6- a	11- a	16- d
2- c	7- a	12- c	17- b
3- d	8- a	13- d	18- d
4- d	9- a	14- b	19- a
5- c	10- c	15- c	20- c

**HALKLA İLİŞKİLER SORULARI CEVAP ANAHTARI
(YÜKSEKÖĞRETİM)**

1- d	8- c	15- d	22- b
2- a	9- c	16- a	23- c
3- d	10- a	17- b	24- d
4- a	11- d	18- d	25- d
5- a	12- a	19- d	26- a
6- b	13- a	20- a	27- c
7- c	14- b	21- b	28- d

**GİZLİLİK VE GİZLİLİĞİN ÖNEMİ SORULARI CEVAP ANAHTARI
(YÜKSEKÖĞRETİM)**

1- c		7- d		13- c		19- d
2- b		8- c		14- b		20- c
3- d		9- b		15- b		21- c
4- c		10- b		16- a		22- c
5- d		11- a		17- d		23- b
6- a		12- d		18- b		24- c

**MİLLİ GÜVENLİK BİLGİLERİ SORULARI CEVAP ANAHTARI
(YÜKSEKÖĞRETİM)**

1- b		7- c		13- a		19- c
2- c		8- c		14- c		20- d
3- d		9- b		15- c		21- b
4- a		10- d		16- a		22- c
5- b		11- a		17- a		23- c
6- c		12- a		18- d		

**HABERLEŞME SORULARI CEVAP ANAHTARI
(YÜKSEKÖĞRETİM)**

1- b		6- b		11- c		16- b
2- a		7- b		12- b		17- c
3- d		8- d		13- a		18- d
4- c		9- b		14- a		19- c
5- b		10- c		15- a		20- c

**TÜRKÇE DİL BİLGİSİ KURALLARI SORULARI CEVAP
ANAHTARI
(YÜKSEKÖĞRETİM)**

1- c	10- d	19- b	28- a	37- a	46- d
2- c	11- d	20- c	29- b	38- c	47- c
3- c	12- c	21- d	30- b	39- a	48- a
4- d	13- d	22- c	31- d	40- d	49- b
5- a	14- a	23- a	32- b	41- c	50- d
6- d	15- c	24- b	33- a	42- a	51- d
7- a	16- d	25- d	34- d	43- d	52- c
8- d	17- b	26- d	35- a	44- c	53- b
9- d	18- d	27- b	36- d	45- c	54- b

**İNSAN HAKLARI SORULARI CEVAP ANAHTARI
(YÜKSEKÖĞRETİM)**

1- d	6- a	11- a	16- b	21- c
2- a	7- d	12- c	17- d	22- a
3- c	8- a	13- d	18- c	23- b
4- b	9- d	14- d	19- d	24- d
5- a	10- a	15- d	20- d	25- c

